



**ΕΛΛΗΝΙΚΗ ΔΗΜΟΚΡΑΤΙΑ
ΝΟΜΟΣ ΑΧΑΪΑΣ**

ΔΗΜΟΣ ΠΑΤΡΕΩΝ

Δ/ΝΣΗ ΠΟΛΕΟΔΟΜΙΚΟΥ-ΚΥΚΛΟΦΟΡΙΑΚΟΥ
ΣΧΕΔΙΑΣΜΟΥ & ΔΟΜΗΣΗΣ
ΤΜΗΜΑ ΤΟΠΟΓΡΑΦΙΚΩΝ ΕΦΑΡΜΟΓΩΝ
Ταχ. Διεύθυνση Μαιζώνος 108
Τ.Κ 262 21
Αρμόδ: Κ.Καραντζιάς
Τηλ: 2613-610266

Δήμος Πατρέων
Αρ.Εσωτ.Αλλ : 6087 / 2022
Ημ/νια : 19/05/2022

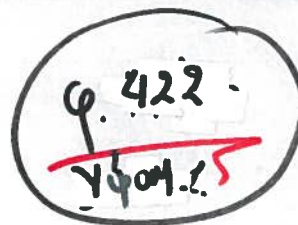

Προς

Δνση Έργων Υποδομής
Παντανάσσης 30
262 22 Ενταύθα

ΘΕΜΑ: «Καθορισμός υψομέτρων, επί της οδού
Εγγονοπούλου μεταξύ των Ο.Τ.1868^Α & 1872 στην
περιοχή «Β' Ανατολικομεσημβρινή» του Σχεδίου Πόλεως Πατρών.

Σας στέλνουμε συνημμένα θεωρημένα διαγράμματα (μηκοτομών) καθορισμού της τελικής υψομετρικής στάθμης (ερυθράς) επί του τμήματος της οδού Εγγονοπούλου μεταξύ των οδών Θεοφ. Χατζημιχαήλ και Αγγ. Σικελιανού και των Ο.Τ.1868^Α & 1872 στην περιοχή επέκτασης «Β' Ανατολικομεσημβρινή» του Σχεδίου Πόλεως Πατρών, έχοντας λάβει υπόψη το διάγραμμα του κ. Δημητρίου Λίγκα, Τοπογράφου μηχανικού της Δ/νσής σας, καθώς και άλλων στοιχείων και διαγραμμάτων από το αρχείο της υπηρεσίας μας.

Ε.Δ.

Ο Προϊστάμενος της Δ/νσης
Πολεοδομικού-Κυκλοφοριακού
Σχεδιασμού & Δόμησης & α.α

Κων/νος Καραντζιάς
Τοπογράφος Μηχ. με Α' β.

ΑΚΡΙΒΕΣ ΑΝΤΙΓΡΑΦΟ
Προϊστάμενος στο ΤΜΗΜΑ
ΤΟΠΟΓΡΑΦΙΚΩΝ ΕΦΑΡΜΟΓΩΝ
ΚΑΡΑΝΤΖΙΑΣ ΚΩΝΣΤΑΝΤΙΝΟΣ
Ημερομηνία: 2022.06.16 10:55:12 EEST