

**ΑΠΟΦΑΣΗ**

**ΘΕΜΑ :** "Κατηγοριοποίηση και καθορισμός ορίων οικισμού Αλέσταινας της Κοινότητας Αλέσταινας επαρχίας Καλαβρύτων Ν. Αχαΐας".

Ο Νομάρχης Αχαΐας, έχοντας υπ' όψη :

1. Το από 24-4-85 (ΦΕΚ 181 Δ'3-5-85) "περί τρόπου καθορισμού ορίων οικισμών της χώρας μέχρι 2.000 κατοίκους, κατηγορίας αυτών και καθορισμός όρων και περιορισμών δόμησής τους".
2. Το από 14-2-87 Π.Δ. (ΦΕΚ 133 Δ'23-2-87) που αφορά τροποποίηση, των από 24-4-85 "Τρόπος καθορισμού ορίων οικισμών της χώρας μέχρι 2.000 κατοίκους κατηγορίες αυτών και καθορισμός όρων και περιορισμών δόμησής τους" (ΦΕΚ 181 Δ') και από 20-8-85 "πολεοδόμηση και επέκταση οικισμών της χώρας μέχρι 2.000 κατοίκους και τροποποίηση του από 24-4-85 Π. Δ. (ΦΕΚ 414 Δ')".
3. Τα πληθυσμιακά στοιχεία της τελευταίας απογραφής του Κράτους της ΕΣΥΕ.
4. Τη μελέτη σχεδιασμού ανοικτών πόλεων που εκπονήθηκε από ομάδα μελετητών που έκανε προτάσεις για την οριοθέτηση, κατηγοριοποίηση κ.λ.π. των οικισμών του Ν. Αχαΐας σύμφωνα με τις προδιαγραφές του ΥΠΕΧΩΔΕ.
5. Την υπ' αριθ. Π.19/23-11-90 γνωμοδότηση του ΣΧΟΠ Ν. Αχαΐας.

**ΑΠΟΦΑΣΙΖΟΥΜΕ**

1. Την κατηγοριοποίηση τον οικισμού Αλέσταινας Κοιν. Αλέσταινας επαρχίας Καλαβρύτων, όπως παρακάτω :
  - Θέση στο χώρο: (Α3) Μη Περιαστικός, Μη Παραλιακός, Μη Τουριστικός.
  - Βαθμός προστασίας: (Β2) Ενδιαφέρων.
  - Δυναμικότητα: (Γ2) Στάσιμος.
  - Βαθμός διασποράς: (Δ1) Συνεκτικός.
  - Μέγεθος: (Ε1) Μικρός.
2. Καθορίζουμε τα όρια του οικισμού Αλέσταινας επαρχίας Καλαβρύτων, όπως αυτά φαίνονται στο διάγραμμα του οικισμού σε κλίμακα 1:5000 που συνοδεύει την απόφαση που φέρει την σφραγίδα του ΣΧΟΠ.
3. Εντός των ορίων των οικισμών ισχύουν οι γενικοί όροι δόμησης που προβλέπονται από το Π.Δ. (ΦΕΚ 181 Δ'3-5-85) όπως τροποποιήθηκε με το από 14-2-87 Π. Δ. (ΦΕΚ 133 Δ'23-2-87). Και για τον **οικισμό Αλέσταινας αρτιότητα γηπέδου 300 μ2**.
4. Κατά παρέκκλιση εντός των ορίων τον οικισμού θεωρούνται άρτια τα οικόπεδα με όποιο

εμβαδόν είχαν στις 3-5-85, ημέρα δημοσίευσης του από 24-4-85 Π. Δ/τος.

5. Για τον οικισμό Αλέσταινας επιβάλλονται οι παρακάτω ειδικοί όροι δόμησης :

- Επικάλυψη με στέγη με κεραμίδια χρώματος ώχρας ή κόκκινα.
- Όλες οι όψεις του κτιρίου πέτρινες ή σοβάς κονίαμα λευκό.
- Ανοικτοί εξώστες ακάλυπτοι ξύλινοι, ή άλλο υλικό βαμμένο όχι συνεχόμενοι.
- Στηθαία ξύλινα ή άλλο υλικό βαμμένο.
- Εξωτερικά κουφώματα ξύλινα ή άλλο υλικό βαμμένο.

6. α) Πριν από οποιαδήποτε κατάτμηση οικοπέδων εντός των ορίων του οικισμού θα πρέπει να θεωρείται το σχετικό τοπογραφικό διάγραμμα από το Τ.Π. και Π.Ε. της Νομαρχίας, ώστε να εξασφαλίζεται η συνέχεια των υπάρχοντων κοινοχρήστων χώρων και η δημιουργία νέων κοινοχρήστων χώρων σύμφωνα με τα οριζόμενα στις διατάξεις της παρ. 1 του άρθρου 6 του από 24-4-85 Δ/τος, όπως αυτό τροποποιήθηκε με το από 14-2-87 Π. Δ. (ΦΕΚ 133 Δ'/23-2-87).

β) Να εξασφαλίζεται οπωσδήποτε η συνέχεια των υφιστάμενων ή εγκεκριμένων δρόμων του οικισμού.

Κατά τα λοιπά ισχύουν τα οριζόμενα στο Δ/γμα της 24-4-85 (ΦΕΚ 181 Δ'/3-5-85) όπως τροποποιήθηκε με το από 14-2-87 Π. Δ. (ΦΕΚ 133 Δ'/23-2-87).

Η απόφαση να δημοσιευθεί στην Εφημερίδα της Κυβέρνησης.

Το διάγραμμα σε κλ. 1:5000 να αναρτηθεί στο Τ.Π. και Π.Ε. Πάτρας μετά την δημοσίευσή της και για δέκα πέντε ημέρες.

Ο Νομάρχης Αχαΐας

Νικ. Τάγαρης

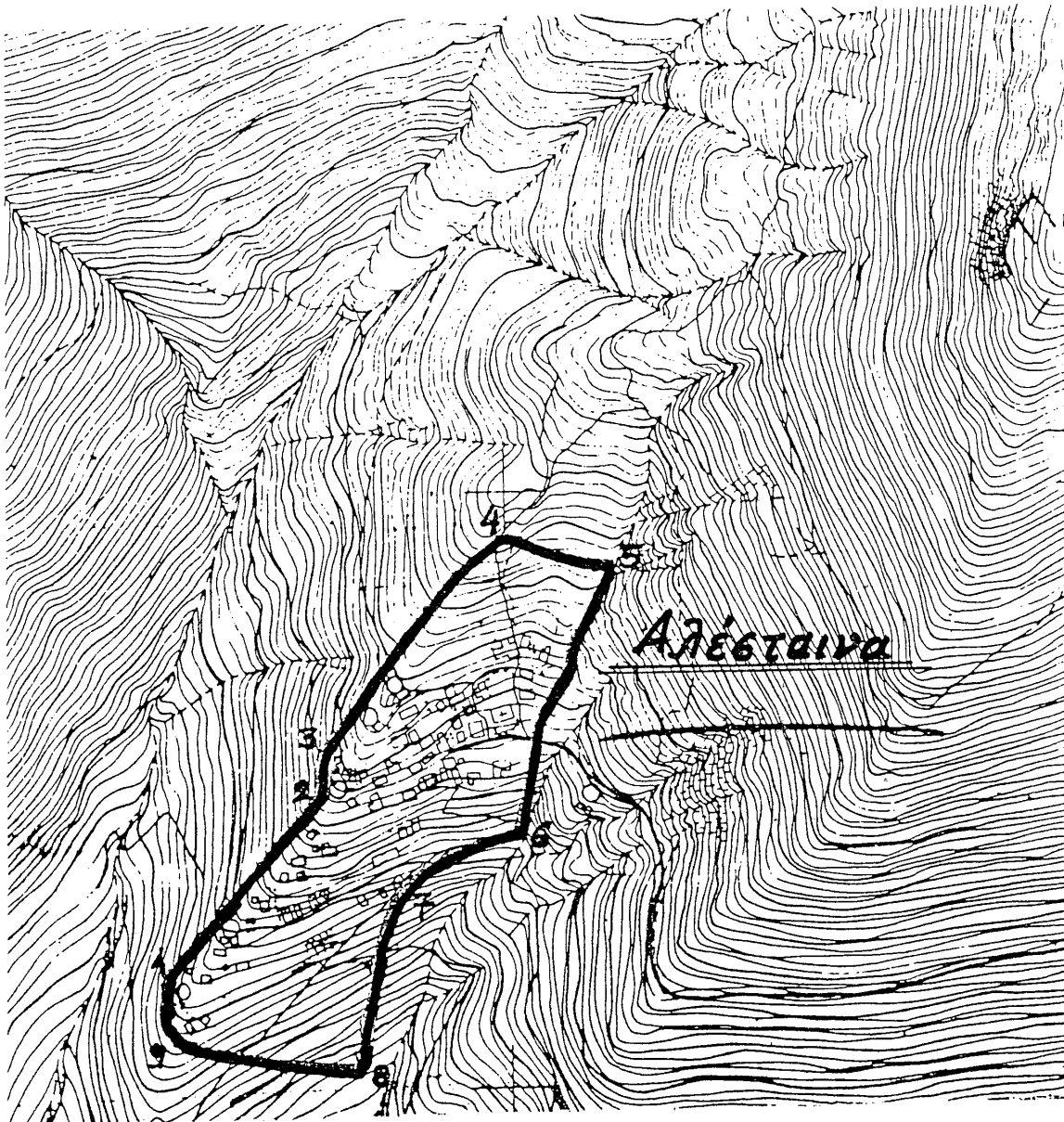

**Αλέσταινα :** 1-2: Αλώνια, 3: Ε.Γ.Κ, 4: Στροφή δρόμου, 5: Συμβολή φυσικών απορροών, 5-6: Φυσική απορροή, 6: Απόληξη φυσικής απορροής στη στροφή, 7: Δρόμος, 7-8-9: Ε.Γ.Κ.