

ΑΠΟΦΑΣΗ

ΘΕΜΑ: "Κατηγοριοποίηση και καθορισμός ορίων οικισμών Βουνόπυργου, Ντοροβίτσα Κοιν. Δαμακινίου, επαρχίας Πατρών Ν. Αχαΐας".

Ο Νομάρχης Αχαΐας

Εχοντας υπ' όψη .

1. Το από 24-4-85 (ΦΕΚ 181Δ/3-5-85) "περί τρόπου καθορισμού ορίων οικισμών της χώρας μέχρι 2.000 κατοίκους, κατηγορίας αυτών και καθορισμός όρων και περιορισμών δόμησής τους".
2. Το από 14-2-87 Π.Δ. (ΦΕΚ 133Δ/23-2-87) που αφορά τροποποίηση, των από 24-4-85 "Τρόπος καθορισμού ορίων οικισμών της χώρας μέχρι 2.000 κατοίκους κατηγορίες αυτών και καθορισμός όρων και περιορισμών δόμησής τους" (ΦΕΚ 181Δ) και από 20-8-85 "πολεοδότηση και επέκταση οικισμών της χώρας μέχρι 2.000 κατοίκους και τροποποίησή του από 24-4-85 Π.Δ. (ΦΕΚ 414Δ)".
3. Τα πληθυσμιακά στοιχεία της τελευταίας απογραφής του Κράτους της ΕΣΥΕ.
4. Τη μελέτη σχεδιασμού ανοικτών πόλεων που εκπονήθηκε από ομάδα μελετητών που έκανε προτάσεις για την οριοθέτηση, κατηγοριοποίηση κ.λ.π. των οικισμών του Ν. Αχαΐας σύμφωνα με τις προδιαγραφές του ΥΠΕΧΩΔΕ.
5. Την υπ' αρ. 19/89 απόφαση του Κοινोट. Συμβουλίου Δαμακινίου.
6. Την υπ' αρ. Π/19/23-11-90 γνωμοδότηση του ΣΧΟΠ Ν. Αχαΐας.

ΑΠΟΦΑΣΙΖΟΥΜΕ

1. Την κατηγοριοποίηση των οικισμών Βουνόπυργος, Ντοροβίτσα, Κοινότητας Δαμακινίου, επαρχίας Πατρών.
 - Θέση στο χώρο: (Α3) Μη Παραλιακοί, μη Περιαστικοί, μη Τουριστικοί
 - Βαθμός προστασίας: (Β3) Αδιάφοροι
 - Δυναμικότητα: (Γ3) Φθίνοντες
 - Βαθμός διασποράς: (Δ2) Διάσπαρτοι
 - Μέγεθος: (Ε1) Μικροί
2. Καθορίζουμε τα όρια των οικισμών Βουνόπυργου, Ντοροβίτσας, επαρχίας Πατρών όπως αυτά φαίνονται στο διάγραμμα του οικισμού σε κλ. 1 :5000 που συνοδεύει την απόφαση που φέρει την σφραγίδα του ΣΧΟΠ.
3. Εντός των ορίων των οικισμών ισχύουν οι γενικοί όροι δόμησης που προβλέπονται από το Π.Δ. (ΦΕΚ 181Δ/3-5-85) όπως τροποποιήθηκε με το από 14-2-87 Π.Δ. (ΦΕΚ 133Δ/23-

2-87). Και για τον οικισμό **Βουνόπυργος αρτιότητα γηπέδου 600μ2**, για **Ντοροβίτσα αρτιότητα γηπέδου 700μ2**.

4. Κατά παρέκκλιση εντός των ορίων του οικισμού θεωρούνται άρτια τα οικόπεδα με όποιο εμβαδόν είχαν στις 3-5-85 ημέρα δημοσίευσης του από 24-4-85 Π.Δ.

5.α) Πριν από οποιαδήποτε κατάτμηση οικοπέδων εντός των ορίων του οικισμού θα πρέπει να θεωρείται το σχετικό τοπογραφικό διάγραμμα από το Τ.Π. και Π.Ε. της Νομαρχίας, ώστε να εξασφαλίζεται η συνέχεια των υπαρχόντων κοινοχρήστων χώρων και η δημιουργία νέων κοινοχρήστων χώρων σύμφωνα με τα οριζόμενα στις διατάξεις της παρ. 1 του άρθρου 6 του από 24-4-85 Δ/τος, όπως αυτό τροποποιήθηκε με το από 14-2-87 Π.Δ. (ΦΕΚ 133Δ/23-2-87).

β) Να εξασφαλίζεται οπωσδήποτε η συνέχεια των υφιστάμενων ή εγκεκριμένων δρόμων του οικισμού.

Κατά τα λοιπά ισχύουν τα οριζόμενα στο Δ/γμα της 24-4-85 (ΦΕΚ 181Δ/3-5-85) όπως τροποποιήθηκε με το από 14-2-87 Π.Δ. (ΦΕΚ 133Δ/23-2-87).

Η απόφαση αυτή να δημοσιευθεί στην Εφημερίδα της Κυβέρνησης.

Το διάγραμμα σε κλ.1:5000 θα αναρτηθεί στο Τ.Π. και Π.Ε. Πάτρας μετά τη δημοσίευσή της και για δέκα πέντε ημέρες.

Ο Νομάρχης Αχαΐας

Νικ. Τάγαρης

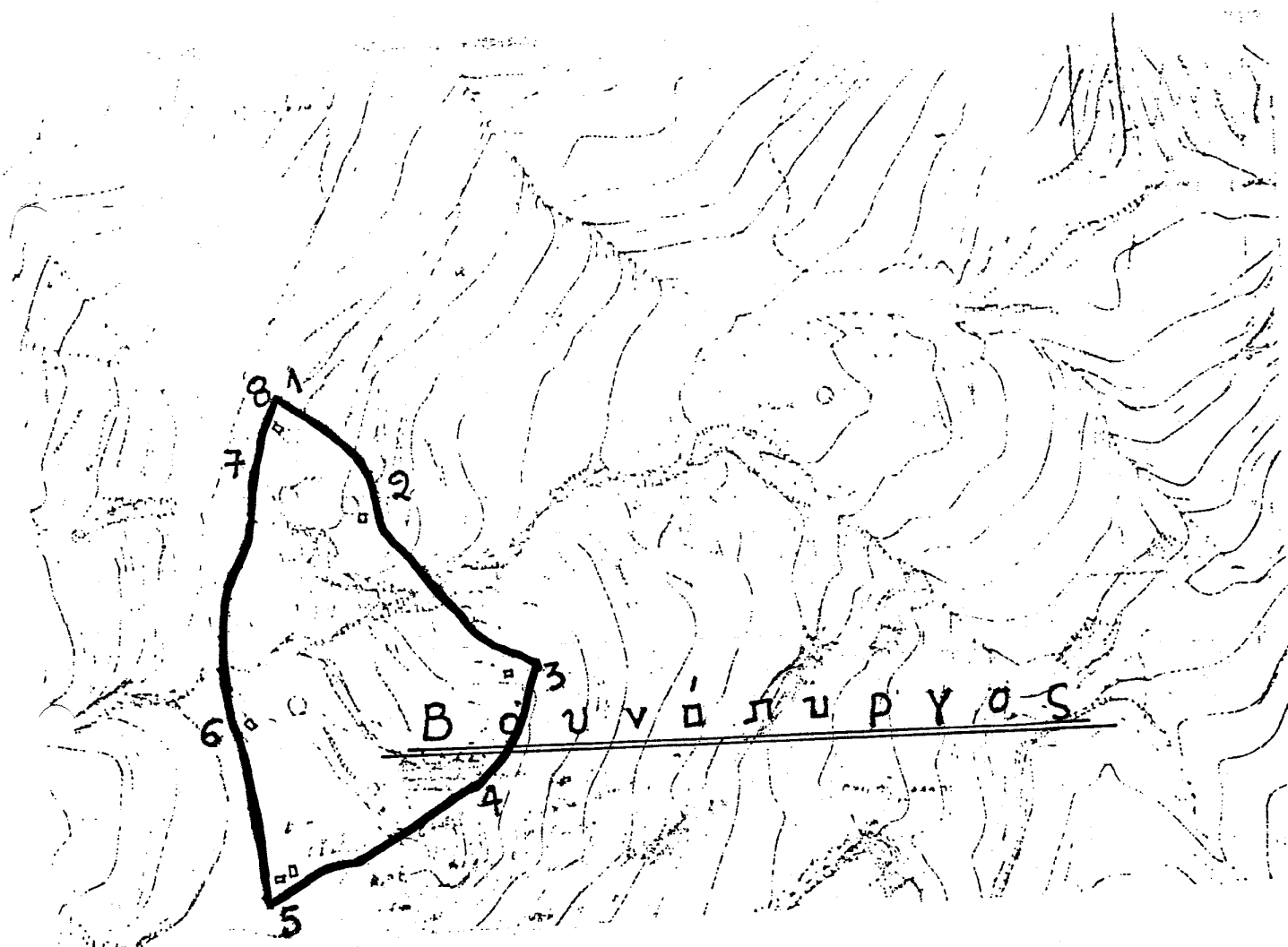

Βουνόπυργος: 1...6: Ε.Γ.Κ. .6-7: Μονοπάτι .8: Αλώνι

Ντοφοβίτσα.

