

ΑΠΟΦΑΣΗ

ΘΕΜΑ: "Κατηγοριοποίηση και καθορισμός ορίων οικισμού Ψαθόπυργου Κοινότητας Ψαθόπυργου, επαρχίας Πατρών Ν. Αχαΐας",

Ο Νομάρχης Αχαΐας Εχοντας υπ' όψη

1. Το από 24-4-85 (ΦΕΚ 181Δ/3-5-85) "περί τρόπου καθορισμού ορίων οικισμών της χώρας μέχρι 2.000 κατοίκους, κατηγορίας αυτών και καθορισμός όρων και περιορισμών δόμησης τους".
2. Το από 14-2-87 Π.Δ. (ΦΕΚ 133Δ/23-2-87) που αφορά τροποποίηση, των από 24-4-85 "Τρόπος καθορισμού ορίων οικισμών της χώρας μέχρι 2.000 κατοίκους κατηγορίες αυτών και καθορισμός όρων και περιορισμών δόμησης τους" (ΦΕΚ 181Δ) και από 20-8-85 "πολεοδόμηση και επέκταση οικισμών της χώρας μέχρι 2.000 κατοίκους και τροποποίησή του από 24-4-85 Π.Δ. (ΦΕΚ 414/Δ)".
3. Τα πληθυσμιακά στοιχεία της τελευταίας απογραφής του Κράτους της ΕΣΥΕ.
4. Τη μελέτη σχεδιασμού ανοικτών πόλεων που εκπονήθηκε από ομάδα μελετητών που έκανε προτάσεις για την οριοθέτηση, κατηγοριοποίηση κ.λ.π. των οικισμών του Ν. Αχαΐας σύμφωνα με τις προδιαγραφές του ΥΠΕΧΩΔΕ.
5. Την υπ' αρ. 14/4-7-90 απόφαση του Κοινот. Συμβουλίου Ψαθοπύργου.
6. Την υπ' αρ. Π4/11/29-3-91 γνωμοδότηση του ΣΧΟΠ Ν. Αχαΐας,
7. Την υπ' αρ. Χ 8464/8-9-87 (ΦΕΚ 908Δ/17-9-87) προηγούμενη για το θέμα απόφαση μας.

ΑΠΟΦΑΣΙΖΟΥΜΕ

1. Την κατηγοριοποίηση του οικισμού Ψαθοπύργου, επαρχίας Πατρών, όπως παρακάτω:
 - Θέση στο χώρο: (Α2) Παραλιακός, Τουριστικός
 - Βαθμός προστασίας: (Β3) Αδιάφορος
 - Δυναμικότητα: (Γ1) Δυναμικός
 - Βαθμός διασποράς: (Δ2) Διάσπαρτος Μέγεθος: (Ε2) Μεσαίος
2. Καθορίζουμε τα όρια του οικισμού Ψαθόπυργου, επαρχίας Πατρών όπως αυτά φαίνονται στα διαγράμματα των οικισμών σε κλίμακα 1:5000 που συνοδεύει την απόφαση που φέρει την σφραγίδα του ΣΧΟΠ.
3. Εντός των ορίων των οικισμών ισχύουν οι γενικοί όροι δόμησης που προβλέπονται από το Π.Δ. (ΦΕΚ 181Δ/3-5-85) όπως τροποποιήθηκε με το από 14-2-87 Π.Δ. (ΦΕΚ133Δ/23-2-87).

Για τον οικισμό **Ψαθόπυργου (υποτομέας Α)** με στοιχεία:

1,2,3,4,31,7,8,5,52,51,50,49,48,47,46,45,44,43,42,41,40,39,37,36,35,34,33,32,
10,10',1,11',11,12,13,14,15,16,17,22,23,24,25,26,27,28,29,30,1 **αρτιότητα γηπέδου
500μ2.**

Για τον οικισμό **Ψαθόπυργου (υποτομέας Β)** με στοιχεία:

α) 4,56,31,4

β) 22,23,24,25,26,27,28,22

γ) 17,18,19,20,21,22,17

δ) 10,9,8,52,51,50,49,48,47,46,45,44,43,42,41,40,39,37,36,35,34,33,32,10 **αρτιότητα
γηπέδου 1000μ2.**

4. Κατά παρέκκλιση εντός των ορίων του οικισμού θεωρούνται άρτια τα οικοπέδα με όποιο εμβαδόν είχαν στις 3-5-85 ημέρα δημοσίευσης του από 24-4-85 Π.Δ.

5. α) Πριν από οποιαδήποτε κατάτμηση οικοπέδων εντός των ορίων του οικισμού θα πρέπει να θεωρείται το σχετικό τοπογραφικό διάγραμμα από το Τ.Π. και Π.Ε. της Νομαρχίας, ώστε να εξασφαλίζεται η συνέχεια των υπαρχόντων κοινοχρήστων χώρων και η δημιουργία νέων κοινοχρήστων χώρων σύμφωνα με τα οριζόμενα στις διατάξεις της παρ. 1 του άρθρου 6 του από 24-4-85 Δ/τος, όπως αυτό τροποποιήθηκε με το από 14-2-87 Π.Δ. (ΦΕΚ 133Δ/23-2-87).

β) Να εξασφαλίζεται οπωσδήποτε η συνέχεια των υφιστάμενων ή εγκεκριμένων δρόμων του οικισμού.

Κατά τα λοιπά ισχύουν τα οριζόμενα στο Δ/γμα της 24-4-85 (ΦΕΚ 181Δ/3-5-85) όπως τροποποιήθηκε με το από 14-2-87 Π.Δ. (ΦΕΚ 133Δ/23-2-87).

Με την παρούσα καταργείται κάθε προηγούμενη απόφαση μας σχετικά με το θέμα.

Η απόφαση να δημοσιευθεί στην Εφημερίδα της Κυβέρνησης. Το διάγραμμα σε κλ. 1:5000 να αναρτηθεί στο Τ.Π. και Π.Ε. Πάτρας από 1-9-89 έως 20-9-89.

Ο Νομάρχης Αχαΐας

Νικ. Τάγαρης

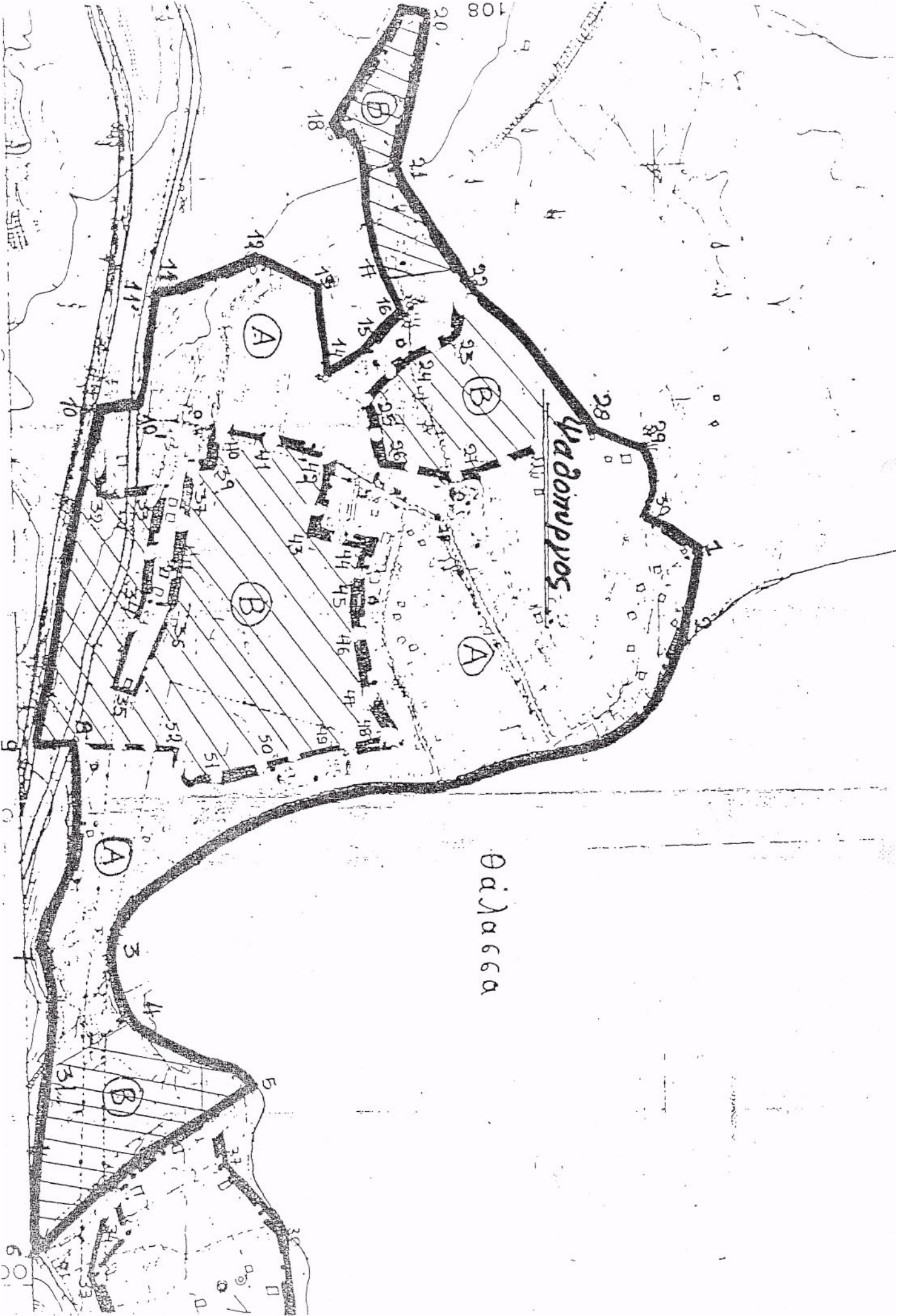

Ψαδομπυρος

Θαλασσα

Ψαθόπυργος: **1:** Ε.Γ.Κ. Ματζαβίνου **.2-3-4-5:** Παραλιακός δρόμος **.5-6:** Οριο Ο.Τ.Α.-ρέμμα **.6:** Συμβολή ρέματος με όριο απαλλοτρίωσης παλιάς Εθνικής οδού **.6-7:** Οριο απαλλοτρίωσης παλιάς Εθνικής οδού **.7-8:** Κάθετη από Ε.Γ.Κ. Παπασηλιώπουλου στο όριο απαλλοτρίωσης Ν.Ε.Ο. (ορόσημο) **.9:** Συμβολή νοητής ευθείας από Παπασηλιώπουλου με το όριο απαλλοτρίωσης Ν.Ε.Ο. **.9-10:** Οριο απαλλοτρίωσης Ν.Ε.Ο. **.10:** Ε.Γ.Κ. Παπαδημητρίου Παν. **.10-10':** Κάθετη από Ε.Γ.Κ. Παπαδημητρίου στην παλιά Εθνική οδό **,10'-11':** Παλιά Εθνική οδός **.11:** Ε.Γ.Κ. Σπυροϋλια Παν. **11-11':** Κάθετη απο Ε.Γ.Κ. Σπυρούλια στην Παλιά Εθνική οδό **.12:** Ε.Γ.Κ. Τόλιας Αθανάσιος στις γραμμές του τρένου **.13:** Ε.Γ.Κ. **.14:** Ε.Γ.Κ. Ζήκου Ιωάννη **.15:** Ε.Γ.Κ. **.16:** Ε.Γ.Κ. στο δρόμο **.16-17-18:** Δρόμος **.19-20-21:** Ε.Γ.Κ. **.22:** Ε.Γ.Κ. Κούβελας Κων/νος **.28:** Ε.Γ.Κ. Ζαμπάρα **.29:** Ε.Γ.Κ. Κακιού Ζ. **.28-29:** Δρόμος **.29-30:** Δρόμος **.30:** Ε.Γ.Κ. Καραμπούλα Γιώργου.

ΑΠΟΦΑΣΗ

ΘΕΜΑ: "Συμπλήρωση της αρ. Χ 3525/21-5-91 απόφασης Νομάρχη Αχαΐας".

Ο Νομάρχης Αχαΐας

Εχοντας υπ' όψη

1. Το από 24-4-85 (ΦΕΚ 181Δ/3-5-85) "περί τρόπου καθορισμού ορίων οικισμών της χώρας μέχρι 2.000 κατοίκους, κατηγορίας αυτών και καθορισμός όρων και περιορισμών δόμησής τους".
2. Το από 14-2-87 Π.Δ. (ΦΕΚ 133Δ/23-2-87) & 25-4-89 Π.Δ. (ΦΕΚ 293 Δ/16-5-89) που αφορούν τροποποίηση, των από 24-4-85 "(ΦΕΚ 181Δ) και από 20-8-85 (ΦΕΚ 414Δ)".
3. Την αρ. 4/94 απόφαση Κοινοτικού Συμβουλίου Ψαθοπύργου,
4. Την με αρ. Χ3525/21-5-91 απόφαση Νομάρχη Αχαΐας.
5. Την με αρ. Χ 2499/23-5-94 εισήγηση μας προς το ΣΧΟΠ Ν. Αχαΐας.
6. Την με αρ. Π 16/1/9-11-94 γνωμοδότηση του ΣΧΟΠ Ν. Αχαΐας.

ΑΠΟΦΑΣΙΖΟΥΜΕ

Συμπληρώνουμε την αρ. Χ 3525/21-5-91 απόφαση μετά την παρ. 5β ως εξής:

6. Καθορίζουμε ελάχιστο πλάτος δρόμων.

α) Για την οδό Ζαχόλης ορίζεται ελάχιστο πλάτος, το πλάτος των έξη (6) μέτρων(τμήμα από Αγίας Τριάδος μέχρι οδό Φαλήρου).

β) Για την πάροδο Αγίας Τριάδος Γ (πηγάδι Σακελλαρόπουλου μέχρι το σπίτι Σωτηρόπουλου Ανδρέα) που είναι ήδη διανοιγμένη αλλά και στη συνέχεια του κοινόχρηστου δρομίσκου που καταλήγει στην οδό Φαλήρου (μεταξύ ιδιοκτησιών Σακελλαρόπουλου Σωτήρη και κληρονόμων Θεοφάνη Λάτσινου) στον οποίο προβλέπεται η συνέχιση και διάνοιξη της εν λόγω οδού, ορίζεται ως ελάχιστο πλάτος αυτής τα τεσσαράμιση μέτρα (4.5).

γ) Για την οδό Νάξου και στο σημείο από συμβολή με οδό Αγ. Τριάδος και μέχρι το γεφύρι που διέρχεται το ξερολάγκαδο Λαμπινούς (γωνία οικοπέδου Καλημέρη Χρήστου) το πλάτος της οδού ορίζεται στα πέντε (5) μέτρα, για δε το υπόλοιπο τμήμα (από οικία Καλημέρη μέχρι συναντήσεως της Π.Ε.Ο, οικία Παπασπηλιοπούλου) το πλάτος ορίζεται σε έξη (6) μέτρα από δε του σημείου αυτού αρχίζει ο απαλλοτριωμένος χώρος της Π.Ε.Ο και μέχρι της εισόδου της Κοινότητας ορίζει το πλάτος που έχει προσδιοριστεί κατά την απαλλοτρίωση του εν λόγω χώρου (περίπου οκτώ (8) μέτρα από το Δημόσιο).

δ) Για την οδό Αρτέμιδος ορίζεται ως ελάχιστο πλάτος αυτής το πλάτος των πέντε (5)

μέτρων, αλλά μόνο στα σημεία του εν λόγω δρόμου δεν έχει διανοιχθεί σ' αυτό το πλάτος, για δε τα υπόλοιπα σημεία της οδού ως έχει διαμορφωθεί και έχει προσδιοριστεί από το υπάρχον τσιμεντένιο οδόστρωμα.

Ο Νομάρχης Αχαΐας κ.α.α. Στέφανος Φαρδέλλας

- ① - Οδός Νάφου
- ② - Οδός Ζαχάρως
- ③ - Στάδος Γ' Αγίας Τριάδος
- ④ - Οδός Αργείδος



ΥΠΟΜΝΗΜΑ

ΠΡΟΤΕΝΟΜΕΝΑ ΤΗΛΗΜΑΤΑ
 ΓΙΑ ΕΡΕΚΤΑΙΗ ΤΩΝ ΕΡΩΝ ΤΩ
 ΔΙΚΗΣΟΥ ΚΟΙΝΩΤΗΣ ΒΑΡΟΝΙΑ
 ① (2.Α.Β.22.25.29.30.1.2) 5'
 ② (15-12-13-14-15-16-17-19)

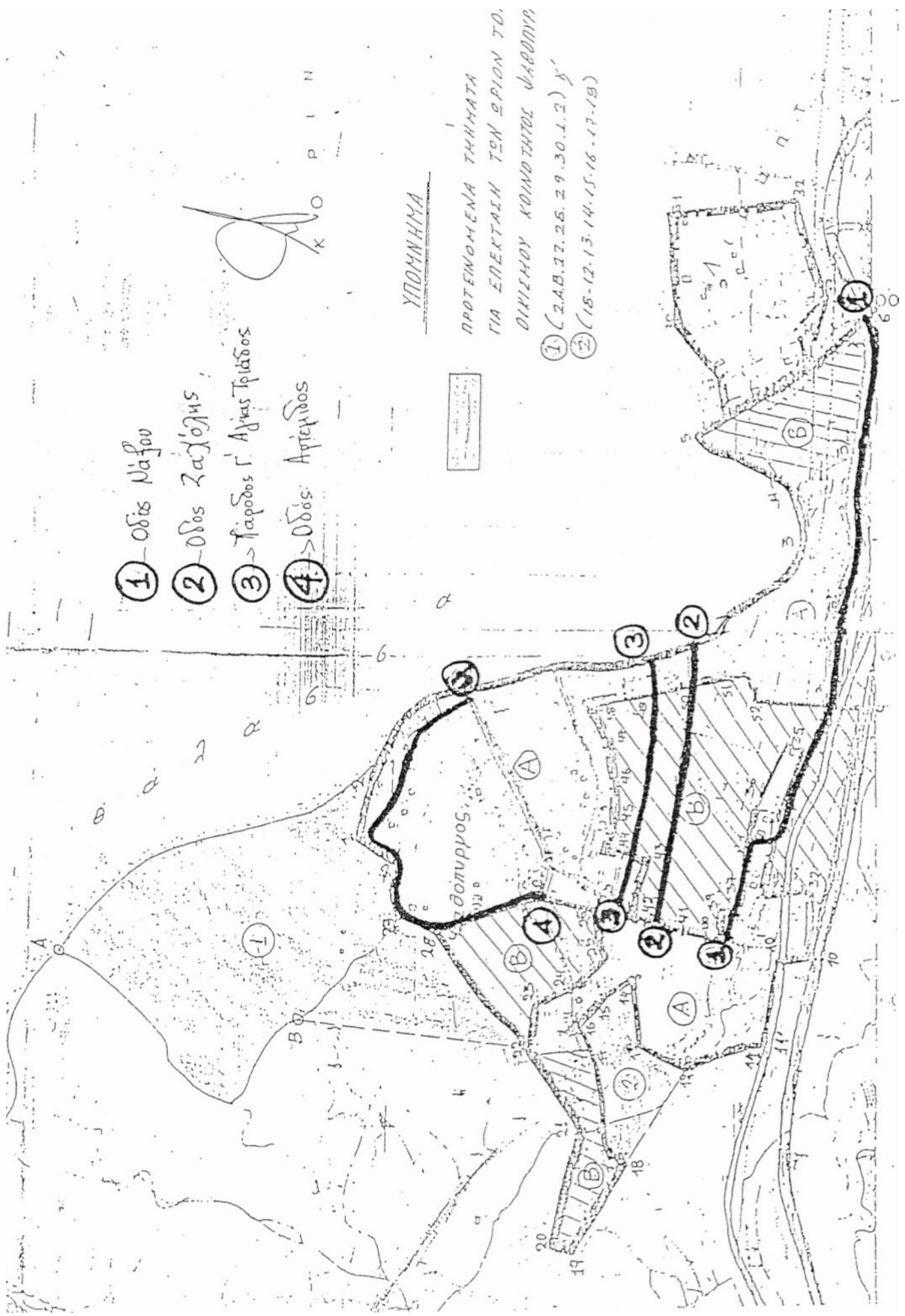

ΑΠΟΦΑΣΗ

ΘΕΜΑ: " Διευκρίνιση - συμπλήρωση της Χ3525/21.5.91 (ΦΕΚ368/Δ71991) απόφασης Νομάρχη Αχαΐας."

Ο Νομάρχης Αχαΐας έχοντας υπ' όψη

1. Το από 24.4.85 Π. Δ/γμα (ΦΕΚ 181Δ/3.5.85) όπως περιέχεται στο άρθρο 83 του κωδικοποιητικού διατάγματος της 14.7.1999 (ΦΕ Κ Δ'580/27.7.99).
2. Το Ν. 2508/97 «Βιώσιμη οικιστική ανάπτυξη πόλεων και οικισμών της χώρας (ΦΕΚ 124Δ/13.6.97).
3. Την αρ. Χ3525/21.5.91 (ΦΕΚ368Δ/91) απόφαση οριοθέτησης.
4. Την από 17.9.2001 αίτηση Γ. Καραμπούλα.
5. Το αρ. π12/Θ2/9.11.2001 πρακτικό ΣΧΟΠ Ν. Αχαΐας,

ΑΠΟΦΑΣΙΖΟΥΜΕ

Διευκρινίζουμε (λόγω ελλειπούς απογραφής) κορυφών του ορίου του οικισμού Ψαθοπύργου Δήμου Ρίου (απόφαση Χ3525/91) ως εξής:

• 23: Ε.Γ.Κ. Λαζανά Παν. · 24: ΕΓΚ Μισσίρη Π. · 25: Ε.Γ.Κ. Τσόκος Παν. · 26: Ε.Γ.Κ. Πίτουρα Βασ. · 27: Ε.Γ.Κ. Θεοφάνη Δημητρίου (Αποθήκη).

Κατά τα λοιπά ισχύει η παραπάνω σχετική απόφαση και το διάγραμμα.

Με τις διατάξεις της απόφασης αυτής δεν προκαλείται δαπάνη σε βάρος του κρατικού προϋπολογισμού ούτε αυτού του αρμοδίου Ο.Τ.Α.

Η απόφαση με το διάγραμμα που τα συνοδεύει να δημοσιευθούν στην Εφημερίδα της Κυβερνήσεως.

Ο Νομάρχης Αχαΐας Στάθης Αθανασόπουλος-Σερέτης

Ψαθόπυργος: 1: Ε.Γ.Κ. (Εξασκερική γωνία κτισμάτων) Μυτιλήνης •
 2-3-4-5: Παρυλιώκος δρόμος • 5-6: όριο ΟΤΑ-ρέμμα • 6: Συμβολή
 ρέματος με όριο απαλλοτριώσεως παλιάς Εθνικής οδού • 6-7: όριο απα-
 λλοτριώσεως παλιάς Εθνικής οδού • 7-8: κάθετι από Ε.Γ.Κ. Παπαεπιλιώπου-
 λου εσα όριο απαλλοτριώσεως Ν.Ε.Ο. (οριζήμα) • 9: Συμβολή νεκτής ευθείας
 από Παπαεπιλιώπου με 2ο όριο απαλλοτριώσεως Ν.Ε.Ο. • 9-10: όριο
 απαλλοτριώσεως Ν.Ε.Ο. • 10: Ε.Γ.Κ. Παπαδημητρίου Παν • 10-10': κάθετι από
 Ε.Γ.Κ. Παπαδημητρίου εσα παλιά Εθνική οδού • 10'-11': Παλιά Εθνική οδού
 • 11: Ε.Γ.Κ. Σπυριδίου Παν • 11-11': κάθετι από Ε.Γ.Κ. Σπυριδίου εσα παλιά
 Εθνική οδού • 12: Ε.Γ.Κ. Τολμής Αθανάσιος στις γραμμές του τρένου •
 13: Ε.Γ.Κ. • 14: Ε.Γ.Κ. Ζήκου Ιωάννη • 15: Ε.Γ.Κ. • 16: Ε.Γ.Κ. στο έδαφος
 16-17-18: δρόμος • 19-20-21: Ε.Γ.Κ. • 22: Ε.Γ.Κ. Κούβελος Κωνσταντός •
 23: Ε.Γ.Κ. Ζαμπάρα • 24: Ε.Γ.Κ. Κακίου Ζ. • 25-26: δρόμος • 27-30:
 δρόμος • 30: Ε.Γ.Κ. Καρρανούλα Πιπτα

22: Ε.Γ.Κ. Κούβελος Κωνσταντός • 23: Ε.Γ.Κ. Λαζάνος Παν • 24: Μικερίνη Πατ
 • 25: Τσάκος Παν • 26: Πιπουράς Βασιλείος • 27: Θεοφάνης Δημήτριος
 • 28: Ζαμαράς

Το παρόν συνοδεύει την
 αρ. 15544/02... απόφαση
 Νομάρχη Αχαΐας.

Πάτρα 26-11-01

Για την Διοχ. ΧΟΠ

Ο προϊστάμ. του Τμήμ. Π.Σ.Κ. <K

ΕΝΤΥΠΟ ΔΙΑΓΡΑΜΜΑ
 ΠΕΡΙΒΑΛΛΟΝΤΟΣ
 Το διάγραμμα συνοδεύει το
 π.χ.π. απόσπασμα
 πρακτικού του συμβουλίου.
 Πάτρα 29-3-91
 Γραμματέας

ΕΜΒΛΗΜΑ ΧΕΙΡΟΤΑΞΗΣ ΤΩΝ
 ΠΕΡΙΒΑΛΛΟΝΤΟΣ ΝΟΜΟΥ ΑΧΑΪΑΣ

Το διάγραμμα συνοδεύει το
 π.χ.π. 2 απόσπασμα
 πρακτικού του συμβουλίου.
 Πάτρα 9-11-01
 Γραμματέας

ΔΕΛΤΑΚΟΙΛΩΝ ΙΩΑΝΝΗΣ
 ΔΙΟΙΚΗΤΙΚΟΣ ΜΕ Α'



Handwritten signature

Ψαδοπούργος: 4-5: Παραλιακός δρόμος • 5-6: όριο ΟΤΑ-ρέμμα • 6
 Συμβολή ρέμματος με όριο απολλοζυριώτικης παλιός εθνικής οδού • 31:
 Ε.Γ.Κ. Καραϊώου Νικ • 31-4: κάθετι από Ε.Γ.Κ. Καραϊώου στον παραλι-
 ακό δρόμο.
 8: Ε.Γ.Κ. Παπαεπιδημιολόγος • 9: Συμβολή κάθετης από Ε.Γ.Κ. Παπαεπιδη-
 ολόγος με το όριο απολλοζυριώτικης Ν.Ε.Ο • 9-10: όριο απολλοζυριώτικης
 Ν.Ε.Ο • 10: Ε.Γ.Κ. Παπαεπιδημιολόγος Παν • 32: Ε.Γ.Κ. Λαζβίνου Νικ. • 33:
 Ε.Γ.Κ. Τάγια Ιωάννη • 34: Ε.Γ.Κ. Καπταγιάννης Μάρκος • 35: Ε.Γ.Κ. Μαλ-
 λιώρης Γιώργος • 36: Ε.Γ.Κ. (καλύβας) Σακελαρόπουλου • 37: Ε.Γ.Κ.
 Τάγια Αλέκου • 39: Ε.Γ.Κ. Γεωργόπουλου Παν • 39-40: κάθετι από Ε
 Γεωργόπουλου στο δρόμο • 40-41-42: Δρόμος • 43: Ε.Γ.Κ. Καλε-
 κα στο δρόμο • 44: Ε.Γ.Κ. Παπαεπιδημιολόγος Νικ • 45: Ε.Γ.Κ. Κι-
 ελένη • 46: Ε.Γ.Κ. Σακελαρόπουλου Κωνσταντίνου • 47: Ε.Γ.Κ. Τερέ-
 Αρχήρη • 48: Ε.Γ.Κ. Ελαοζυριώτικης Λαζβίνου • 49: Ε.Γ.Κ. Κουτουλίτσα
 Χρήστου • 50: Ε.Γ.Κ. Μαίτη Γεωργ. • 51: Ε.Γ.Κ. Καλοχτρούπουλου
 52-51: δρόμος.
 22: Ε.Γ.Κ. Καύβελου Κωνσταντίνου • 21: Ε.Γ.Κ. • 20: Ε.Γ.Κ. • 19: Ε.Γ.Κ.
 18-17: δρόμος • 17-22: κάθετι από Ε.Γ.Κ. Καύβελου στην οδό Αχι-
 λλειδών.

ΣΥΜΒΟΥΛΙΟ ΧΡΕΩΤΑΞΙΑΣ ΟΙΚΙΣΜΟΥ
 ΠΕΡΙΒΑΛΛΟΝΤΟΣ ΝΟΜΟΥ ΑΧΑΪΑΣ

Το διάγραμμα συνοδεύει το.....

Π.4/11 απόσπασμα
 πρακτικού του συμβουλίου.

Πάτρα 29.3.91

Γραμματέας



K O P I N O I

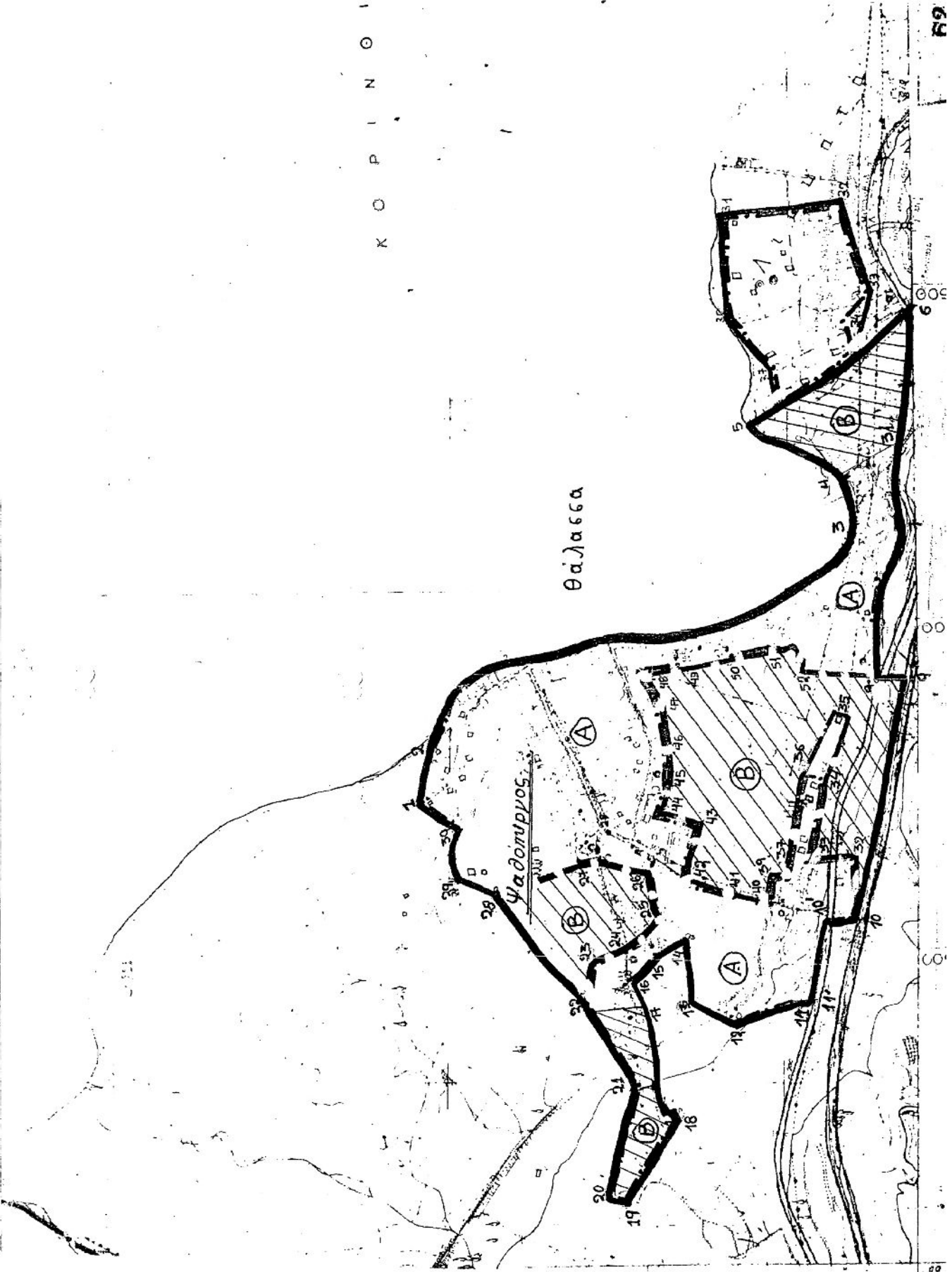

Θάλασσα

Ψαδομυρπος



ΕΛΛΗΝΙΚΗ ΔΗΜΟΚΡΑΤΙΑ
 ΝΟΜΑΡΧΙΑΚΗ ΑΥΤΟΔΙΟΙΚΗΣΗ
 ΑΧΑΪΑΣ
 ΔΙΕΥΘΥΝΣΗ ΠΟΛΙΤΟΔΟΜΙΑΣ
 Τμήμα

Πάτρα 28-1-2003

Αριθ. Πρωτ.: 15949

Ταχ. Δ/ση : Ευμύλων 4
 Ταχ. Κώδικας :
 TELEX :
 TELEFAX :
 Πληροφορίες :
 Τηλέφωνο :

ΠΡΟΣ Ελ. Ζαμπάρα
 κυκλ 31 Πάτρα

ΚΟΙΝ:

ΘΕΜΑ: Διενέργεια επίσημης συνεδρίασης Δ.Π.Π.
 Ίχμ. Η από 26-11-02 αλυκή επί

Σε συνέχεια της από 26/11/02 αλυκής επί-
 φωνής με το Δ.Π.Π. και μετά από αλληλογραφία
 έκανε η υπηρεσία μας με βεβαιώσεις των Δ.Π.Π.
 και Δ.Δ. Φαδούργου διενεργήσαμε τις εργασίες
 28'-29' ως εξής:

28'-29': Δράμας και όριο ιδιοκτησιών κατοικιών
 και Ζαμπάρα ανήκοντα (ΤΟΜΗΑΣ Α)

σημειώνεται Διαγράφηκε κ.λ.π. κ.ο.κ.

Για την Δύση Π.Α./Γ.Π.Π.
 Ο Δύτης
 ΒΑΣΙΛΗΣ ΑΓΓ. ΓΕΩΝΑΚΑΣ
 ΑΡΧΙΤΕΚΤΟΝΑΣ Π.Ε.Α.Π.

Το παρόν συνοδεύει το
αφ. 65117/2003 έγγραφο, με
πλάτος 28. - Δ. - 2003
Για την Διοχή Πολιτικής & Ηγεσίας ΝΑΑ
Ο Αρχιτέκτονας

ΒΑΛΜΗΚΗ ΤΕΧΝΙΚΑΙ
ΑΡΧΙΤΕΚΤΟΝΙΚΑ

Κ Ο Ρ Ι Ν Θ Ι



ΔΗΜΟΣ ΡΙΟΥ

ΡΙΟΝ, 17/11/2005

Αρ. Πρωτ. : 12463

ΘΕΜΑ : «Διευκρίνιση και εξασφάλιση ορίου 13 (πρώην αποθήκη κληρ. Βασιλείου Μελισσαρόπουλου) οικισμού Ψαθοπύργου Δήμου Ρίου».

Σχετικό : Το με αριθμ. πρωτ. 4579 / 31-3-2005 έγγραφό σας

Σε συνέχεια του ανωτέρω σχετικού, σας διαβιβάζουμε συνημμένα εις διπλούν, τοπογραφικό διάγραμμα με την εξασφάλιση του ορίου 13 (πρώην αποθήκη κληρ. Βασιλείου Μελισσαρόπουλου) του οικισμού Ψαθοπύργου από έξι γειτονικά τοποσταθερά σημεία. Οι συντεταγμένες του σημείου - ορίου 13 είναι οι εξής : **X: 313694,46** και **Y: 4243950,30** (σύστημα Ε.Γ.Σ.Α 1987) και έχουν εξαρτηθεί από το τριγωνομετρικό δίκτυο της Γ.Υ.Σ. (τριγωνομετρικά σημεία: Ροδινή, Δρέπανο).

Παρακαλούμε για τις δικές σας ενέργειες και σας ενημερώνουμε ότι είμαστε στη διάθεσή σας για κάθε πρόσθετη πληροφορία ή διευκρίνιση.

Περιγραφή : Η κορυφή με αριθμό 13 (πρώην αποθήκη κληρ. Βασιλείου Μελισσαρόπουλου) των ορίων που καθορίζουν τον οικισμό Ψαθοπύργου, λόγω κατεδάφισης της συγκεκριμένης αποθήκης, **ορίζεται** σήμερα από τις εξασφαλίσεις :

- 1) E1: στύλος ΔΕΗ Υψηλής Τάσης (S=40,51 μ.).
- 2) E2: νοτιοανατολική γωνία κτιρίου (S=24,93 μ.).
- 3) E3: νοτιοδυτική γωνία κτιρίου (S=29,41 μ.).
- 4) E4: στύλος ΔΕΗ Υψηλής Τάσης (S=35,65 μ.).
- 5) E5: κορμός ελιάς (S=3,23 μ.).
- 6) E6: κορμός ελιάς (S=7,14 μ.).

Ο ΔΗΜΑΡΧΟΣ
ΒΑΣΙΛΗΣ ΖΕΡΒΑΣ



Ο ΔΗΜΑΡΧΟΣ

