

ΑΠΟΦΑΣΗ

ΘΕΜΑ: "Κατηγοριοποίηση και καθορισμός ορίων οικισμού **Διδαχαίικα Κοινότητας Αγ. Στεφάνου**, επαρχίας Πατρών Ν. Αχαΐας".

Ο Νομάρχης Αχαΐας Έχοντας υπ' όψη

1. Το από 24-4-85 (ΦΕΚ 181Δ/3-5-85) "περί τρόπου καθορισμού ορίων οικισμών της χώρας μέχρι 2.000 κατοίκους, κατηγορίας αυτών και καθορισμός όρων και περιορισμών δόμησης τους".
2. Το από 14-2-87 Π.Δ. (ΦΕΚ 133Δ/23-2-87) που αφορά τροποποίηση, των από 24-4-85 "Τρόπος καθορισμού ορίων οικισμών της χώρας μέχρι 2.000 κατοίκους κατηγορίες αυτών και καθορισμός όρων και περιορισμών δόμησης τους" (ΦΕΚ 181Δ) και από 20-8-85 "πολεοδόμηση και επέκταση οικισμών της χώρας μέχρι 2.000 κατοίκους και τροποποίησή του από 24-4-85 Π.Δ. (ΦΕΚ 414Δ)",
3. Τα πληθυσμιακά στοιχεία της τελευταίας απογραφής του Κράτους της ΕΣΥΕ.
4. Τη μελέτη σχεδιασμού ανοικτών πόλεων που εκπονήθηκε από ομάδα μελετητών που έκανε προτάσεις για την οριοθέτηση, κατηγοριοποίηση κ.λ.π. των οικισμών του Ν. Αχαΐας συμφωνά με τις προδιαγραφές του ΥΠΕΧΩΔΕ.
5. Την υπ' αρ, 5/92 απόφαση του Κοινोट. Συμβουλίου Αγ. Στεφάνου.
6. Την υπ' αρ. Π12/8/19-6-92 γνωμοδότηση του ΣΧΟΠ Ν. Αχαΐας.

ΑΠΟΦΑΣΙΖΟΥΜΕ

1. Την κατηγοριοποίηση του οικισμού Διδαχαίικα επαρχίας Πατρών, όπως παρακάτω:
 - Θέση στο χώρο: (Α3) Ούτε Περιαστικός, ούτε Παραλιακός, ούτε Τουριστικός
 - Βαθμός προστασίας: (Β3) Αδιάφορος
 - Δυναμικότητα: (Γ2) Στάσιμος
 - Βαθμός διασποράς: (Δ2) Διάσπαρτος
 - Μέγεθος: (Ε1) Μικρός
2. Καθορίζουμε τα όρια του οικισμού Διδαχαίικα , όπως αυτά φαίνονται στο διάγραμμα του οικισμού σε κλ. 15000 που συνοδεύει την απόφαση που φέρει την σφραγίδα του ΣΧΟΠ.
3. Εντός των ορίων των οικισμών ισχύουν οι γενικοί όροι δόμησης που προβλέπονται από το Π.Δ. (ΦΕΚ 181Δ/3-5-85) όπως τροποποιήθηκε με το από 14-2-87 Π.Δ. (ΦΕΚ133Δ/23-2-87) και 25-4-89 Π.Δ. (ΦΕΚ 293Δ/16-5-89), Και για τον **οικισμό Διδαχαίικα αρτιότητα γηπέδου 500μ2.**

4. Κατά παρέκκλιση εντός των ορίων του οικισμού θεωρούνται άρτια τα οικόπεδα με όποιο εμβαδόν είχαν στις 3-5-85 ημέρα δημοσίευσης του από 24-4-85 Π.Δ.

5. α) Πριν από οποιαδήποτε κατάτμηση οικοπέδων εντός των ορίων του οικισμού θα πρέπει να θεωρείται το σχετικό τοπογραφικό διάγραμμα από το Τ.Π. και Π.Ε. της Νομαρχίας, ώστε να εξασφαλίζεται η συνέχεια των υπαρχόντων κοινοχρήστων χώρων και η δημιουργία νέων κοινοχρήστων χώρων σύμφωνα με τα οριζόμενα στις διατάξεις της παρ. 1 του άρθρου 6 του από 24-4-85 Δ/τος, όπως αυτό τροποποιήθηκε με το από 14-2-87 Π.Δ. (ΦΕΚ 133Δ/23-2-87) και 25-4-89 Π.Δ. (ΦΕΚ 293Δ/16-5-89).

β) Να εξασφαλίζεται οπωσδήποτε η συνέχεια των υφιστάμενων ή εγκεκριμένων δρόμων του οικισμού.

Κατά τα λοιπά ισχύουν τα οριζόμενα στο Δ/γμα της 24-4-85 (ΦΕΚ 181Δ/3-5-85) όπως τροποποιήθηκε με το από 14-2-87 Π.Δ. (ΦΕΚ 133Δ/23-2-87) και 25-4-89 Π.Δ. (ΦΕΚ 293Δ/16-5-89).

Η απόφαση αυτή με το σχεδιάγραμμα που τη συνοδεύει να δημοσιευθεί στην Εφημερίδα της Κυβέρνησης.

Ο Νομάρχης Αχαΐας Νικ. Τάγαρης

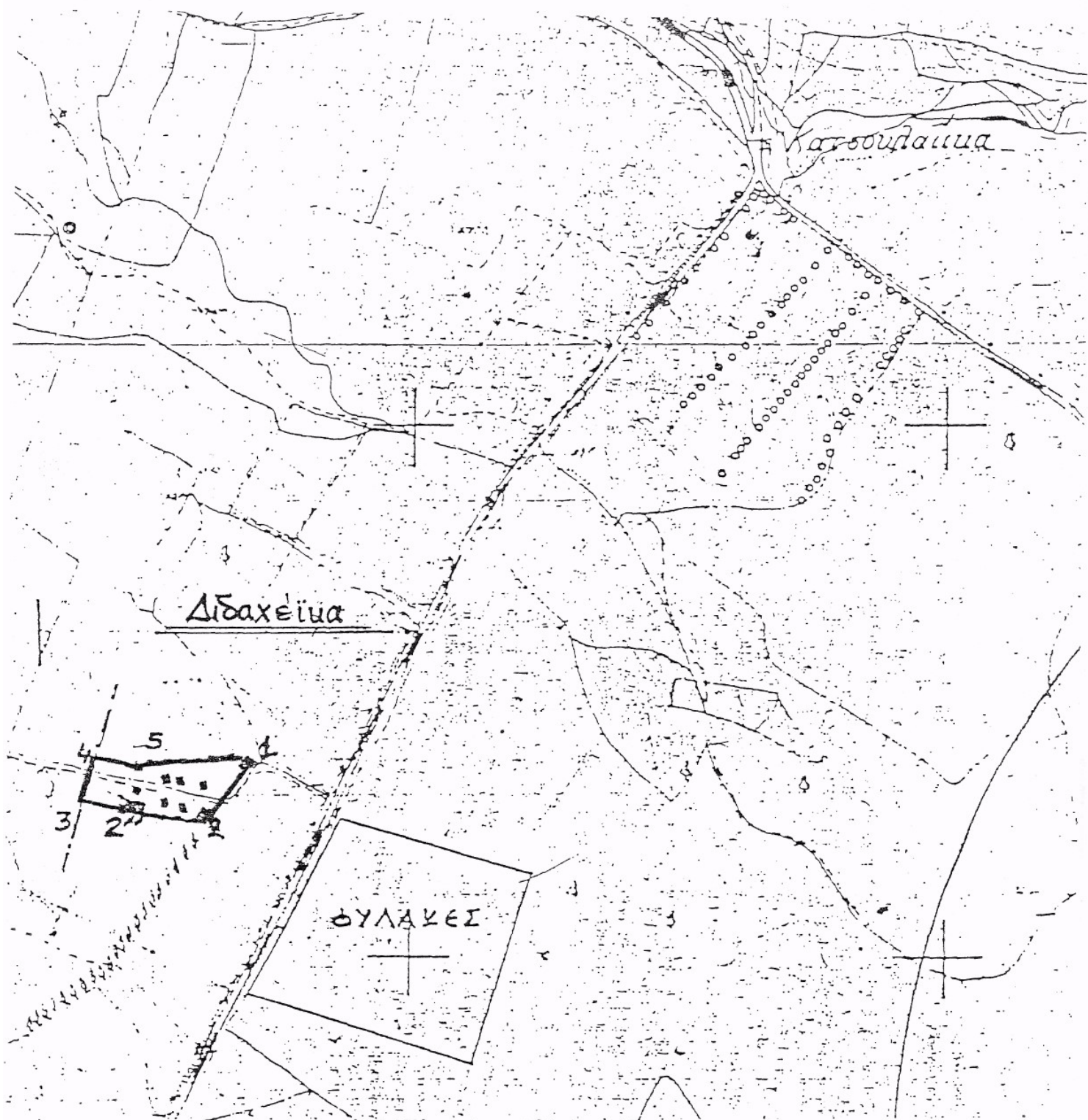

Διδαχαίικα: 1: Ε.Γ.Κ. Διδάχου Χρήστου του Αργύρη .2: Ε.Γ.Κ. Διδάχου Χρήστου του Αργύρη .2': Ε.Γ.Κ. Ελαιοτριβείο Αφών Ιωάννου Διδάχου .2'-3: Κατ' επέκταση της εξωτερικής πλευράς του Ελαιοτριβείου και σε απόσταση 70μ. από σημείο 2' .3-4: Πλευρά κάθετος στην 2'-3 και σημείο 4 σε απόσταση 70μ. από τον άξονα του δρόμου .5: Ε.Γ.Κ. Διδάχου Γεώργιου του Ιωάννου