

**ΑΠΟΦΑΣΗ**

**ΘΕΜΑ:** "Κατηγοριοποίηση και καθορισμός ορίων οικισμού **Κ. Συνανιά Κοινότητας Αρραβωνίτσας**, επαρχίας Πατρών Ν. Αχαΐας".

Ο Νομάρχης Αχαΐας

Εχοντας υπ' όψη

1. Το από 24-4-85 (ΦΕΚ 181Δ/3-5-85) "περί τρόποι καθορισμού ορίων οικισμών της χώρας μέχρι 2.000 κατοίκους, κατηγορίας αυτών και καθορισμός όρων και περιορισμών δόμησης τους".
2. Το από 14-2-87 Π.Δ. (ΦΕΚ 133Δ/23-2-87) που αφορά τροποποίηση, των από 24-4-85 "Τρόπος καθορισμού ορίων οικισμών της χώρας μέχρι 2.000 κατοίκους κατηγορίες αυτών και καθορισμός όρων και περιορισμών δόμησης τους" (ΦΕΚ 181Δ) και από 20-8-85 "πολεοδόμηση και επέκταση οικισμών της χώρας μέχρι 2.000 κατοίκους και τροποποίησή του από 24-4-85 Π.Δ. (ΦΕΚ 414Δ)".
3. Τα πληθυσμιακά στοιχεία της τελευταίας απογραφής του Κράτους της ΕΣΥΕ.
4. Τη μελέτη σχεδιασμού ανοικτών πόλεων που εκπονήθηκε από ομάδα μελετητών που έκανε προτάσεις για την οριοθέτηση, κατηγοριοποίηση κ.λ.π. των οικισμών του Ν.Αχαΐας σύμφωνα με τις προδιαγραφές του ΥΠΕΧΩΔΕ.
5. Την υπ' αρ. 1/92 απόφαση του Κοινोट. Συμβουλίου Αρραβωνίτσας.
6. Την υπ' αρ. Π12/7/19-6-92 γνωμοδότηση του ΣΧΟΠ Ν. Αχαΐας.

**ΑΠΟΦΑΣΙΖΟΥΜΕ**

1. Την κατηγοριοποίηση του οικισμού Κ. Συνανιά επαρχίας Πατρών, όπως παρακάτω:
  - Θέση στο χώρο: (Α3) Ούτε Περιαστικός, ούτε Παραλιακός, ούτε Τουριστικός
  - Βαθμός προστασίας: (Β3) Αδιάφορος
  - Δυναμικότητα: (Γ2) Στάσιμος
  - Βαθμός διασποράς: (Δ1) Συνεκτικός
  - Μέγεθος: (Ε1) Μικρός
2. Καθορίζουμε τα όρια του οικισμού Κ. Συνανιά, όπως αυτά φαίνονται στο διάγραμμα του οικισμού σε κλ. 1:5000 που συνοδεύει την απόφαση που φέρει την σφραγίδα του ΣΧΟΠ.
3. Εντός των ορίων των οικισμών ισχύουν οι γενικοί όροι δόμησης που προβλέπονται από το Π.Δ. ΦΕΚ 181Δ/3-5-85 και 25-4-89 Π.Δ. (ΦΕΚ 293Δ/10-5-89) όπως τροποποιήθηκε με το από 14-2-87 Π.Δ. (ΦΕΚ 133Δ/23-2-87). Και για τον **οικισμό**

### **Κ.Συνανιά αρτιότητα γηπέδου 500μ2.**

4. Κατά παρέκκλιση εντός των ορίων του οικισμού θεωρούνται άρτια τα οικόπεδα με όποιο εμβαδόν είχαν στις 3-5-85 ημέρα δημοσίευσης του από 24-4-85 Π.Δ.

5. α) Πριν από οποιαδήποτε κατάτμηση οικοπέδων εντός των ορίων του οικισμού θα πρέπει να θεωρείται το σχετικό τοπογραφικό διάγραμμα από το Τ.Π. και Π.Ε. της Νομαρχίας, ώστε να εξασφαλίζεται η συνέχεια των υπαρχόντων κοινοχρήστων χώρων και η δημιουργία νέων κοινοχρήστων χώρων σύμφωνα με τα οριζόμενα στις διατάξεις της παρ. 1 του άρθρου 6 του από 24-4-85 Δ/τος, όπως αυτό τροποποιήθηκε με το από 14-2-87 Π.Δ. (ΦΕΚ 133Δ/23-2-87) και 25-4-89 Π.Δ. (ΦΕΚ293Δ/16-5-89).

β) Να εξασφαλίζεται οπωσδήποτε η συνέχεια των υφιστάμενων ή εγκεκριμένων δρόμων του οικισμού.

6. Να εξασφαλίζεται η μη ένταξη σε δασικές περιοχές με τη χορήγηση βεβαίωσης από την αρμόδια υπηρεσία.

Κατά τα λοιπά ισχύουν τα οριζόμενα στο Δ/γμα της 24-4-85 (ΦΕΚ 181Δ/3-5-85) όπως τροποποιήθηκε με το από 14-2-87 Π.Δ. (ΦΕΚ 133Δ/23-2-87) και 25-4-89 Π.Δ. (ΦΕΚ 293Δ/16-5-89).

Η απόφαση αυτή με το σχεδιάγραμμα που τη συνοδεύει να δημοσιευθεί στην Εφημερίδα της Κυβέρνησης.

Ο Νομάρχης Αχαΐας

Νικ. Τάγαρης

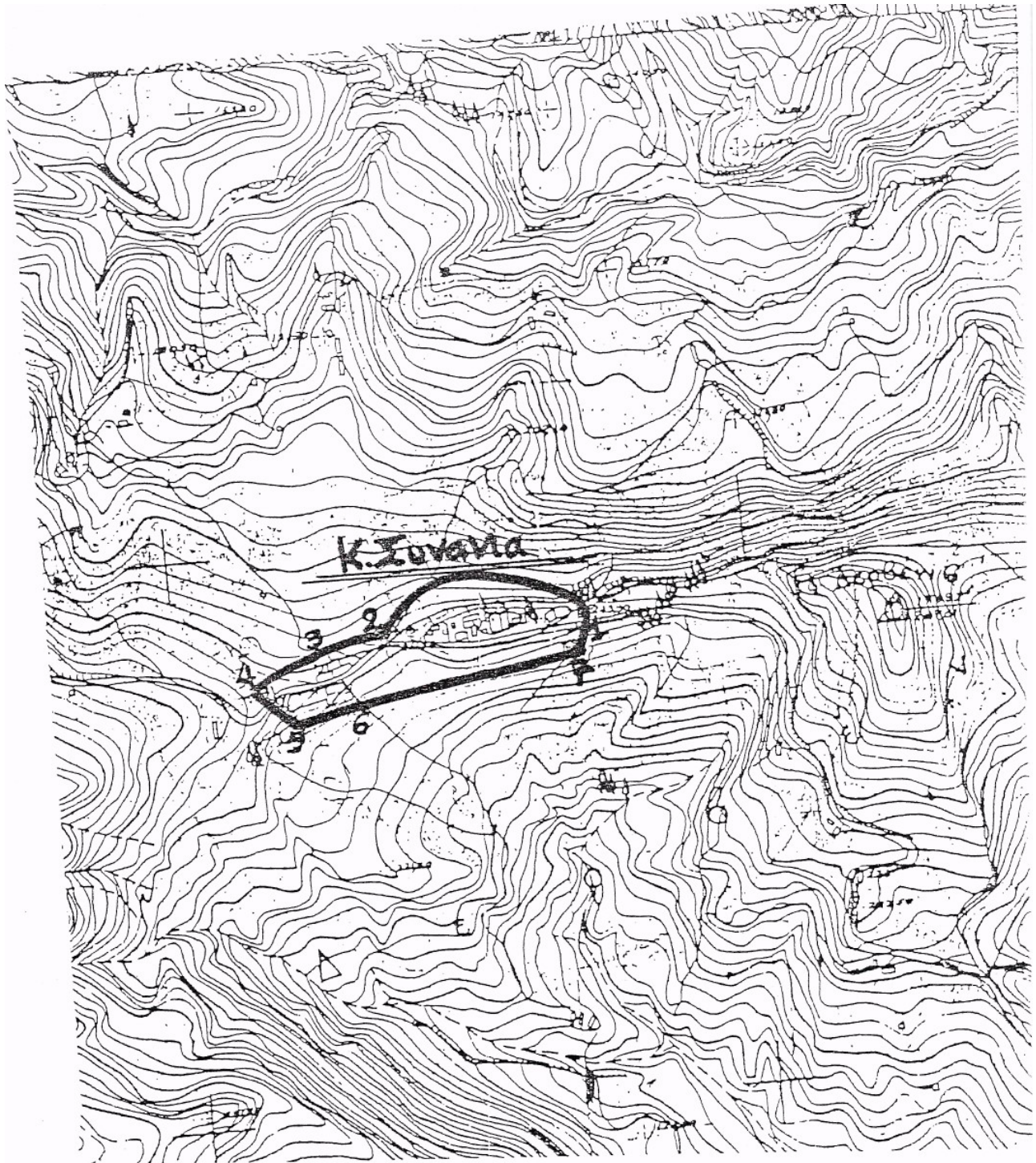

**Κάτω Συναϊά:** 1: Ε.Γ.Κ. Χρόνη Σοφία .1-2: Δρόμος .2: Ε.Γ.Κ. Στούμπου Κων/νου .3: Ε.Γ.Κ. Στούμπου Βασ. .4: Υπόστεγο Στούμπου Κων/νου .5: Ε.Γ.Κ. Αρίστου Βλάση και Ευγενίας Πετράκη .6: Ε.Γ.Κ. Σαμαρτζή Δήμητρα .7: Ε.Γ.Κ. Πετράκη Βασ.