

ΑΠΟΦΑΣΗ

ΘΕΜΑ: "Κατηγοριοποίηση και καθορισμός ορίων οικισμού Πεύκο, Κοινότητας Πεύκου, επαρχίας Καλαβρύτων Ν. Αχαΐας".

Ο Νομάρχης Αχαΐας έχοντας υπ' όψη

1. Το από 24-4-85 (ΦΕΚ 181Δ/3-5-85) "περί τρόπου καθορισμού ορίων οικισμών της χώρας μέχρι 2.000 κατοίκους, κατηγορίας αυτών και καθορισμός όρων και περιορισμών δόμησης τους".
2. Τα από 14-2-87 Π.Δ. (ΦΕΚ 133Δ/23-2-87) και 25-4-89 Π.Δ. (ΦΕΚ 293Δ/16-5-89) που αφορούν τροποποίηση του παραπάνω Π.Δ/τος και του από 20-8-85 "πολεοδόμηση και επέκταση οικισμών της χώρας μέχρι 2.000 κατοίκους και τροποποίηση του από 24-4-85 Π.Δ. (ΦΕΚ414/Δ)".
3. Τα πληθυσμιακά στοιχεία της τελευταίας απογραφής του Κράτους της ΕΣΥΕ.
4. Τη μελέτη σχεδιασμού ανοικτών πόλεων που εκπονήθηκε από ομάδα μελετητών που έκανε προτάσεις για την οριοθέτηση, κατηγοριοποίηση κ.λπ. των οικισμών του Ν. Αχαΐας σύμφωνα με τις προδιαγραφές του ΥΠΕΧΩΔΕ.
5. Την αρ. 3178/94/26-1-95 γνωμοδότηση του Δασαρχείου Καλαβρύτων μετά το αρ.Χ14414/17-11-94 έγγραφο μας.
6. Την υπ' αριθ. 5/4/17-3-95 γνωμοδότηση του ΣΧΟΠ του Ν. Αχαΐας μετά την Χ14414/17-11-94 εισήγηση του ΤΠ και ΠΕ.

ΑΠΟΦΑΣΙΖΟΥΜΕ

1. Την κατηγοριοποίηση του οικισμού Πεύκο, της Κοιν. Πεύκου, όπως παρακάτω:
 - Θέση στο χώρο: (Α3) Μη περιαστικός, Μη τουριστικός, Μη Παραλιακός
 - Βαθμός προστασίας: (Β3) Αδιάφορος
 - Δυναμικότητα: (Γ2) Στάσιμος
 - Βαθμός διασποράς: (Δ1) Συνεκτικός
 - Μέγεθος: (Ε1) Μικρός
2. Καθορίζουμε τα όρια του οικισμού Πεύκου, όπως αυτά φαίνονται στο διάγραμμα του οικισμού σε κλ. 1:5000 που συνοδεύει την απόφαση που φέρει την σφραγίδα του ΣΧΟΠ.
3. Εντός των ορίων των οικισμών ισχύουν οι γενικοί όροι δόμησης που προβλέπονται στο από 24-4-85 (ΦΕΚ 181Δ/3-5-85) όπως τροποποιήθηκε με τα από 14-2-87 Π.Δ. (ΦΕΚ 133Δ/23-2-87) και 25-4-89 Π.Δ. (ΦΕΚ 293Δ/16-5-89).

4. Καθορίζεται **κατά κανόνα αρτιότητα γηπέδου 500 τ.μ.**
 5. Κατά παρέκκλιση εντός των ορίων του οικισμού θεωρούνται άρτια τα οικοπέδα με όποιο εμβαδόν είχαν στις 3-5-85 ημέρα δημοσίευσης του από 24-4-85 Π.Δ.
 6. Πριν από οποιαδήποτε κατάτμηση οικοπέδων εντός των ορίων του οικισμού θα πρέπει να θεωρείται το σχετικό τοπογραφικό διάγραμμα από το Τ,Π. και Π.Ε. της Νομαρχίας, ώστε να εξασφαλίζεται η συνέχεια των υπαρχόντων κοινοχρήστων χώρων και η δημιουργία νέων κοινοχρήστων χώρων σύμφωνα με τα οριζόμενα στις διατάξεις της παρ. 1 του άρθρου 6 του από 24-4-85 Δ/τος, όπως αυτό τροποποιήθηκε με το από 14-2-87 Π.Δ. (ΦΕΚ 133Δ/23-2-87) και 25-4-89 Π.Δ. (ΦΕΚ 293Δ/16-5-89).
 7. Να εξασφαλίζεται οπωσδήποτε η μη ένταξη σε δασικές και αρχαιολογικές περιοχές με τη χορήγηση βεβαίωσης από τις αρμόδιες Υπηρεσίες.
- Κατά τα λοιπά ισχύουν τα οριζόμενα στο Δ/γμα της 24-4-85 (ΦΕΚ 181Δ/3-5-85) όπως τροποποιήθηκε με το από 14-2-87 Π.Δ. (ΦΕΚ 133Δ/23-2-87) και 25-4-89 Π.Δ. (ΦΕΚ 293Δ/16-5-89).
- Η απόφαση αυτή με το σχεδιάγραμμα που τη συνοδεύει να δημοσιευθεί στην Εφημερίδα της Κυβέρνησης.
- Με τις διατάξεις της απόφασης αυτής δεν προκαλείται δαπάνη σε βάρος του κρατικού προϋπολογισμού ούτε αυτών των αρμοδίων ΟΤΑ.
- Ο Περιφερειακός Δ/ντής Βασ. Μανωλόπουλος

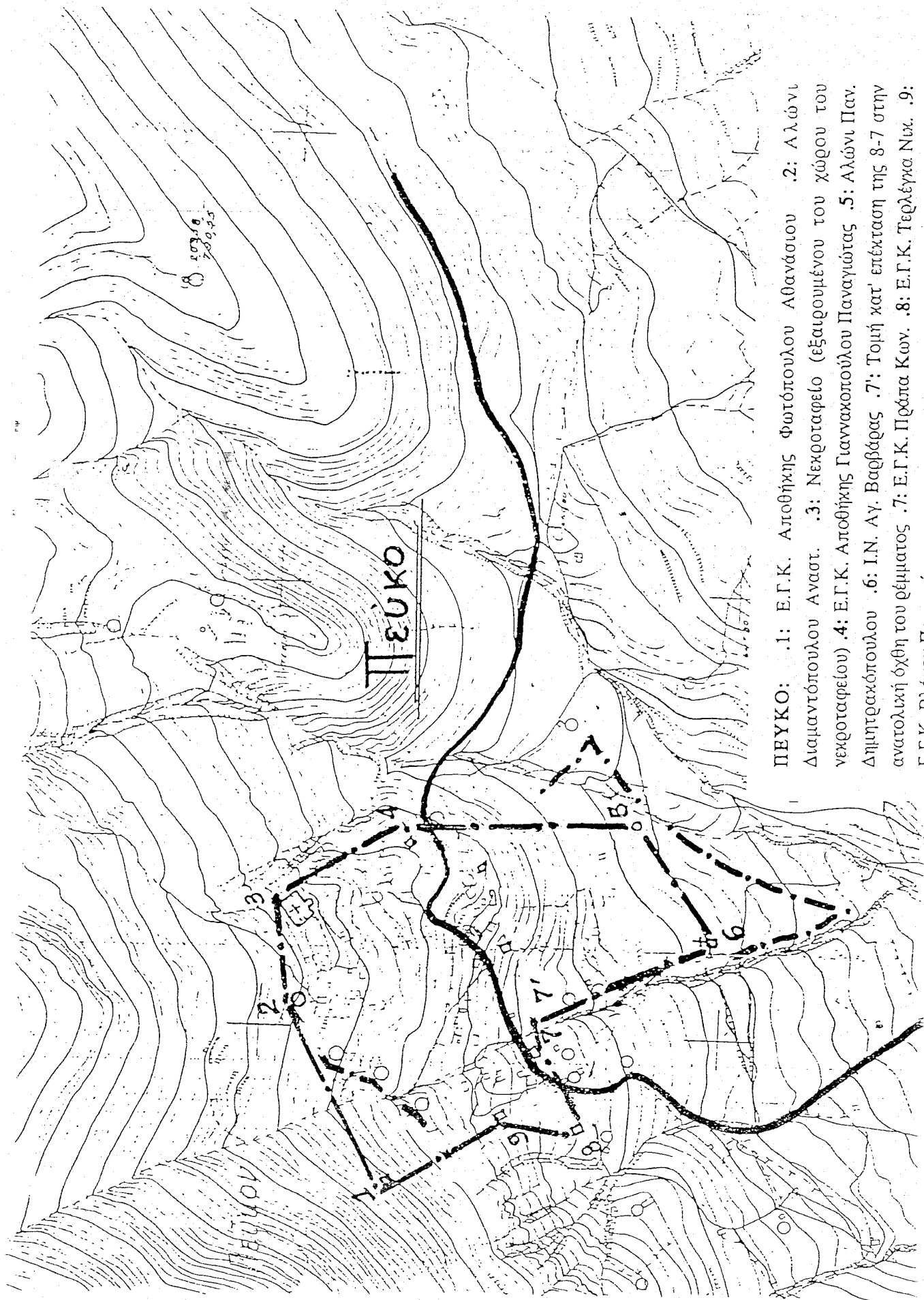

ΠΕΥΚΟ: .1: Ε.Γ.Κ. Αποθήκης Φωτόπουλου Αθανάσιου .2: Αλώνι Διαμαντόπουλου Αναστ. .3: Νεκροταφείο (εξαιρουμένου του χώρου του νεκροταφείου) .4: Ε.Γ.Κ. Αποθήκης Γιαννακοπούλου Παναγιώτας .5: Αλώνι Παν. Δημητρακόπουλου .6: Ι.Ν. Αγ. Βαρβάρας .7: Τομή κατ' επέκταση της 8-7 στην ανατολική όχθη του ρέματος .7: Ε.Γ.Κ. Πράτα Κων. .8: Ε.Γ.Κ. Τερλέγκα Νικ. .9: Ε.Γ.Κ. Βάτου Παναγιώτη