

**ΑΠΟΦΑΣΗ**

**ΘΕΜΑ:** "Κατηγοριοποίηση και καθορισμός ορίων οικισμών **Μιχόϊο, Κάνδαλος, Τσομαίικα, Ψευταίικα Κοινότητας Μιχόϊου**, επαρχίας Πατρών Ν. Αχαΐας".

Ο Νομάρχης Αχαΐας έχοντας υπ' όψη :

1. Το από 24-4-85 (ΦΕΚ 181Δ/3-5-85) "περί τρόπου καθορισμού ορίων οικισμών της χώρας μέχρι 2.000 κατοίκους, κατηγορίας αυτών και καθορισμός όρων και περιορισμών δόμησης τους".
2. Το από 14-2-87 Π.Δ. (ΦΕΚ 133Δ/23-2-87) ΠΟΥ αφορά τροποποίηση, των από 24-85 "Τρόπος καθορισμού ορίων οικισμών της χώρας μέχρι 2.000 κατοίκους κατηγορίες αυτών και καθορισμός όρων και περιορισμών δόμησης τους" (ΦΕΚ 18 1Δ) και από 20-8-85 "πολεοδόμηση και επέκταση οικισμών της χώρας μέχρι 2.000 κατοίκους και τροποποίησή του από 24-4-85 Π.Δ. (ΦΕΚ 414Δ)".
3. Τα πληθυσμιακά στοιχεία της τελευταίας απογραφής του Κράτους της ΕΣΥΕ.
4. Τη μελέτη σχεδιασμού ανοικτών πόλεων που εκπονήθηκε από ομάδα μελετητών που έκανε προτάσεις για την οριοθέτηση, κατηγοριοποίηση κ.λ.π. των οικισμών του Ν. Αχαΐας σύμφωνα με τις προδιαγραφές του ΥΠΕΧΩΔΕ.
5. Την υπ' αρ. 11/86 απόφαση του Κοινोट. Συμβουλίου Μιχόϊου.
6. Την υπ' αρ. 14/6/28-8-87 γνωμοδότηση του ΣΧΟΠ Ν. Αχαΐας.

**ΑΠΟΦΑΣΙΖΟΥΜΕ**

1. Την κατηγοριοποίηση των οικισμών Μιχόϊο, Κάνδαλος, Τσομαίικα, Ψευταίικα επαρχίας Πατρών, όπως παρακάτω:
  - Θέση στο χώρο: (Α3) Ούτε Περιαστικοί, ούτε Παραλιακοί, ούτε Τουριστικοί
  - Βαθμός προστασίας: (Β3) Αδιάφοροι
  - Δυναμικότητα: (Γ2) Στάσιμοι
  - Βαθμός διασποράς: (Δ1) Συνεκτικοί Μιχόϊο, Κάνδαλος (Δ2) Διάσπαρτος Τσομαίικα
  - Μέγεθος: (Ε1) Μικοί Κάνδαλος, Τσομαίικα, (Ε2) Μεσαίος Μιχόϊο
2. Καθορίζουμε τα όρια των οικισμών Μιχόϊο, Κάνδαλος, Τσομαίικα σε **ακτίνα 800μ.** από το κέντρο του οικισμού με την επιφύλαξη των διατάξεων της πα. 2 του αρθρ. 1 του από 14-2-87 Π.Δ. (ΦΕΚ 133Δ/23-2-87), όπως αυτά φαίνονται στο διάγραμμα του οικισμού σε κλ. 1:5000 που συνοδεύει την απόφαση που φέρει την σφραγίδα του ΣΧΟΠ. Όσο δε για τον οικισμό Ψευταίικα καθορίζουμε τα όρια όπως φαίνονται στο

συνημμένο διάγραμμα σε κλ. 1:5000.

3. Εντός των ορίων των οικισμών ισχύουν οι γενικοί όροι δόμησης που προβλέπονται από το Π.Δ. (ΦΕΚ 181Δ/3-5-85) όπως τροποποιήθηκε με το από 14-2-87 Π.Δ. (ΦΕΚ 133Δ/23-2-87). Για τους **οικισμούς Μιχόϊο, Κάνδαλος, Τσομαίικα αρτιότητα γηπέδου 500μ<sup>2</sup>** και για τα **Ψευταίικα αρτιότητα γηπέδου 300μ<sup>2</sup>**.

4. Κατά παρέκκλιση εντός των ορίων του οικισμού θεωρούνται άρτια τα οικόπεδα με όποιο εμβαδόν είχαν στις 3-5-85 ημέρα δημοσίευσης του από 24-85 Π.Δ.

5. α) Πριν από οποιαδήποτε κατάτμηση οικοπέδων εντός των ορίων του οικισμού θα πρέπει να θεωρείται το σχετικό τοπογραφικό διάγραμμα από το Τ.Π. και Π.Ε. της Νομαρχίας, ώστε να εξασφαλίζεται η συνέχεια των υπαρχόντων κοινοχρήστων χώρων και η δημιουργία νέων κοινοχρήστων χώρων σύμφωνα με τα οριζόμενα στις διατάξεις της παρ. 1 του άρθρου 6 του από 24-85 Δ/τος, όπως αυτό τροποποιήθηκε με το από 14-2-87 Π.Δ. (ΦΕΚ 133Δ/23-2-87).

β) Να εξασφαλίζεται οπωσδήποτε η συνέχεια των υφιστάμενων ή εγκεκριμένων δρόμων του οικισμού.

Για τους οικισμούς που καθορίζονται τα όρια σε ακτίνα 800μ.

6.α) Να εξασφαλίζεται οπωσδήποτε η μη ένταξη σε δασικές και αρχαιολογικές περιοχές με την χορήγηση βεβαιώσεων από τις αντίστοιχες υπηρεσίες, ιδιοκτησιών στις οποίες πρόκειται να γίνουν οικοδομικές εργασίες.

β) Να χορηγείται βεβαίωση Κ.Σ. ότι το γήπεδο είναι μέσα στην ακτίνα των 800μ.

Κατά τα λοιπά ισχύουν τα οριζόμενα στο Δ/γμα της 24-4-85 (ΦΕΚ 181Δ/3-5-85) όπως τροποποιήθηκε με το από 14-2-87 Π.Δ. (ΦΕΚ 133Δ/23-2-87).

Η απόφαση αυτή με το σχεδιάγραμμα που τη συνοδεύει να δημοσιευθεί στην Εφημερίδα της Κυβέρνησης.

Ο Νομάρχης Αχαΐας Δημ. Πανταζής

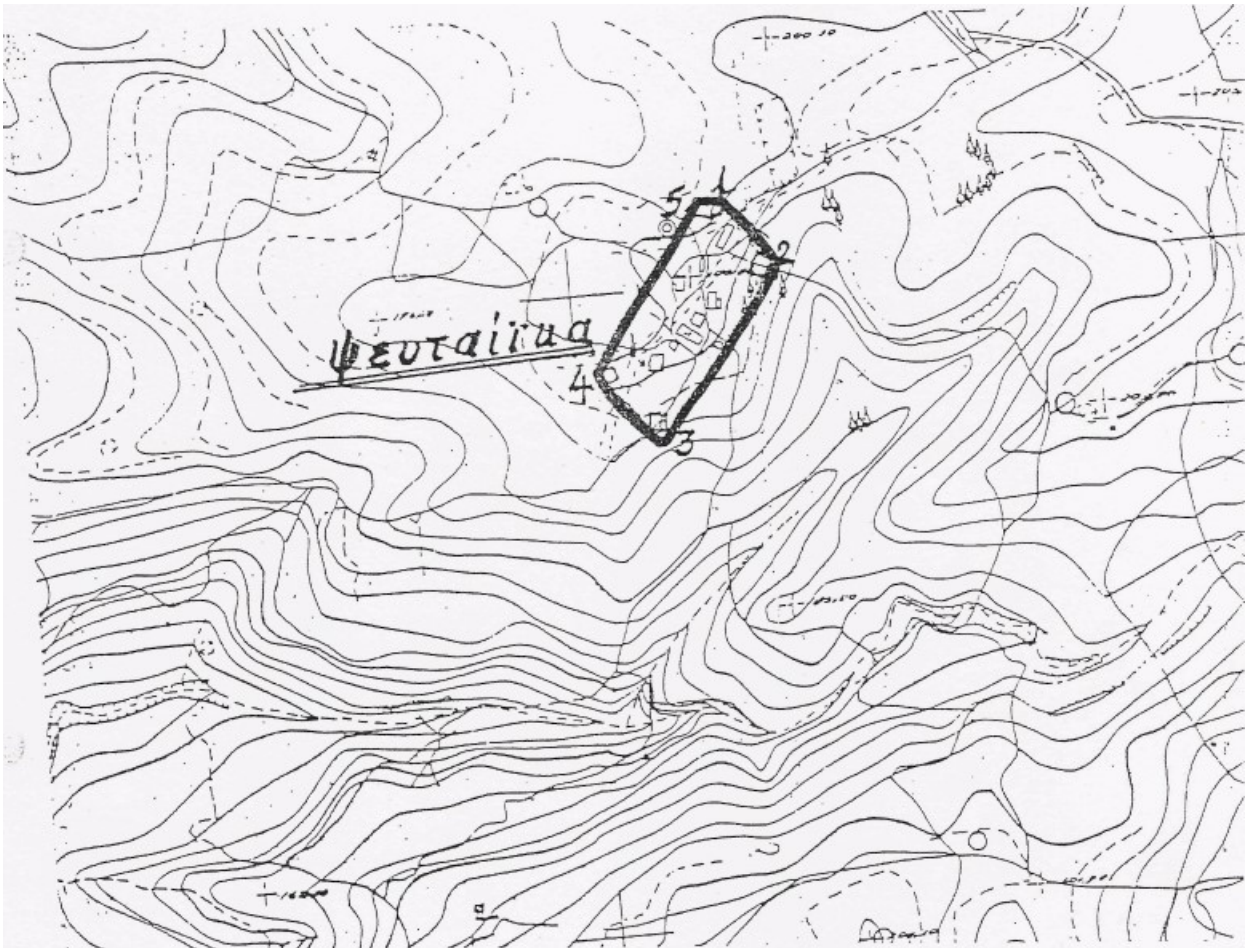

**Ψευταίικα:** 1: Ψεύτης Βασ. .2: Γιαννούλης Κων/νος .3: Διονυσόπουλος Κυριάκος .4: Διονυσόπουλος Μιχαήλ .5: Ψεύτης Βασ.