

ΑΠΟΦΑΣΗ

ΘΕΜΑ: "Κατηγοριοποίηση και καθορισμός ορίων οικισμών **Θέας, Λυγίες, Παυλόκαστρο, Κόρδα, Μοιραίικα, Καρπεταίικα Κοινότητας Θέας**, επαρχίας Πατρών Ν. Αχαΐας".

Ο Νομάρχης Αχαΐας έχοντας υπ' όψη :

1. Το από 24-4-85 (ΦΕΚ 181Δ/3-5-85) "περί τρόπου καθορισμού ορίων οικισμών της χώρας μέχρι 2.000 κατοίκους, κατηγορίας αυτών και καθορισμός όρων και περιορισμών δόμησης τους".
2. Το από 14-2-87 Π.Δ. (ΦΕΚ 133Δ/23-2-87) που αφορά τροποποίηση, των από 24-4-85 'Τρόπος καθορισμού ορίων οικισμών της χώρας μέχρι 2.000 κατοίκους κατηγορίες αυτών και καθορισμός όρων και περιορισμών δόμησης τους" (ΦΕΚ 181Δ) και από 20-8-85 "πολεοδόμηση και επέκταση οικισμών της χώρας μέχρι 2.000 κατοίκους και τροποποίησή του από 24-4-85 Π.Δ. (ΦΕΚ 414Δ)".
3. Τα πληθυσμιακά στοιχεία της τελευταίας απογραφής του Κράτους της ΕΣΥΕ.
4. Τη μελέτη σχεδιασμού ανοικτών πόλεων που εκπονήθηκε από ομάδα μελετητών που έκανε προτάσεις για την οριοθέτηση, κατηγοριοποίηση κ.λ.π. των οικισμών του Ν. Αχαΐας σύμφωνα με τις προδιαγραφές του ΥΠΕΧΩΔΕ.
5. Την υπ' αρ. 1/86 απόφαση του Κοινोट. Συμβουλίου Θέας.
6. Την υπ' αρ. 14/28-8-87 γνωμοδότηση του ΣΧΟΠ Ν. Αχαΐας.

ΑΠΟΦΑΣΙΖΟΥΜΕ

1. Την κατηγοριοποίηση των οικισμών Θέας, Παυλόκαστρο, Λυγίες, Κόρδα, Μοιραίικα, Καρπεταίικα επαρχίας Πατρών, όπως παρακάτω:
 - Θέση στο χώρο: (Α3) Μη Περιαστικοί, μη Παραλιακοί, μη Τουριστικοί
 - Βαθμός προστασίας: (Β3) Αδιάφοροι
 - Δυναμικότητα: (Γ2) Στάσιμοι Θέα, Λυγίες, (Γ3) Φθίνων Παυλόκαστρο
 - Βαθμός διασποράς: (Δ1) Συνεκτικοί
 - Μέγεθος: (Ε1) Μικροί Λυγίες, Παυλόκαστρο, Μοιραίικα, Κόρδα, Καρπεταίικα (Ε2) Μεσαίος Θέα
2. Καθορίζουμε τα όρια των οικισμών Θέα, Παυλόκαστρο, Λυγίες, επαρχίας Πατρών σε **ακτίνα 800μ.** από το κέντρο του οικισμού με την επιφύλαξη των διατάξεων της παρ. 2 του αρθρ. 1 του από 14-2-87 Π.Δ. (ΦΕΚ 133Δ/23-2-87) όπως αυτά φαίνονται στο

διάγραμμα του οικισμού σε κλ. 1:5000 που συνοδεύει την απόφαση που φέρει την σφραγίδα του ΣΧΟΠ Όσο δε για τους οικισμούς Καρπεταίικα, Κόρδα, Μοιραίικα όπως φαίνονται στα συνημμένα διαγράμματα σε κλ. 1:5000.

3. Εντός των ορίων των οικισμών ισχύουν οι γενικοί όροι δόμησης που προβλέπονται από το Π.Δ. (ΦΕΚ 181Δ/3-5-85) όπως τροποποιήθηκε με το από 14-2-87 Π.Δ. (ΦΕΚ 133Δ/23-2-87). Για τους **οικισμούς Θέα, Λυγίες, Παυλόκαστρο αρτιότητα γηπέδου 500μ²** και για **Καρπεταίικα, Κόρδα, Μοιραίικα αρτιότητα γηπέδου 300μ²**.

4. Κατά παρέκκλιση εντός των ορίων του οικισμού θεωρούνται άρτια τα οικόπεδα με όποιο εμβαδόν είχαν στις 3-5-85 ημέρα δημοσίευσης του από 24-4-85 Π.Δ.

5.α) Πριν από οποιαδήποτε κατάτμηση οικοπέδων εντός των ορίων του οικισμού θα πρέπει να θεωρείται το σχετικό τοπογραφικό διάγραμμα από το Τ.Π. και Π.Ε. της Νομαρχίας, ώστε να εξασφαλίζεται η συνέχεια των υπαρχόντων κοινοχρήστων χώρων και η δημιουργία νέων κοινοχρήστων χώρων σύμφωνα με τα οριζόμενα στις διατάξεις της παρ. 1 του άρθρου 6 του από 24-85 Δ/τος, όπως αυτό τροποποιήθηκε με το από 14-2-87 Π.Δ. (ΦΕΚ 133Δ/23-2-87).

β) Να εξασφαλίζεται οπωσδήποτε η συνέχεια των υφιστάμενων ή εγκεκριμένων δρόμων του οικισμού.

Για τους οικισμούς που καθορίζονται τα όρια **σε ακτίνα 800μ.**

6. α) Να εξασφαλίζεται οπωσδήποτε η μη ένταξη σε δασικές και αρχαιολογικές περιοχές με την χορήγηση βεβαιώσεων από τις αντίστοιχες υπηρεσίες, ιδιοκτησιών στις οποίες πρόκειται να γίνουν οικοδομικές εργασίες. β) Να χορηγείται βεβαίωση Κ.Σ. ότι το γήπεδο είναι μέσα στην ακτίνα των 800μ.

Κατά τα λοιπά ισχύουν τα οριζόμενα στο Δ/γμα της 24-85 (ΦΕΚ 181Δ/3-5-85) όπως τροποποιήθηκε με το από 14-2-87 Π.Δ. (ΦΕΚ 133Δ/23-2-87).

Η απόφαση αυτή με το σχεδιάγραμμα που τη συνοδεύει να δημοσιευθεί στην Εφημερίδα της Κυβέρνησης.

Ο Νομάρχης Αχαΐας

Δημ. Πανταζής

- 1: Παραμύση 898
- 2: Παπανδρέου
- 3: Κορδὰς Σωτ.
- 4: Λεχούριτζι
- 5: Κορδά

ΧΟΙΡΕΪΚΑ

ΚΟΡΔΕΪΚΑ

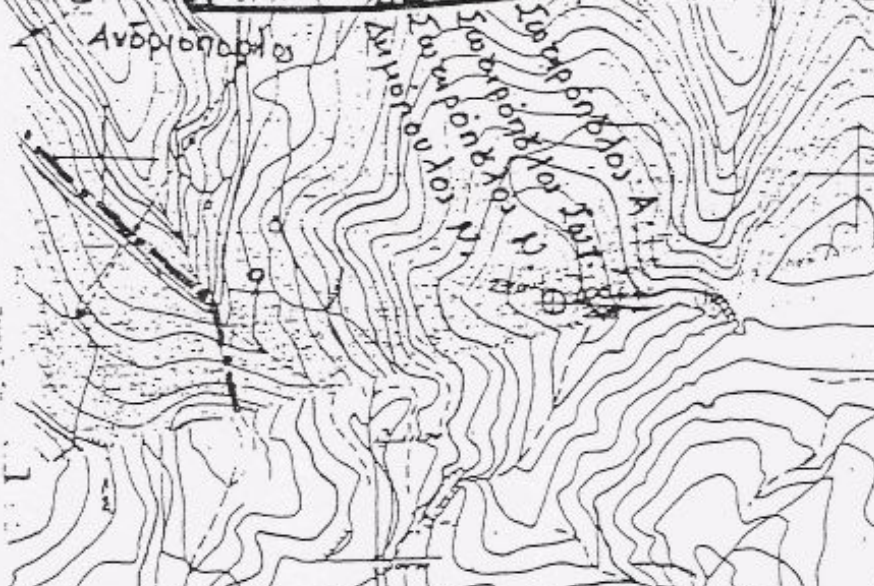

Σταυροπόδια Τριών

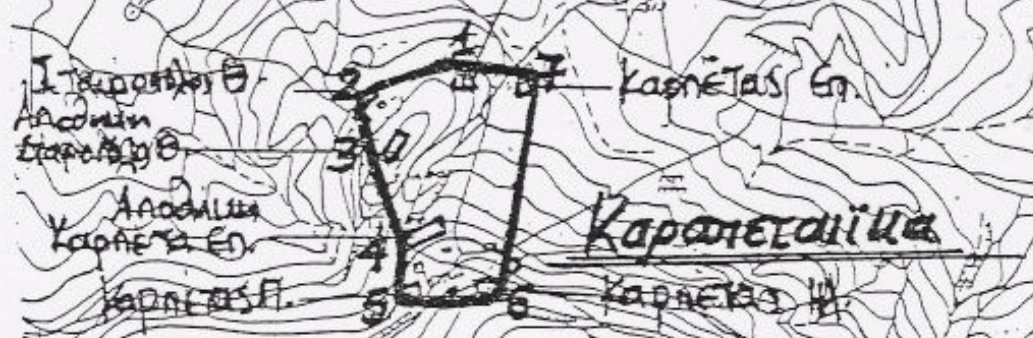

Καροπεταίικα