



ΕΦΗΜΕΡΙΣ ΤΗΣ ΚΥΒΕΡΝΗΣΕΩΣ

ΤΟΥ ΒΑΣΙΛΕΙΟΥ ΤΗΣ ΕΛΛΑΔΟΣ

ΕΝ ΑΘΗΝΑΙΣ
ΤΗ: 20 ΙΟΥΛΙΟΥ 1971

ΤΕΥΧΟΣ ΤΕΤΑΡΤΟΝ

ΑΡΙΘΜΟΣ ΦΥΛΛΟΥ
163

ΠΕΡΙΕΧΟΜΕΝΑ

ΑΠΑΛΛΟΤΡΙΩΣΕΙΣ

ΑΠΟΦΑΣΕΙΣ

Περί άναστολής των οικοδομικών εργασιών εις την έκτος του έγκεικριμένου σχεδίου περιοχήν της πόλεως Πατρών... 1

ΑΠΟΦΑΣΕΙΣ

Περί καθορισμού όριογραμμής χιμαλού και παραλίας εις περιοχήν Αγ. Όνουσρίου Ακρωτηρίου έμπροσθεν ιδιοκτησίας ένοριακής έπιτροπής Κοινοτυιδιανών Νομού Χανίων... 2

Περί αναγκαστικής απαλλοτριώσεως διά την προσαρμογήν έπαρχιακών οδών μετά της νέας έθνικής οδού Κροσταλλίου - Χανίων - Ηρακλείου - Σητείας κατά το τμήμα Νο 6 Χοριό - Γεωργιούπολις (Έργων 47116 Δ.Ε.)... 3

ΠΟΛΕΟΔΟΜΙΑ

Β. ΔΙΑΤΑΓΜΑΤΑ

Περί άναστολής των οικοδομικών εργασιών εις την έκτος του έγκεικριμένου σχεδίου περιοχήν της πόλεως Πατρών.

ΚΩΝΣΤΑΝΤΙΝΟΣ ΒΑΣΙΛΕΥΣ ΤΩΝ ΕΛΛΗΝΩΝ

Έχοντας ύπ' όψην τās διατάξεις του από 17 Ιουλίου 1923 Ν.Δ. απερί σχεδίων πόλεων κλπ., ώς μεταγενεστέρως έτροποποιήθηκαν και συνεπληρώθηκαν και ειδικώτερον των άρθρων 8 και 85Α αυτού, το από 6.4.1971 Β.Δ. απερί συμπληρώσεως της παραγρ. 7 του άρθρου 19 του από 3.4.1929

Ν.Δ. απερί Γενικού Οικοδομικού Κανονισμού του Κράτους (ΦΕΚ 811 Δ'), ώς και τὰ από 12.8.1969, 3.4.1970 και 14.10.1970 Β.Δ. απερί άναστολής των οικοδομικών εργασιών εις την έκτος του έγκεικριμένου σχεδίου περιοχήν της πόλεως Πατρών (ΦΕΚ 162 Δ', 75 Δ' και 254 Δ') αντίστοιχως, και ιδόντας τās ύπ' αριθ. 519)1971 και 673)1971 γνωμοδοτήσεις του Συμβουλίου Δημοσίων Έργων (Τμήμα Μελετών), ώς και την ύπ' αριθ. 310)1971 γνωμοδότησιν του Συμβουλίου της Έπικρατείας, προτάσει του Ημετέρου επί των Δημοσίων Έργων Υπουργού, άπεφασίσανεν και διατάσσει:

Άρθρον μόνον.

Απαγορεύονται αι οικοδομικαι έργασια και η χορήγησις οικοδομικών άδειών εις την έκτος του έγκεικριμένου σχεδίου περιοχήν της πόλεως Πατρών: α) Επί έν είσέτι: έξιμηνον εις την περιοχήν την διαγραμμισμένην διά πρασίνης γραμμής και β) επί έν : β) είσέτι έτος εις την περιοχήν την διαγραμμισμένην διά κοκκίνης γραμμής, ώς έμφανίζεται εις τὰ ύπό του Προϊσταμένου της Υπηρεσίας Οίκισμου, τεθεωρημένα διά της ύπ' αριθ. Ε. 17222)1971 πράξεως αυτού, έξ (β) σχετικὰ πρωτότυπα διαγράμματα, ύπό κλίμακα 1 : 5.000, όντινων συνοπτικά αντίτυπα δημοσιεύονται κατωτέρω.

Είς τον αυτόν επί των Δημοσίων Έργων Υπουργόν, ανατίθεται την δημοσιεύσιν και εκτέλεσιν του παρόντος Διατάγματος.

Έν Αθήναις τή 18 Ιουλίου 1971

Έν Όνόματι του Βασιλέως

Ο ΑΝΤΙΒΑΣΙΛΕΥΣ
ΓΕΩΡΓΙΟΣ ΖΩΓΤΑΚΗΣ

Ο ΕΠΙ ΤΩΝ ΔΗΜΟΣΙΩΝ ΕΡΓΩΝ ΥΠΟΥΡΓΟΣ
Κ. ΠΑΠΑΔΗΜΗΤΡΙΟΥ

ΚΑΤΑΧΗ ΓΑΓΓΡΑΦΗ ΚΑΙ 1:5000

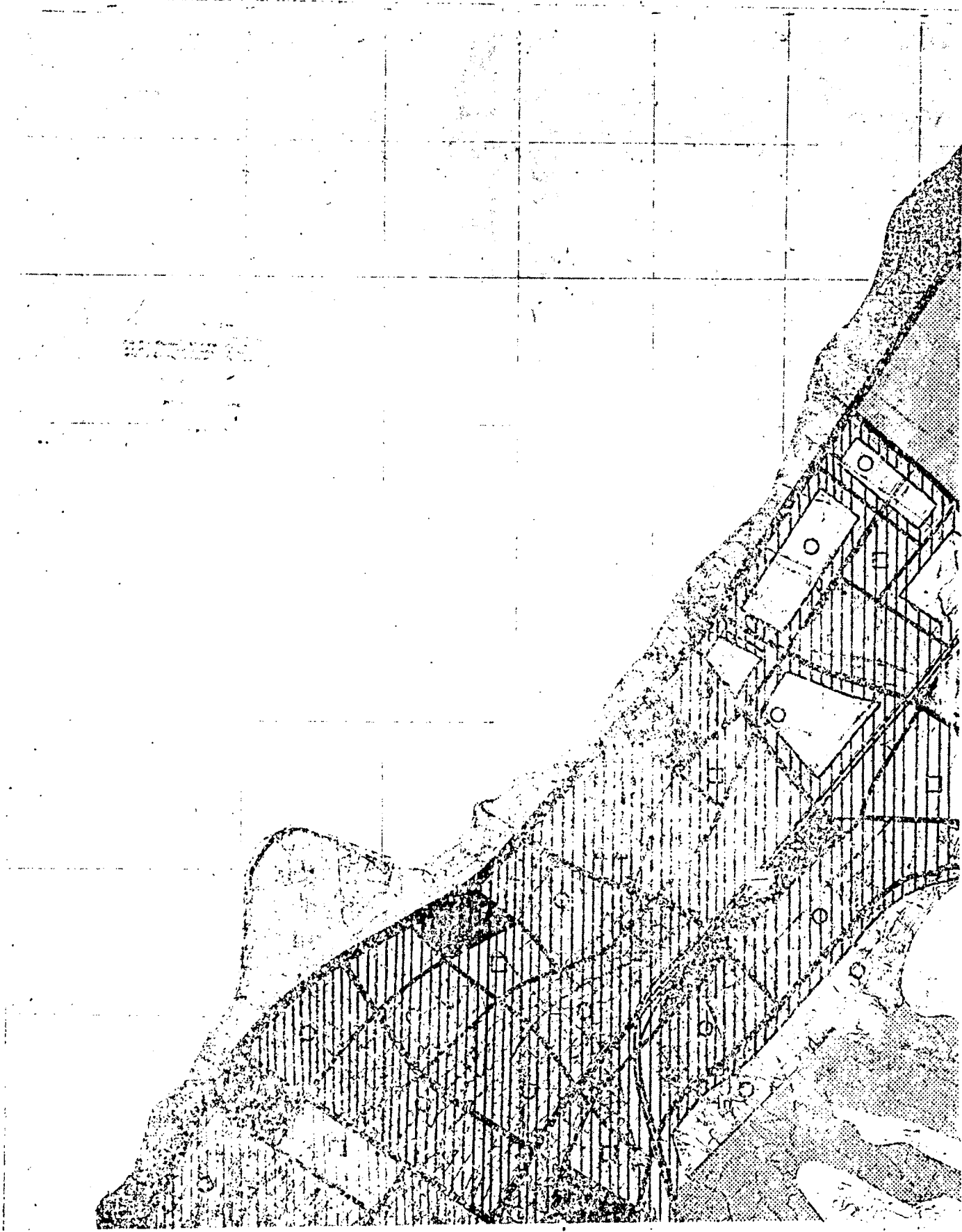

ΧΡΗΣΙΜΕΣ ΣΗΜΑΝΣΕΙΣ

	ΚΑΤΟΛΙΑ		ΜΟΝΟΜΕΤΡΟ		ΠΕΤΡΕΛΙΟ		ΣΥΣΤΗΜΑ ΑΝΤΙ-ΑΕΡΟΣ		ΕΙΣΟΔΟΣ		ΕΞΟΔΟΣ		ΣΤΑΙΡ		ΚΑΤΑΡΤΗΡΙΑ		ΣΤΑΘΙΟΝ ΑΠΟΒΕΒΑΤΩΣ
	ΣΥΣΤΗΜΑ ΑΝΤΙ-ΑΕΡΟΣ		ΕΓΚΛΗΜΑΤΑ		ΕΓΚΛΗΜΑΤΑ		ΕΓΚΛΗΜΑΤΑ		ΕΓΚΛΗΜΑΤΑ		ΕΓΚΛΗΜΑΤΑ		ΕΓΚΛΗΜΑΤΑ		ΕΓΚΛΗΜΑΤΑ		ΕΓΚΛΗΜΑΤΑ
	ΕΓΚΛΗΜΑΤΑ		ΕΓΚΛΗΜΑΤΑ		ΕΓΚΛΗΜΑΤΑ		ΕΓΚΛΗΜΑΤΑ		ΕΓΚΛΗΜΑΤΑ		ΕΓΚΛΗΜΑΤΑ		ΕΓΚΛΗΜΑΤΑ		ΕΓΚΛΗΜΑΤΑ		ΕΓΚΛΗΜΑΤΑ
	ΕΓΚΛΗΜΑΤΑ		ΕΓΚΛΗΜΑΤΑ		ΕΓΚΛΗΜΑΤΑ		ΕΓΚΛΗΜΑΤΑ		ΕΓΚΛΗΜΑΤΑ		ΕΓΚΛΗΜΑΤΑ		ΕΓΚΛΗΜΑΤΑ		ΕΓΚΛΗΜΑΤΑ		ΕΓΚΛΗΜΑΤΑ

ΕΓΚΛΗΜΑΤΑ ΚΑΙ ΣΗΜΑΝΣΕΙΣ
ΕΓΚΛΗΜΑΤΑ ΚΑΙ ΣΗΜΑΝΣΕΙΣ
ΕΓΚΛΗΜΑΤΑ ΚΑΙ ΣΗΜΑΝΣΕΙΣ



ΠΕΡΙΟΧΗ ΤΟΥ...

ΥΠΟΥΡΓΕΙΟ ΠΑΙΔΕΙΑΣ ΚΑΙ ΘΡΗΣΚΕΥΜΑΤΩΝ

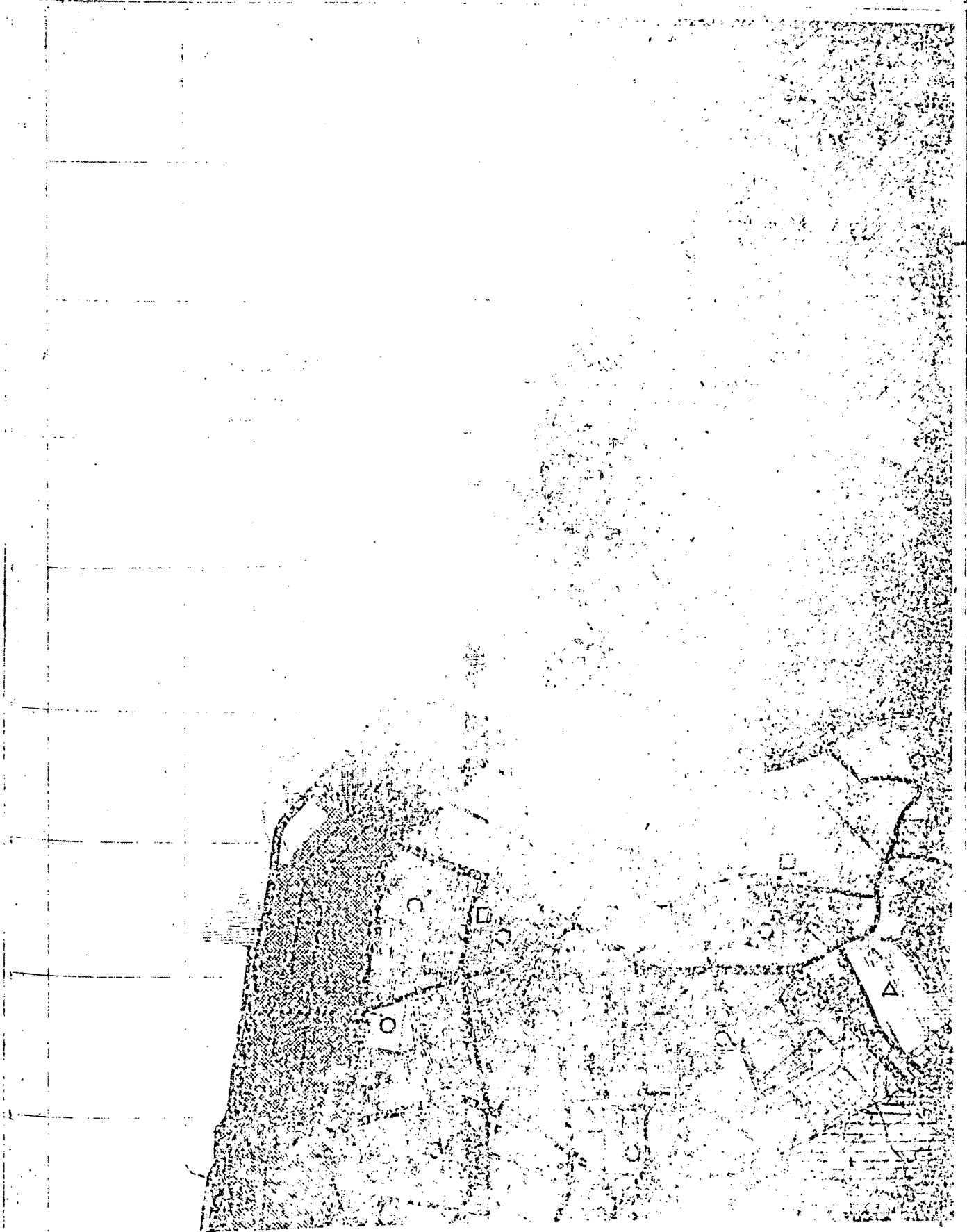

ΑΡΧΙΤΕΚΤΟΝΙΚΑ ΣΥΜΒΟΛΑ

	ΕΙΣΑΓΩΓΗ		ΕΙΣΑΓΩΓΗ
	ΕΙΣΑΓΩΓΗ		ΕΙΣΑΓΩΓΗ
	ΕΙΣΑΓΩΓΗ		ΕΙΣΑΓΩΓΗ
	ΕΙΣΑΓΩΓΗ		ΕΙΣΑΓΩΓΗ
	ΕΙΣΑΓΩΓΗ		ΕΙΣΑΓΩΓΗ

Ε

ΤΕΡΤΙΑ ΠΑΡΟΝ ΚΑ 15000



6

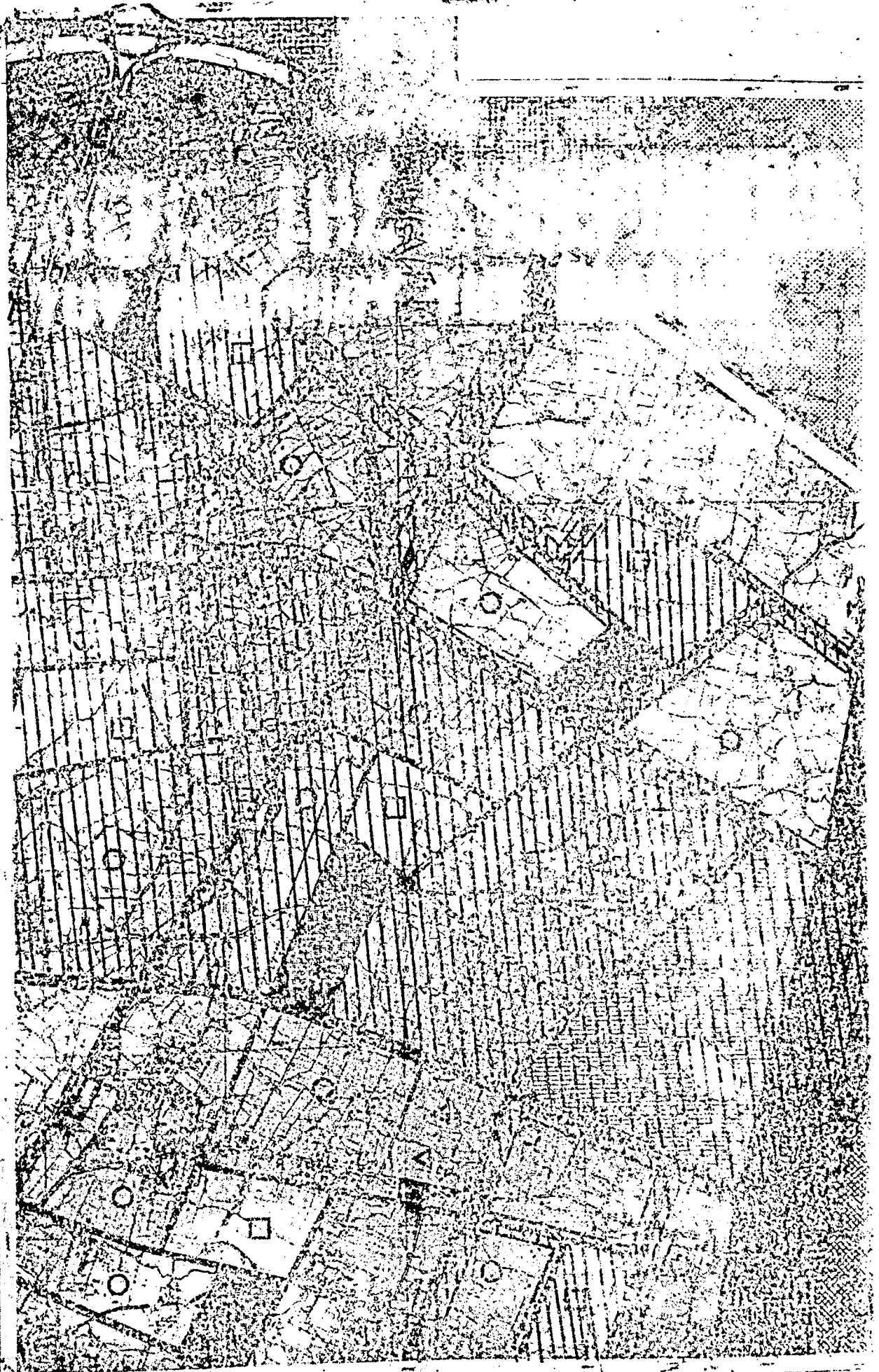

ΠΕΡΙΟΧΗ ΠΑΤΡΩΝ ΚΑΙ 15000

ΑΠΟΦΑΣΕΙΣ

Αριθ. 46474 π.ε.

(2)

Περί καθορισμού όριογραμμής αίγιαλου και παραλίας εις περιοχήν Αγ. Ονουφρίου Ακρωτηρίου εμπροσθεν Ιόνιας-Ιπηρετικής Επιτροπής Κουρουπιδανών Νομού Χανίων.

Ο ΝΟΜΑΡΧΗΣ ΧΑΝΙΩΝ

Έχοντες υπ' όψιν:

1) Τάς διατάξεις του Ν. 3200/1955 «περί διοικητικής αποκεντρώσεως» και του από 28.6.1955 Β. Δ.τος.

2) Τάς διατάξεις του Α.Ν. 2344/1940 και του 263/68.

3) Την υπ' αριθ. 10031/319/70/14.12.70 γνωμάτευση Αρχηγείου Ναυτικού και τας υποδεικνυόμενας σχετικές προσ-αρμογάς.

4) Την από 20 Ιουλίου 1970 έκθεσιν της παρ' ημίν Επι-τροπής καθορισμού τών όριων του αίγιαλου και παραλίας μετά του προσηρητημένου αυτή διαγράμματος της εν θέματι περιο-χής, αποφασίζομεν:

Επικυρούμεν την από 20 Ιουλίου 1970 έκθεσιν της Επι-τροπής, δι' ης καθωρίσθη ή όριογραμμή του αίγιαλου δι' έρυ-θράς γραμμής εις την περιοχήν Αγ. Ονουφρίου Ακρωτη-ρίου, ως αυτή εμφανίζεται εν τώ τοπογραφικώ διαγράμματι τώ συνοδευόντι την ως άνω έκθεσιν της Επιτροπής και ή της παραλίας δια κιτρίνης γραμμής.

Η παρούσα δημοσιευθήτω διά της Εφημερίδος της Κυ-βερνήσεως.

Εν Χανίοις τη 30 Ιουνίου 1971

Ο Νομάρχης
Α. ΠΑΠΑΜΑΤΘΑΙΟΥ

ΕΚΘΕΣΙΣ

Επιτροπής καθορισμού τών όριων του αίγιαλου.

Εν Χανίοις σήμερα την 20 Ιουλίου 1970 ή κατά Νόμον άρμοδία Επιτροπή καθορισμού τών όριων του αίγιαλου άπο-τελουμένη από τούς:

1) Νικόλαον Τσούδη, Οίκον. Έφορον Χανίων ως Πρό-εδρον.

2) Δημήτριον Αλιβεριώτην Δ)ντήν Δ)νσεως Τεχν. Υπ. Ν. Χανίων.

3) Γεώργιον Σπαρτιώτην Λιμενάρχην Χανίων, ως μελών. Επί παρουσία και του Γραμματέως της Επιτροπής Εδαγ-γέλου Γιαννακάκη έφορ. Εισηγητού.

Συνελθούσα εν τώ καταστήματι της Δ)νσεως Τεχνικών Υπηρεσιών Νομού Χανίων, και λαβούσα υπ' όψιν:

1) Το υπ' αριθ. 4/19.2.1970 έγγραφον της Ένωσης Κου-ρουπιδανών Ακρωτηρίου περί προσδιορισμού όριογραμμής χει-μερίου κύματος και παραλίας εις την περιοχήν Αγίου Ονου-φρίου Ακρωτηρίου.

2) Τα διά του άνωτέρω εγγράφου υποβληθέντα άπογραφρι-κά διαγράμματα της εν λόγω περιοχής, συνταχθέντα υπό του Μιχ. Πελεκάνου Πολιτικού Μηχανικού.

3) Την διάταξιν του άρθρου 5 του Α.Ν. 263/1968 «περί τροποποιήσεως και συμπληρώσεως τών διατάξεων περί δη-μοσίων κτημάτων», την διάταξιν του άρθρου 2 του Α.Ν. 2344/1940 περί αίγιαλου και παραλίας, καθ' ό ό καθορισμός της όριογραμμής του αίγιαλου γίνεται επί τοπογραφικώ και ύψο-μετρικώ διαγράμματι χαρακτηρισμένης επί αυτού έρυθράς γραμ-μής, διά την όριογραμμην του αίγιαλου, και τό ότι, εις περί-πτωσιν καθ' ήν ένεκα προσχώσεων ή άλλης αιτίας είναι έμ-φανές ότι, καθ' όν χρόνον ενεργείται ό καθορισμός, ό αίγια-λός είναι διάφορος του εν τώ παρελθόντι τοιούτου κλπ. δύ-ναται να περιορισθή ή παλαιά θέσις του αίγιαλου ή ύφιστα-μένη μέχρι του 1884 εάν δέν ύφίστανται τοιαύται.

4) Την προσωπικήν γνώμη ήν έμβόρυσεν ή Επιτροπή κατά την 20.7.1970 ήτοι τό χθαμαλόν και άμμόδες της άκτής προς τό νότιον τμήμα ταύτης (έντός του κόλπου) και τό άντι-θέτως βραχώδες ταύτης προς τό όρειον τμήμα του σχημα-τιζόμενου ακρωτηρίου, ένθα ζητείται ό καθορισμός του αίγια-λου και της παραλίας, αποφασίζει:

Καθορίζει εκ τών από 2.2.1970 συνημμένων διαγράμμά-των την όριογραμμην του αίγιαλου και παραλίας.

α) Διά συνεχούς έρυθράς γραμμής την όριογραμμην του χειμερίου κύματος.

β) Διά συνεχούς κιτρίνης γραμμής της παραλίας.

Ο Πρόεδρος
Ν. ΤΣΟΥΔΗΣ

Ο Γραμματέας
Ε. ΓΙΑΝΝΑΚΑΚΗΣ

Τά Μέλη,

Δ. ΑΛΙΒΕΡΙΩΤΗΣ, Γ. ΣΠΑΡΤΙΩΤΗΣ

ΤΟΠΟΓΡΑΦΙΚΟΝ ΔΙΑΓΡΑΜΜΑ

ΙΣΟΚΙΣΙΑΙ
ΕΠΙΘΕΜΕ ΕΠΙΡΟΗΝ ΚΟΝΟΥΛΙΑΝΩΝ ΠΑΡΕΣΤΗΡΙΩΝ
ΕΚΚΛΗΣΙΑΣΤΙΚΑΝ ΠΙΣΤΥΤΗΙΑΝ

ΠΕΡΙΛΗΨΗΝ ΤΩΝ ΟΡΟΦΩΝ
ΑΝΩΤΕΡΑΝ 1:4000

ΑΝΩΤΕΡΑΝ 2 - 5 - 1870

Ε. ΚΑΥΚΑΛΙ

ΜΕΤΡΗΣΗ ΤΩΝ ΑΝΩΤΕΡΩΝ
ΤΩΝ ΟΡΟΦΩΝ
ΤΩΝ ΟΡΟΦΩΝ
ΤΩΝ ΟΡΟΦΩΝ

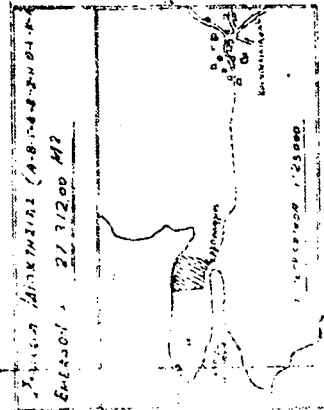
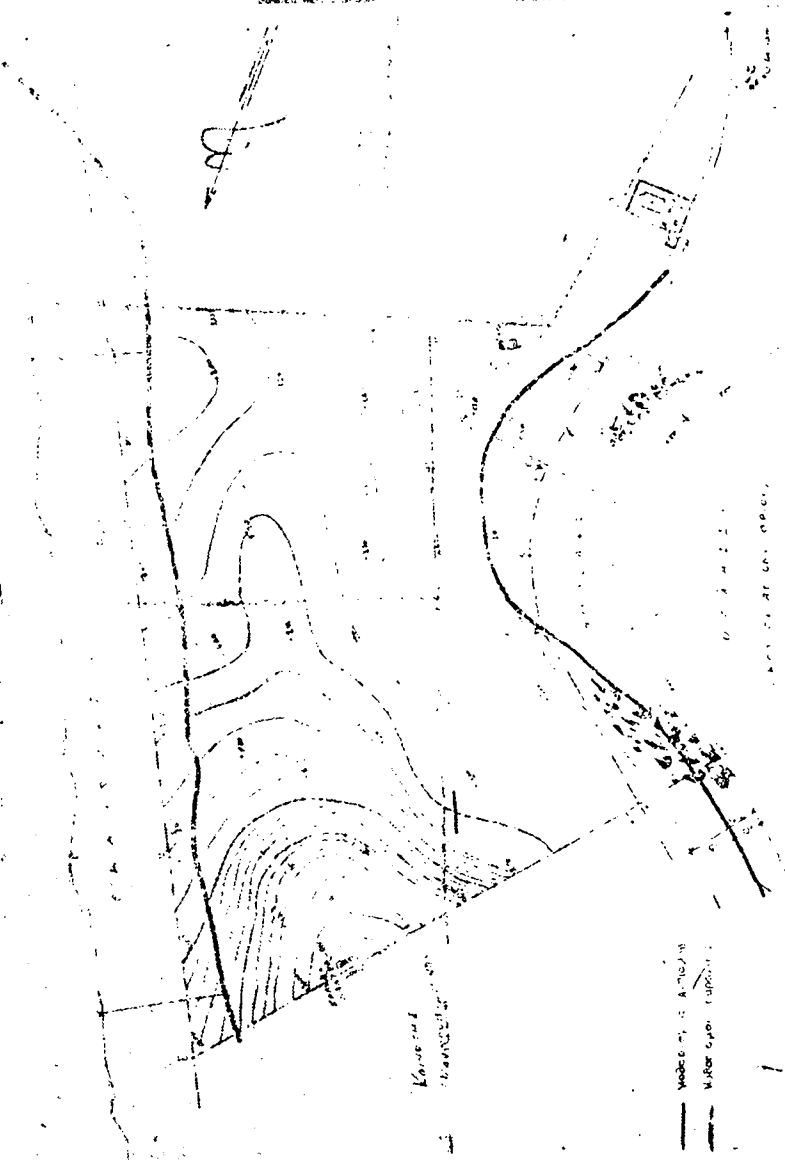

ΠΕΡΙΛΗΨΗΝ ΤΩΝ ΟΡΟΦΩΝ
ΑΝΩΤΕΡΑΝ 27 31200 Μ2

ΜΕΤΡΗΣΗΝ ΤΩΝ ΟΡΟΦΩΝ
ΑΝΩΤΕΡΑΝ
Ε. ΚΑΥΚΑΛΙ
1870

ΜΕΤΡΗΣΗ ΤΩΝ ΟΡΟΦΩΝ
ΑΝΩΤΕΡΑΝ

Αριθ. 17042

(3)

Περί αναγκαστικής απαλλοτριώσεως δια την προσαρμογήν επαρχιακών οδών μετά της νέας εθνικής οδοῦ Καστελλίου - Χανίων - Ηρακλείου - Σητείας, κατά τὸ τμήμα Νεὸ Χωριό - Γεωργιούπολις (Ἔργον 47116 Δ.Ε.).

Ο ΝΟΜΑΡΧΗΣ ΧΑΝΙΩΝ

Ἐχοντες ὑπ' ὄψιν:

1) Τὰς διατάξεις τῆς παρ. 3 ἄρθρου 1 τοῦ Ν.Δ. 797) 1971 «περὶ αναγκαστικῶν απαλλοτριώσεων» καὶ τῆς παρ. 1 ἄρθρου 1 τοῦ Β.Δ. 139)1971 «περὶ τῆς ἀρμοδιότητος τῶν Νομαρχῶν πρὸς κήρυξιν αναγκαστικῶν τινῶν απαλλοτριώσεων».

2) Τὰς διατάξεις τοῦ ἄρθρου 23 τοῦ ἀπο 25.11.1929 Διατάγματος «περὶ κωδικοποιήσεως τῶν περὶ κατασκευῆς καὶ συντηρήσεως οδῶν κειμένων διατάξεων».

3) Τὴν ὑπ' ἀριθ. Γ3γ 16331)Η—594)13.5.1971 διαταγὴν τοῦ Ὑπουργείου Δημοσίων Ἔργων (Διευθύνσεως Γ3—Γα. γ), ἀποφασίζομεν:

Κηρύσσομεν αναγκαστικῶς απαλλοτριωτέαν λόγῳ δημοσίας ὠφελείας, ἤτοι, διὰ τὴν προσαρμογὴν επαρχιακῶν οδῶν μετά της νέας εθνικῆς οδοῦ Καστελλίου - Χανίων - Ηρακλείου - Σητείας, κατὰ τὸ τμήμα Νεὸ Χωριό - Γεωργιούπολις καὶ ἐπὶ πρὸς Φονὲ εἰς χ.φ. 33+399.44, πρὸς Νεκροταφεῖον Βρυσῶν εἰς χ.φ. 30+298.10 καὶ πρὸς Μετόχι εἰς χ.φ. 29+432.04 ἀγροτικὰ ἀκίνητα ἐκτάσεως 3.140 μ² + 1.715 μ² + 4.980 μ² = 9.835 μ², μετὰ τῶν ὑπερκειμένων φυτειῶν κλπ., περὶ ὧν τὰ ἀπὸ 24.2.1971 κτηματολόγια μετὰ τῶν διαγραμμάτων τοῦ συντάξαντος μηχανικοῦ Στ. Κωνσταντινίδη, τεθεωρημένα ὑπὸ τῆς Υ.Ε.Κ.Ε. Κρήτης.

Ἡ προκειμένη απαλλοτριώσις κηρυσσομένη ὑπὲρ τοῦ Δημοσίου, θέλει ἐκρύνει τὴν πίστωσιν τοῦ ἔργου 47116 Δημοσίων Ἐπενδύσεων.

Ἡ παρούσα δημοσιευθῆτω διὰ τῆς Ἐφημερίδος τῆς Κυβερνήσεως.

Ἐν Χανίοις τῆ 30 Ἰουνίου 1971

Ὁ Νομάρχης
Α. ΠΑΠΑΜΑΤΘΑΙΟΥ

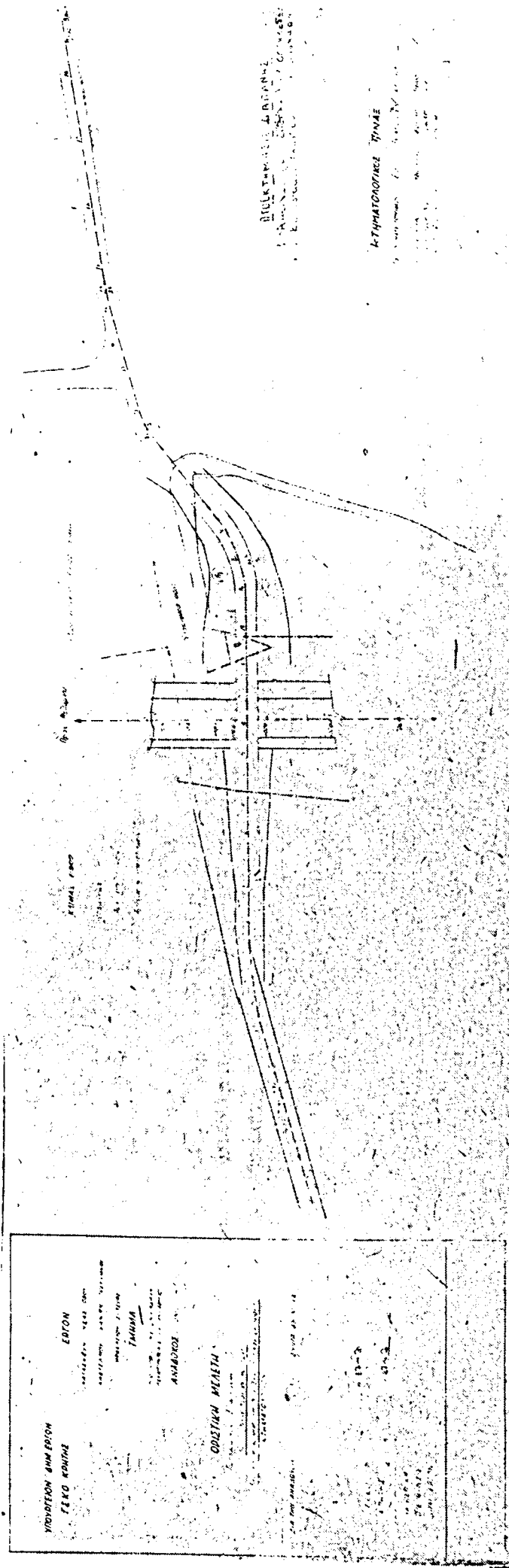

ΒΙΟΛΟΓΙΚΟ ΛΕΒΗΤΕΣ

ΚΤΗΜΑΤΟΛΟΓΙΟ ΤΡΩΜΕ

ΕΙΣΑΓΩΓΗ

ΥΠΟΥΡΓΕΙΟΝ ΣΥΜΦΕΡΩΝ
ΓΕΩΡΓΙΑΣ

ΕΡΓΟΝ

ΤΡΑΜΒΑ

ΑΝΑΒΑΣΟΣ

ΘΩΠΙΣΤΗΝ ΜΕΛΕΤΗ

1928

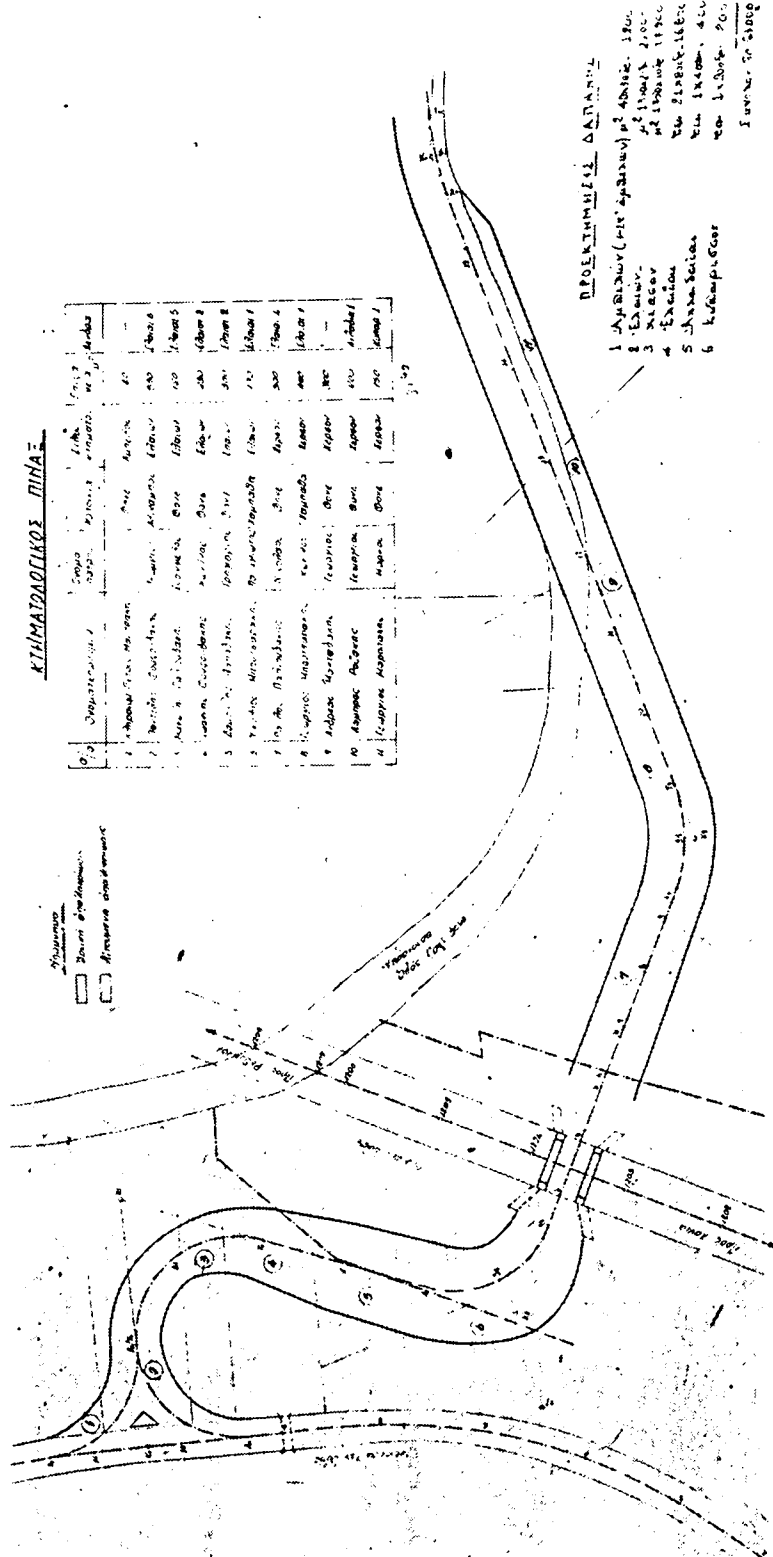

ΚΙΝΗΜΑΤΩΔΙΚΟΣ ΠΙΝΑΚΑΣ

Α/Α	Ονομασία Πόντου	Πλάτος Πόντου	Πλάτος Οδοστρώματος	Πλάτος Οδοστρώματος με Σιδηροδρομική Οδόντο
1	Ποταμίου	100	100	100
2	Ποταμίου	100	100	100
3	Ποταμίου	100	100	100
4	Ποταμίου	100	100	100
5	Ποταμίου	100	100	100
6	Ποταμίου	100	100	100
7	Ποταμίου	100	100	100
8	Ποταμίου	100	100	100
9	Ποταμίου	100	100	100
10	Ποταμίου	100	100	100
11	Ποταμίου	100	100	100

- ΠΡΟΒΛΕΠΟΜΕΝΕΣ ΔΑΠΑΝΕΣ
1. Αποβλήτων (π.χ. άφαιραση) 400.000,00
 2. Έξοδα 200.000,00
 3. Χώματα 200.000,00
 4. Έξοδα 200.000,00
 5. Άλλα έξοδα 400.000,00
- Σύνολο 1.304.900,00

<p>ΥΠΟΥΡΓΕΙΟ ΠΑΙΔΕΙΑΣ ΚΑΙ ΘΡΗΣΚΕΥΜΑΤΩΝ</p> <p>ΕΠΙΤΡΟΦΗ ΕΡΕΥΝΑΣ</p> <p>ΕΡΓΟΝ</p> <p>ΕΠΙΣΤΗΜΟΝΙΚΗ ΕΡΕΥΝΑ</p> <p>ΕΠΙΧΕΙΡΗΣΙΑΚΟ ΠΡΟΓΡΑΜΜΑ - ΠΑΡΑΡΤΗΜΑΤΑ</p> <p>ΠΡΟΓΡΑΜΜΑ</p> <p>ΜΕΤΕΡΕΥΣΗ ΚΑΙ ΕΚΠΑΙΔΕΥΣΗ</p> <p>ΑΝΑΡΧΟΣ: 1990, Α.Ε.</p>	
<p>ΟΡΙΣΤΙΚΗ ΜΕΛΕΤΗ</p> <p>Προσδιορισμός των εργασιών και των εργασιών</p> <p>ΠΡΟΒΛΕΠΟΜΕΝΕΣ ΔΑΠΑΝΕΣ</p>	
<p>ΑΝ ΤΗΣ ΑΝΑΛΟΓΗΣ</p> <p>ΕΡΓΑΣΙΑ</p>	<p>Ο ΕΠΙΣΤΗΜΟΝΙΚΟΣ</p> <p>ΕΡΕΥΝΗΤΗΣ</p> <p>ΕΡΓΑΣΙΑ</p>
<p>ΕΡΓΑΣΙΑ</p> <p>ΕΡΕΥΝΗΤΗΣ</p> <p>ΕΡΓΑΣΙΑ</p>	<p>ΕΡΕΥΝΗΤΗΣ</p> <p>ΕΡΓΑΣΙΑ</p> <p>ΕΡΕΥΝΗΤΗΣ</p>