

# ΕΦΗΜΕΡΙΣ ΤΗΣ ΚΥΒΕΡΝΗΣΕΩΣ

## ΤΗΣ ΕΛΛΗΝΙΚΗΣ ΔΗΜΟΚΡΑΤΙΑΣ

ΕΝ ΑΘΗΝΑΙΣ  
ΤΗ 12 ΙΑΝΟΥΑΡΙΟΥ 1979

ΤΕΥΧΟΣ ΤΕΤΑΡΤΟΝ

ΑΡΙΘΜΟΣ ΦΥΛΛΟΥ  
11

### ΠΕΡΙΕΧΟΜΕΝΑ

#### ΠΟΛΕΟΔΟΜΙΑ

##### ΔΙΑΤΑΓΜΑΤΑ

- Περί έγκρισεως του ρυμοτομικού σχεδίου Αιγίου (Αχαΐας) δια του καθορισμού χώρου δι' ανέγερσιν Νοσοκομείου. 1  
Περί τροποποιήσεως του ρυμοτομικού σχεδίου Πατρών. . . 2

##### ΑΠΟΦΑΣΕΙΣ

- Περί τροποποιήσεως του ρυμοτομικού σχεδίου Αθηνών δια του καθορισμού χώρου δι' ανέγερσιν Σχολείου. . . . . 3  
Περί έγκρισεως του ρυμοτομικού σχεδίου Λευκάδος δια του καθορισμού χώρου δι' ανέγερσιν Γυμνασίου—Λυκείου. . . 4

#### ΠΟΛΕΟΔΟΜΙΑ

##### ΔΙΑΤΑΓΜΑΤΑ

(1)

- Περί τροποποιήσεως του ρυμοτομικού σχεδίου Αιγίου (Αχαΐας) δια του καθορισμού χώρου δι' ανέγερσιν Νοσοκομείου.

#### Ο ΠΡΟΕΔΡΟΣ ΤΗΣ ΕΛΛΗΝΙΚΗΣ ΔΗΜΟΚΡΑΤΙΑΣ

Έχοντες υπ' όψει τας διατάξεις του από 17 Ιουλίου 1923 Ν. Δ/τος «περι σχεδίων πόλεων κ.λπ.», ως μεταγενεστέρως έτροποποιήθησαν και συνεπληρώθησαν και ειδικώτερον των άρθρων 3,9,29 και 70 αυτού, του Ν.Δ. 8/1973 «περι Γ.Ο.Κ.» ως έτροποποιήθη δια του Ν.Δ. 205/1974 (ΦΕΚ 363/Α) και ειδικώτερον των άρθρων 34 (παρ. 1) και 35 (παρ. 1) αυτού, την υπ' αριθ. ΕΔ2/α/04/59/Φ.Θ.2.1.1./29.3.1978 απόφασιν «περι μεταβιβάσεως αρμοδιοτήτων του Υπουργού Δημοσίων Έργων εις τον Υφυπουργόν του αυτού Υπουργείου» (ΦΕΚ 282/Β'), και ιδόντες τας υπ' αριθ. 101/1977 και 127/1977 πράξεις του Δημοτικού Συμβουλίου Αιγίου, την υπ' αριθ. 593/1977 γνωμοδότησιν του Συμβουλίου Δημοσίων Έργων (Τμήμα Μελετών), την υπ' αριθ. 238/1978 γνωμοδότησιν του Συμβουλίου Δημοσίων Έργων (Τμήμα Οικισμού), ως και την υπ' αριθ. 839/1978 γνωμοδότησιν του Συμβουλίου τής

Έπικρατείας προτάσει του επί των Δημοσίων Έργων Υφυπουργού, άπεφασίσαμεν :

#### Άρθρον 1.

Έγκρίνεται το ρυμοτομικόν σχέδιον Αιγίου (Αχαΐας) δια του καθορισμού χώρου δι' ανέγερσιν Νοσοκομείου, ως εμφάνεται εις το υπό του Γενικού Διευθυντού Οικισμού θεσθεωρημένον δια τής υπ' αριθ. Γ. 28958/1978 πράξεως αυτού σχετικόν πρωτότυπον διάγραμμα υπό κλίμακα 1 : 500, του όποιου συνοπτικόν αντίτυπον δημοσιεύεται μετά του παρόντος.

#### Άρθρον 2.

Οι όροι και περιορισμοί δομήσεως του ως άνω καθοριζόμενου χώρου δι' ανέγερσιν Νοσοκομείου όρίζονται ως ακόλουθως :

1. Σύστημα πανταχόθεν ελεύθερον.
2. Μέγιστον ποσοστόν καλύψεως τεσσαράκοντα επί τοις εκατόν (40 %) τής έπιφανείας του χώρου.
3. Μέγιστος αριθμός όρόφων πέντε (5) και άνώτατον ύψος δέκα έπτά (17,00)μ.
4. Συντελεστής δομήσεως έξ δέκατα (0,6).

#### Άρθρον 3.

1. Κατά την ανέγερσιν των κτιρίων του Νοσοκομείου εντός του ως άνω χώρου, εφαρμόζονται αι διατάξεις του από 23.10.1959 Β. Δ/τος «περι μέτρων τινών δια την ασφάλειαν τής υπεραστικής Συγκοινωνίας» (ΦΕΚ 252/Α'), ως αύται έτροποποιήθησαν και συνεπληρώθησαν μεταγενεστέρως, έφ' όσον συντρέχει περίπτωσις.

2. Η όδός προσπελάσεως προς το Νοσοκομείον δέον να μήν άγη εις άμεσον έπικοινωνίαν με την Έθνικην όδόν.

Εις τον αυτόν επί των Δημοσίων Έργων Υφυπουργόν, ανατίθεμεν την δημοσίευσιν και έκτέλεσιν του παρόντος Διατάγματος.

Έν Αθήναις τή 18 Οκτωβρίου 1978

Ο ΠΡΟΕΔΡΟΣ ΤΗΣ ΔΗΜΟΚΡΑΤΙΑΣ

**ΚΩΝΣΤΑΝΤΙΝΟΣ Δ. ΤΣΑΤΣΟΣ**

Ο ΥΦΥΠΟΥΡΓΟΣ ΔΗΜΟΣΙΩΝ ΕΡΓΩΝ  
**ΣΤΕΦΑΝΟΣ ΜΑΝΟΣ**

6

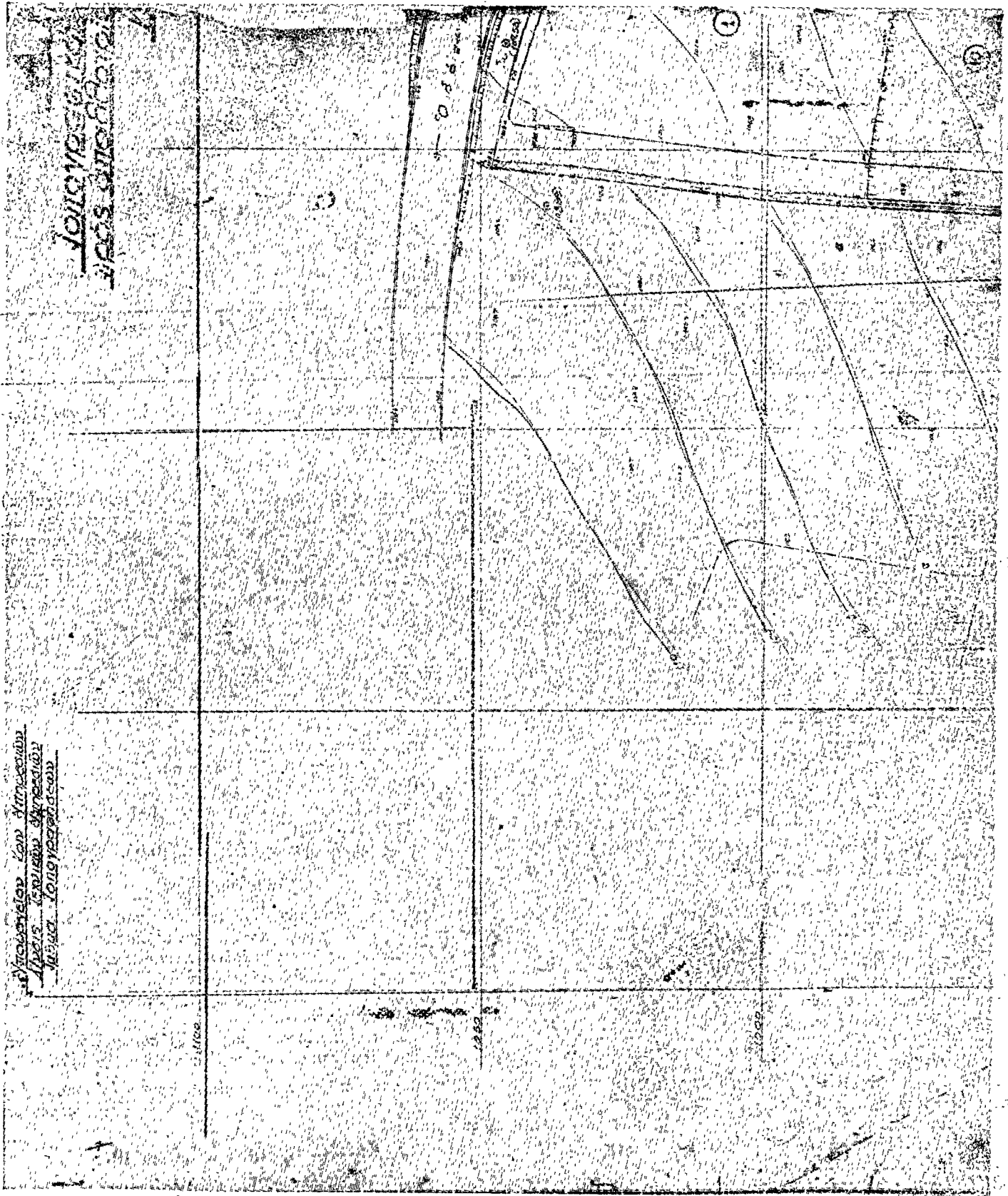

Η περιμετρία των διαμερισμάτων  
 Αφαιρείται σύμφωνα με το άρθρο  
 106 της Κ.Υ.Α. 109/1974

ΟΡΘΟΓΩΝΙΑ ΚΑΙ ΕΞΙΣΟΧΕΙΑ  
 ΚΑΙ ΕΠΙΣΤΡΟΦΗ

Μ.Ι.Ο.Δ.  
Διαγρᾶμμα ἑπίδειξης  
τῆς διατάξεως τῶν κοσμοκλεισῶν  
ἀριθμῶ 1-500.

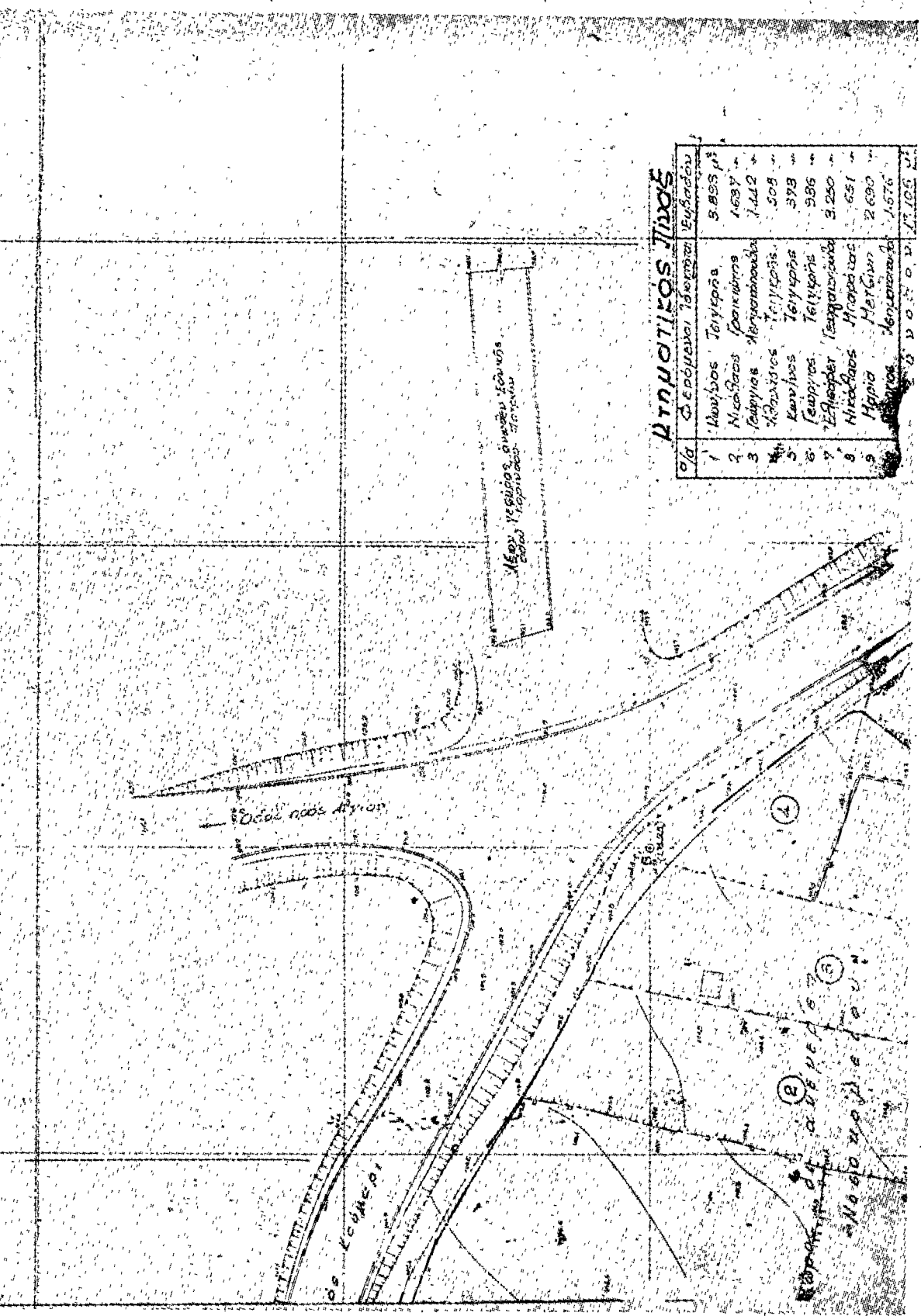

**ΠΥΡΗΝΙΟΙΣ ΤΙΠΟΣ**

σ/α	ὄνομα	ἑπιπέδου	ἑπιπέδου
1	Μεσηρία Τετράγωνη	5.855 μ <sup>2</sup>	
2	Μεσηρία Τετράγωνη	1.637 μ <sup>2</sup>	
3	Μεσηρία Τετράγωνη	1.442 μ <sup>2</sup>	
4	Μεσηρία Τετράγωνη	509 μ <sup>2</sup>	
5	Μεσηρία Τετράγωνη	378 μ <sup>2</sup>	
6	Μεσηρία Τετράγωνη	936 μ <sup>2</sup>	
7	Μεσηρία Τετράγωνη	3.250 μ <sup>2</sup>	
8	Μεσηρία Τετράγωνη	651 μ <sup>2</sup>	
9	Μεσηρία Τετράγωνη	2.690 μ <sup>2</sup>	
10	Μεσηρία Τετράγωνη	1.576 μ <sup>2</sup>	
		<b>Σύνολο</b>	<b>17.105 μ<sup>2</sup></b>

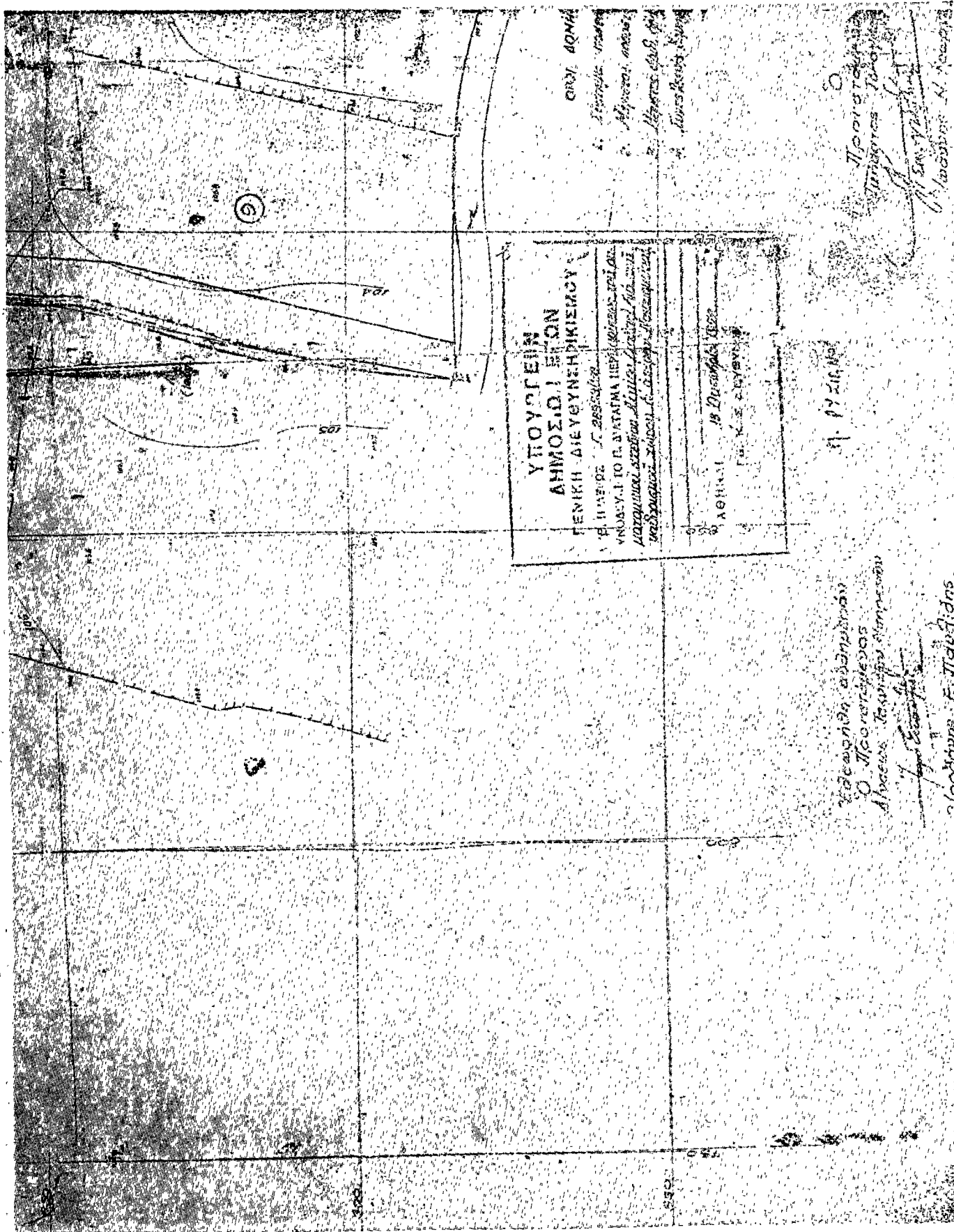

**ΥΠΟΥΡΓΕΙΟΝ**  
**ΑΓΡΟΤΙΚΩΝ ΕΡΓΩΝ**  
**ΓΕΝΙΚΗ ΔΙΕΥΘΥΝΣΗ ΓΕΩΜΕΤΡΙΚΩΝ**  
**ΕΡΓΩΝ**  
 Α. Π. ΠΑΡΟΣ - Γ. ΒΕΣΣΑΡΗΣ  
 ΥΠΟΒΟΥΛΗ ΤΟΥ Π. ΣΥΣΤΗΜΑ ΠΕΡΙΧΕΙΡΑΣΗΣ ΤΩΝ  
 ΜΑΤΡΩΝ ΤΗΣ ΣΤΑΘΙΑΣ ΑΓΙΟΥ ΓΕΩΡΓΙΟΥ ΚΑΙ ΤΗΣ  
 ΜΑΤΡΩΝ ΤΗΣ ΣΤΑΘΙΑΣ ΑΓΙΟΥ ΓΕΩΡΓΙΟΥ ΚΑΙ ΤΗΣ  
 ΜΑΤΡΩΝ ΤΗΣ ΣΤΑΘΙΑΣ ΑΓΙΟΥ ΓΕΩΡΓΙΟΥ ΚΑΙ ΤΗΣ

Ημερομηνία: 18/12/1922  
 Ο ΥΠΟΥΡΓΟΣ  
 ΑΓΡΟΤΙΚΩΝ ΕΡΓΩΝ  
 Νικόλαος Ε. Παυλίδης

Ο ΠΡΟΪΚΤΗΣ  
 ΓΕΩΜΕΤΡΙΚΩΝ ΕΡΓΩΝ  
 Νικόλαος Ε. Παυλίδης

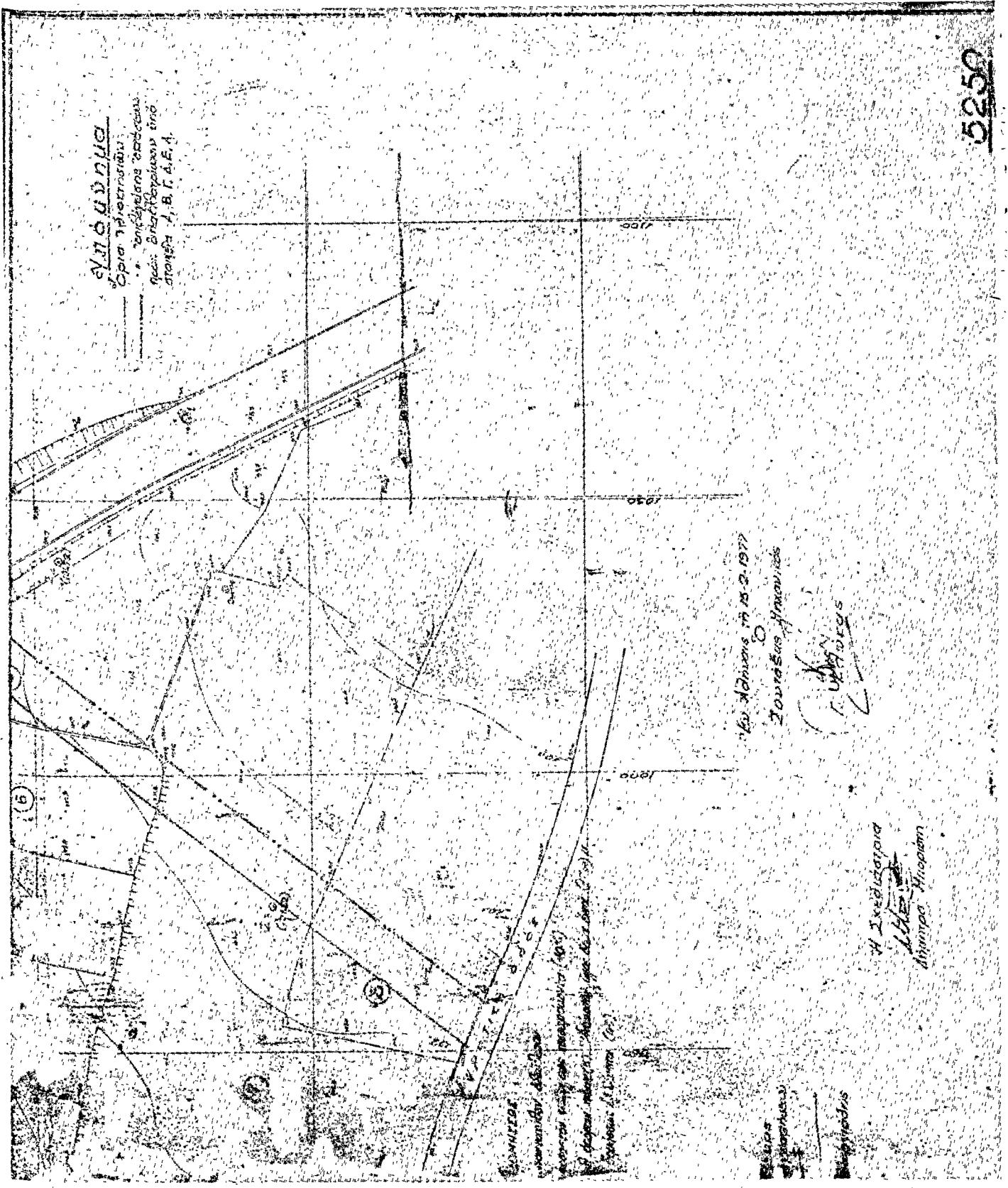

**ΕΠΙΧΕΙΡΗΣΙΑ**  
**ΕΡΕΥΝΑΣ**  
**ΕΡΓΟ ΤΡΟΦΟΔΟΤΩΝ**  
 Ημερ. Βασίλειουσιον τινά  
 στον Α. Β. Γ. Δ. Ε. Α.

15.2.1977  
 Zouvidas Ymnouidis

Κ. ΥΠΟΥΡΓΟΣ

Η Ξενοκλασία  
 Α. Β. Γ. Δ. Ε. Α.  
 Αθήνα - Ξενοκλασία

5250

(2)

Περί τροποποιήσεως τοῦ ρυμοτομικοῦ σχεδίου Πατρῶν.

**Ο ΠΡΟΕΔΡΟΣ  
ΤΗΣ ΕΛΛΗΝΙΚΗΣ ΔΗΜΟΚΡΑΤΙΑΣ**

Ἐχοντες ὑπ' ὄψει τὰς διατάξεις τοῦ ἀπὸ 17 Ἰουλίου 1923 Ν.Δ/τος «περὶ σχεδίων πόλεων κλπ.», ὡς μεταγενεστέρως ἐτροποποιήθησαν καὶ συνεπληρώθησαν καὶ εἰδικώτερον τῶν ἄρθρων 3, 9 καὶ 70 αὐτοῦ, καὶ ἰδόντες τὰς ὑπ' ἀριθ. 75/76, 578/76, 703/76, 782/76, 14/77, 45/77 καὶ 279/77 πράξεις τοῦ Δημοτικοῦ Συμβουλίου Πατρῶν, τὰς ὑπ' ἀριθ. 644/76 καὶ 1517 γνωμοδοτήσεις τοῦ Συμβουλίου Δημοσίων Ἔργων (Τμῆμα Μελετῶν), τὴν ὑπ' ἀριθμ. ΕΔ2/α/04/59/Φ.Θ.2.1.1/29.3.1978 ἀπόφασιν «περὶ μεταβιβάσεως ἀρμοδιοτήτων τοῦ Ὑπουργοῦ Δημοσίων Ἔργων εἰς τὸν Ὑφυπουργὸν τοῦ αὐτοῦ Ὑπουργείου» (ΦΕΚ 282/Β), ὡς καὶ τὴν ὑπ' ἀριθμ. 923/78 γνωμοδότησιν τοῦ Συμβουλίου τῆς Ἐπικρατείας, προτάσει τοῦ ἐπὶ τῶν Δημοσίων Ἔργων Ὑφυπουργοῦ, ἀπεφασίσαμεν :

**Ἄρθρον 1.**

Ἐγκρίνεται ἡ τροποποίησις τοῦ ρυμοτομικοῦ σχεδίου

Πατρῶν παρὰ τὴν ὁδὸν Κορίνθου, ὡς ἐμφαίνεται εἰς τὸ ὑπὸ τοῦ Γενικοῦ Διευθυντοῦ Οἰκισμοῦ τεθεωρημένον διὰ τῆς ὑπ' ἀριθμ. 31893/78 πράξεως αὐτοῦ σχετικὸν πρωτότυπον διάγραμμα ὑπὸ κλίμακα 1 : 500, τοῦ ὁποίου συνοπτικὸν ἀντίτυπον δημοσιεύεται μετὰ τοῦ παρόντος.

**Ἄρθρον 2.**

Κατὰ τὸ πρόσωπον τῶν οἰκοπέδων, οἰκοδομημένων ἢ μὴ τῶν κειμένων εἰς τὰς θέσεις εἰς τὰς ὁποίας, τροποποιεῖται τὸ ρυμοτομικὸν σχέδιον ἐπιβάλλεται προκείμενον πλάτους τεσσάρων (4) μέτρων, ὡς ἐν τῷ ἀνωτέρω διαγράμματι ἐμφαίνεται.

Εἰς τὸν αὐτὸν ἐπὶ τῶν Δημοσίων Ἔργων Ὑφυπουργὸν ἀνατίθεμεν τὴν δημοσίευσιν καὶ ἐκτέλεσιν τοῦ παρόντος Διατάγματος.

Ἐν Ἀθῆναις τῇ 3 Νοεμβρίου 1978

**Ο ΠΡΟΕΔΡΟΣ ΤΗΣ ΔΗΜΟΚΡΑΤΙΑΣ  
ΚΩΝΣΤΑΝΤΙΝΟΣ Δ. ΤΣΑΤΣΟΣ**

**Ο ΥΦΥΠΟΥΡΓΟΣ ΔΗΜΟΣΙΩΝ ΕΡΓΩΝ  
ΣΤΕΦΑΝΟΣ ΜΑΝΟΣ**

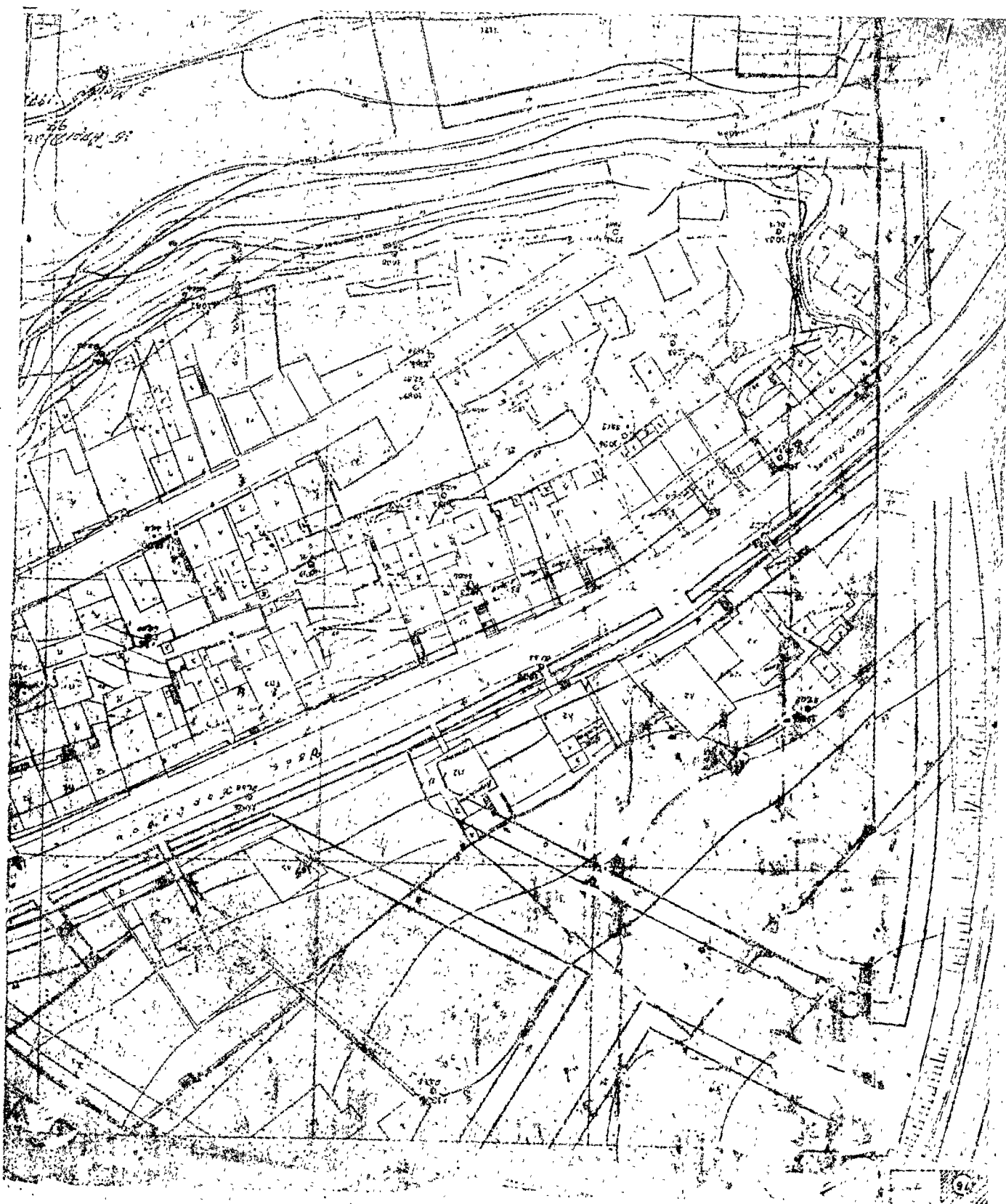

ΠΑΤΡΑΙ

Κλίμακ: 1:500

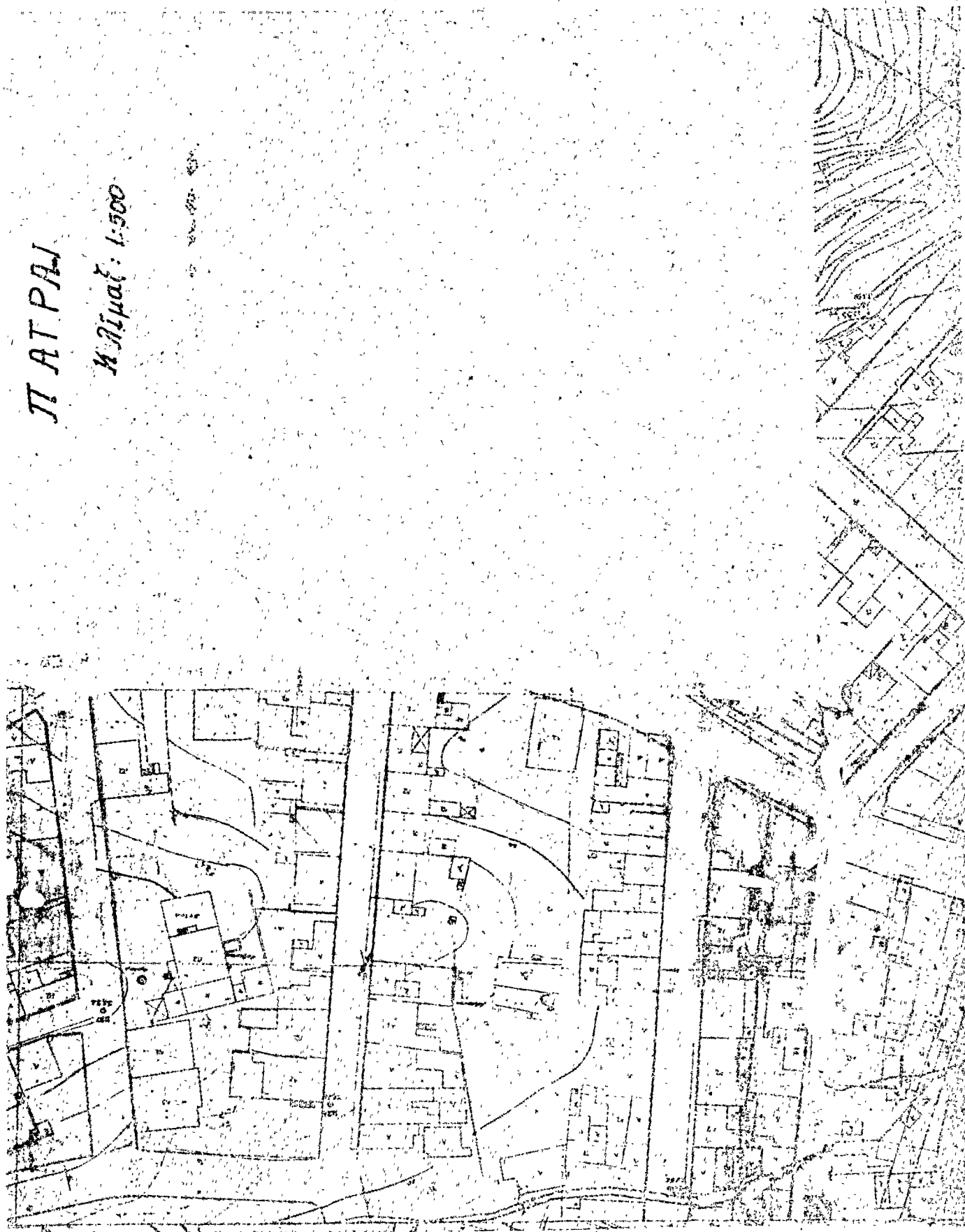

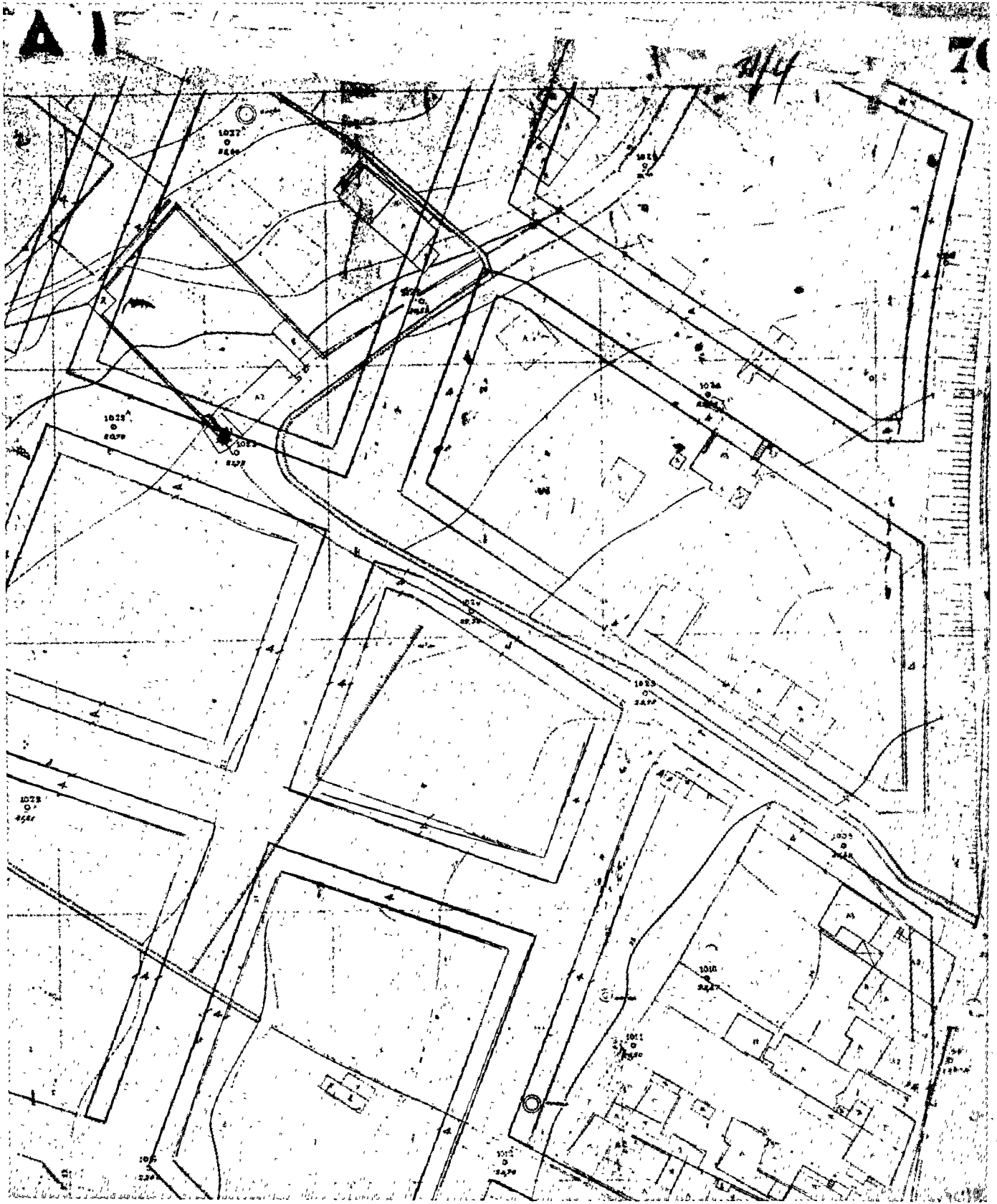

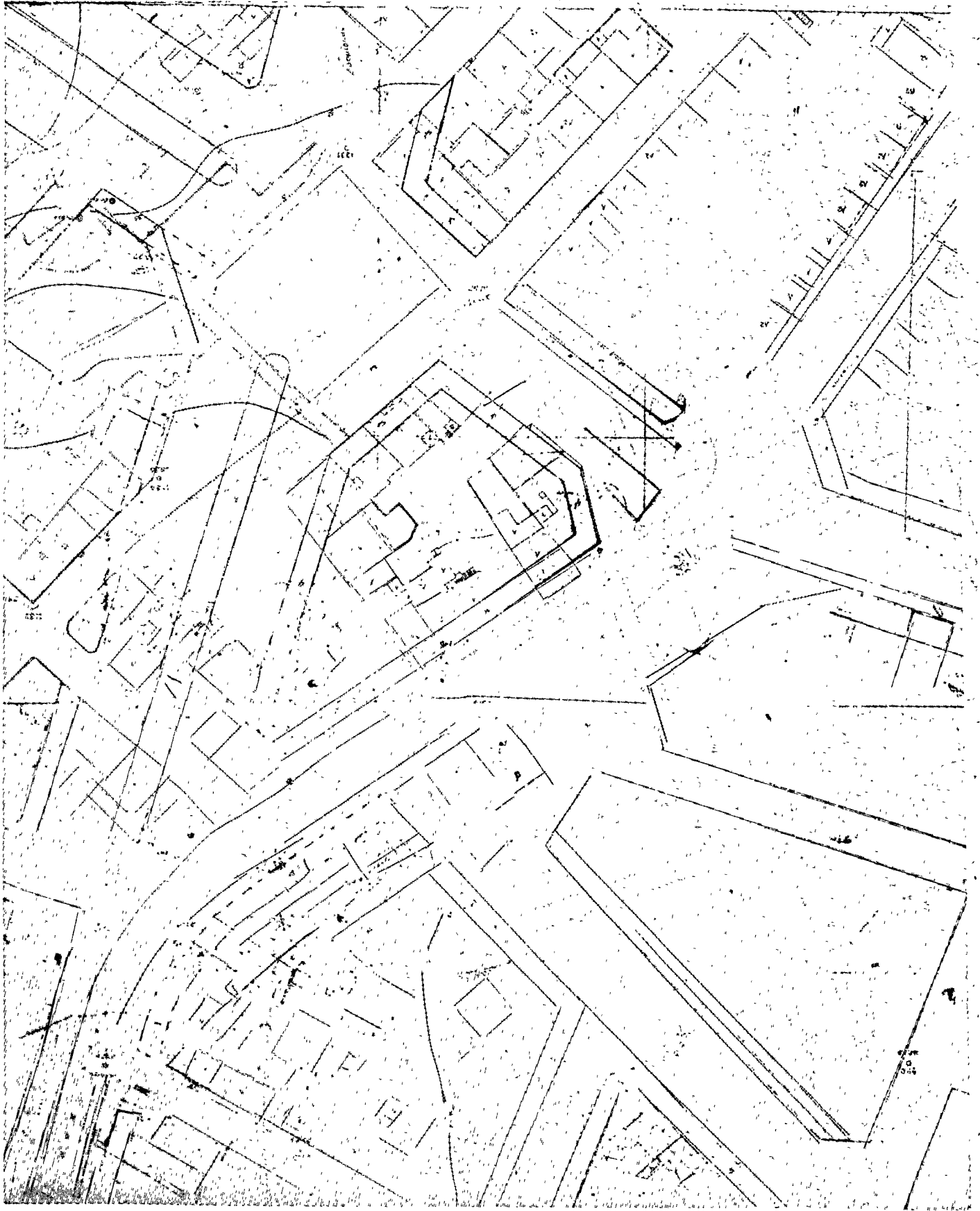

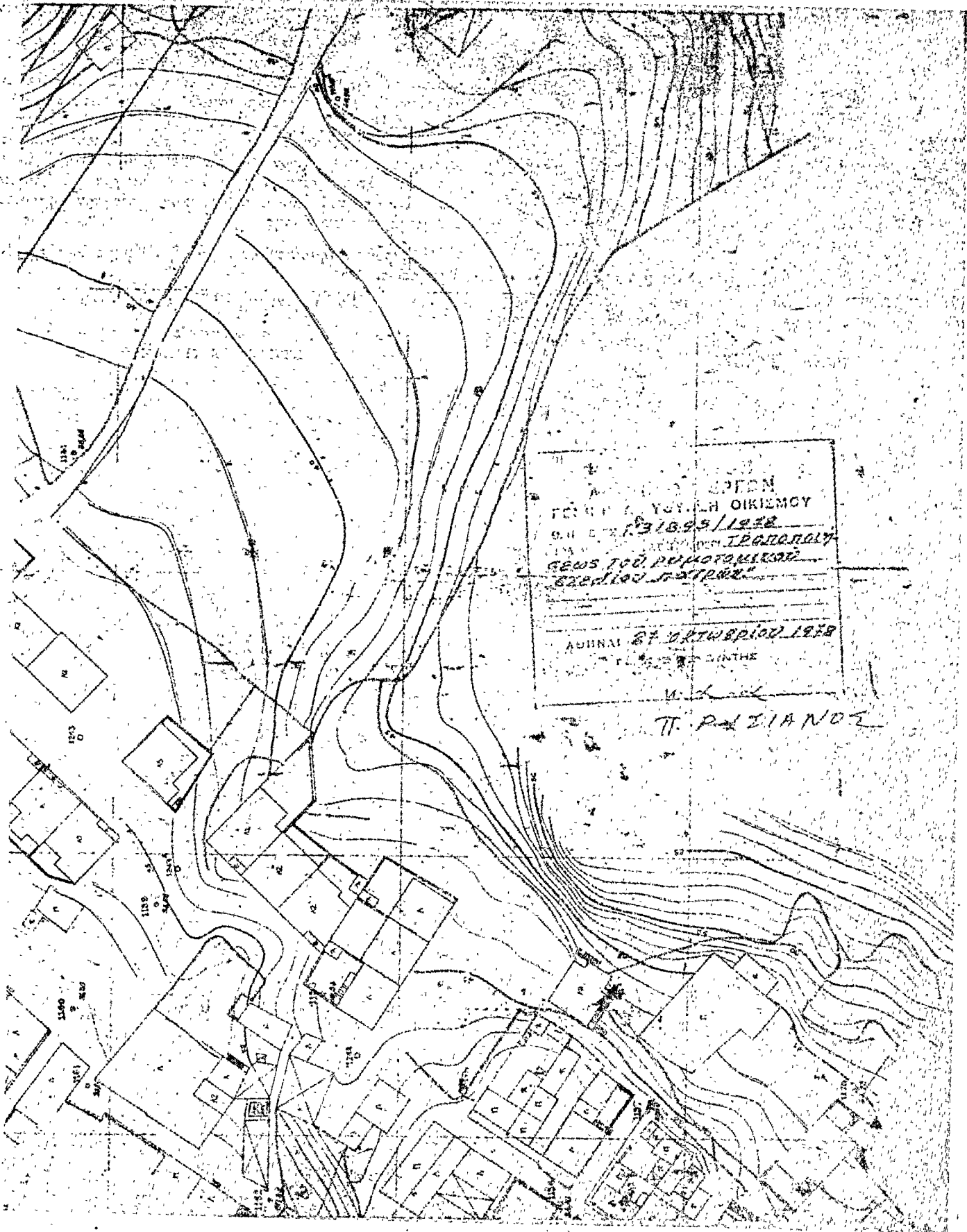

## ΑΠΟΦΑΣΕΙΣ

Αριθ. Γ.33886/2668

(3)

Περί τροποποιήσεως του ρυμοτομικού σχεδίου Αθηνών δια του καθορισμού χώρου δι' ανέγερσιν Σχολείου.

## Ο ΥΠΟΥΡΓΟΣ ΔΗΜΟΣΙΩΝ ΕΡΓΩΝ

Έχοντες υπ' όψει :

1. Τὰς διατάξεις : α) Τοῦ ἀπὸ 17.7.1923 Ν. Δ/τος «περὶ σχεδίων πόλεων κλπ., » ὡς μεταγενεστέρως ἐτροποποιήθησαν καὶ συνεπληρώθησαν καὶ εἰδικώτερον τοῦ ἄρθρου 29 αὐτοῦ καὶ β) τῆς παρ. 2 τοῦ ἄρθρου 4 τοῦ Νόμου 922/1977 «περὶ εἰσπράξεως ὑπὸ τοῦ Δημοσίου Ταμείου τῶν διὰ τὴν ἔκδοσιν οἰκοδομικῶν ἀδειῶν καταβαλλομένων φόρων κλπ» (ΦΕΚ 171/Α).

2. Τὴν ὑπ' ἀριθμ. ΕΔ2/α/04/59/ΦΘ2.1.1/29.3.1978 κοινὴν ἀπόφασιν τοῦ Πρωθυπουργοῦ καὶ τοῦ Ὑπουργοῦ Δημοσίων Ἔργων «περὶ μεταβιβάσεως ἀρμοδιοτήτων τοῦ Ὑπουργοῦ Δημοσίων Ἔργων εἰς τὸν Ὑφυπουργὸν τοῦ αὐτοῦ Ὑπουργείου» (ΦΕΚ 282/τ.Β').

3. Τὸ ὑπ' ἀριθμ. Φ.511/7107/17.4.1978 ἔγγραφον τοῦ Ὄργανισμοῦ Σχολικῶν Κτιρίων.

4. Τὴν ὑπ' ἀριθμ. 587/1978 γνωμοδότησιν τοῦ Συμβουλίου Δημοσίων Ἔργων (Τμήμα Οἰκισμοῦ), ἀποφασίζομεν :

Ἐγκρίνεται ἡ τροποποίησις τοῦ ρυμοτομικοῦ σχεδίου Αθηνῶν κατὰ τὸ οἰκοδομικὸν τετράγωνον τὸ περικλειόμενον ὑπὸ τῶν ὁδῶν Σκουφᾶ, Λυκαβητοῦ, Σόλωνος καὶ Δημοκρίτου διὰ τοῦ χαρακτηρισμοῦ τοῦ ὑπὸ στοιχεῖα Α,Β,Γ,Δ,Ε,Ζ,Η,Θ,Α τμήματος αὐτοῦ ὡς χώρου δι' ανέγερσιν Σχολείου, ὡς ἐμφαίνεται εἰς τὸ ὑπὸ τοῦ Γενικοῦ Διευθυντοῦ Οἰκισμοῦ τεθεωρημένον διὰ τῆς ὑπ' ἀριθμ. Γ.33886/1978 πράξεως αὐτοῦ σχετικὸν πρωτότυπον διάγραμμα ὑπὸ κλίμακα 1 :500, τοῦ ὁποίου συνοπτικὸν ἀντίτυπον δημοσιεύεται μετὰ τῆς παρούσης.

Ἡ παροῦσα δημοσιευθήτω διὰ τῆς Ἐφημερίδος τῆς Κυβερνήσεως.

Ἐν Ἀθήναις τῇ 18 Νοεμβρίου 1978

Ο ΥΠΟΥΡΓΟΣ  
ΣΤΕΦΑΝΟΣ ΜΑΝΟΣ



Ἀριθ. Γ.31260/2624

(4)

Περὶ ἐγκρίσεως τοῦ ρυμοτομικοῦ σχεδίου Λευκάδος διὰ τοῦ καθορισμοῦ χώρου δι' ἀνέγερσιν Γυμνασίου-Λυκείου.

### Ο ΥΠΟΥΡΓΟΣ ΔΗΜΟΣΙΩΝ ΕΡΓΩΝ

Ἐχόντες ὑπ' ὄψει :

1. Τὰς διατάξεις : α) Τοῦ ἀπὸ 17.7.1923 Ν.Δ/τος «περὶ ἀπερὶ σχεδίων πόλεων κλπ», ὡς μεταγενεστέρως ἐτροποποιήθησαν καὶ συνεπληρώθησαν καὶ εἰδικώτερον τοῦ ἀρθροῦ 29 αὐτοῦ καὶ β) τῆς παρ. 2 τοῦ ἀρθροῦ 4 τοῦ Νόμου 622/77 «περὶ εἰσπράξεως ὑπὸ τοῦ Δημοσίου Ταμείου τῶν διὰ τὴν ἔκδοσιν οἰκοδομικῶν ἀδειῶν καταβαλλομένων φόρων κλπ» (ΦΕΚ 171/Α) Πρωθυπουργοῦ καὶ τοῦ Ὑπουργοῦ Δημοσίων Ἔργων «περὶ μεταβιβάσεως ἀρμοδιοτήτων τοῦ Ὑπουργοῦ Δημοσίων Ἔργων εἰς τὸν Ὑφυπουργὸν τοῦ αὐτοῦ Ὑπουργείου (ΦΕΚ 282/Β).

3. Τὰ ὑπ' ἀριθμ. ΤΥ 1598/17.4.78, ΤΥ 1994/15.5.78 καὶ ΤΥ 2496/22.7.78 ἔγγραφα τῆς Νομαρχίας Λευκάδος.

4. Τὴν ὑπ' ἀριθμ. 435/78 γνωμοδότησιν τοῦ Συμβουλίου Δημοσίων Ἔργων (Τμῆμα Οἰκισμοῦ), ἀποφασίζομεν :

Ἐγκρίνεται τὸ ρυμοτομικὸν σχέδιον Λευκάδος διὰ τοῦ χαρακτηρισμοῦ τοῦ ὑπὸ στοιχεῖα 1,2,3,4,5,6,1 χώρου ὡς χώρου δι' ἀνέγερσιν Γυμνασίου-Λυκείου ὡς ἐμφαίνεται εἰς τὸ ὑπὸ τοῦ Γενικοῦ Διευθυντοῦ Οἰκισμοῦ τεθεωρημένον διὰ τῆς ὑπ' ἀριθμ. Γ. 31260/78 πράξεως αὐτοῦ σχετικὸν πρωτότυπον διάγραμμα ὑπὸ κλίμακα 1:500, τοῦ ὁποῦ συνοπτικὸν ἀντίτυπον δημοσιεύεται μετὰ τῆς παρούσης.

Ἡ παροῦσα δημοσιευθήτω εἰς τὴν Ἐφημερίδα τῆς Κυβερνήσεως.

Ἐν Ἀθήναις τῇ 11 Νοεμβρίου 1978

Ο ΥΠΟΥΡΓΟΣ

**ΣΤΕΦΑΝΟΣ ΜΑΝΟΣ**



## Η ΓΕΝΙΚΗ ΔΙΕΥΘΥΝΣΗ ΤΟΥ ΕΘΝΙΚΟΥ ΤΥΠΟΓΡΑΦΕΙΟΥ ΓΝΩΣΤΟΠΟΙΕΙ ΟΤΙ:

Η έτησια συνδρομή της Έφημερίδας της Κυβερνήσεως, η τιμή των φύλλων της που πουλιούνται τμηματικά και τα τέλη δημοσιεύσεων στην Έφημερίδα της Κυβερνήσεως, καθορίστηκαν από 1 Ιανουαρίου 1974 ως ακολούθως:

### Α' ΕΤΗΣΙΕΣ ΣΥΝΔΡΟΜΕΣ

1. Για το Τεύχος Α' .....	Δραχ.	600
2. » » » Β' .....	»	700
3. » » » Γ' .....	»	500
4. » » » Δ' .....	»	1.000
5. » » » Νομικών Προσώπων Δ.Δ. κτλ. ....	»	500
6. » » » Παράρτημα .....	»	300
7. » » » Ανωνύμων Έταιρειών κτλ. ....	»	3.000
8. » » Δελτίο Έμπορικής και Βιομηχανικής Ίδιοκτησίας .....	»	200
9. Για όλα τα τεύχη και το Δ.Ε.Β.Ι. ....	»	6.000

Οι Δήμοι και οι Κοινότητες του Κράτους καταβάλλουν το 1/2 των ανωτέρω συνδρομών.

Υπέρ του Ταμείου Άλληλοβοθηθείας Προσωπικού του Έθνικού Τυπογραφείου (ΤΑΠΕΤ) αναλογούν τα εξής ποσά:

1. Για το Τεύχος Α' .....	Δραχ.	30
2. » » » Β' .....	»	55
3. » » » Γ' .....	»	25
4. » » » Δ' .....	»	50
5. » » » Νομικών Προσώπων Δημοσίου Δικαίου κτλ. ....	»	25
6. » » » Παράρτημα .....	»	15
7. » » » Ανωνύμων Έταιρειών κτλ. ..	»	150
8. » » Δελτίο Έμπ. και Βιομ. Ίδιοκτησίας ..	»	10
9. Για όλα τα τεύχη .....	»	300

### Β'. ΤΙΜΗ ΦΥΛΛΩΝ

Η τιμή πώλησεως κάθε φύλλου, μέχρις 8 σελ., είναι 3 δρχ., από 9 ως 40 σελ. 8 δρχ., από 41 ως 80 σελ. 15 δρχ., από 81 σελ. και άνω η τιμή πώλησεως κάθε φύλλου προσαυξάνεται κατά 15 δρχ. ανά 80 σελίδες.

### Γ'. ΤΕΛΗ ΔΗΜΟΣΙΕΥΣΕΩΝ

1. Στο Τεύχος Ανωνύμων Έταιρειών και Έταιρειών Περιορισμένης Ευθύνης :

Α' Δημοσιεύματα Ανωνύμων Έταιρειών :

1. Τών δικαστικών πράξεων .....	Δραχ.	400
2. Τών καταστατικών Ανωνύμων Έταιρειών...	»	10.000
3. Τών τροποποιήσεων των καταστατικών των Ανωνύμων Έταιρειών .....	»	2.000
4. Τών ανακοινώσεων και προσκλήσεων σε γενικές συνελεύσεις, των κατά το άρθρο 32 του Ν. 3221/24 γνωστοποιήσεων, των ανακοινώσεων, που προβλέπονται από το άρθρο 59 παρ. 3 του Ν.Δ. 400/70 «περί Άλλοδαπών Ασφαλιστικών Έταιρειών» και των αποφάσεων του Διοικητικού Συμβουλίου του ΕΛΤΑ, που αναφέρονται σε προσωρινές διατάξεις	»	1.000
5. Τών ανακοινώσεων των υπό διάλυση Ανωνύμων Έταιρειών, κατά το Β.Δ. 20/5/1939 ...	»	200
6. Τών Ισολογισμών των Ανωνύμων Έταιρειών	»	4.000
7. Τών συνοπτικών μηνιαίων καταστάσεων των Τραπεζικών Έταιρειών .....	»	1.000
8. Τών αποφάσεων «περί έγκρίσεως τιμολογίων των Ασφαλιστικών Έταιρειών» .....	»	600
9. Τών υπουργικών αποφάσεων «περί παροχής άδειας επέκτασεως των εργασιών Ασφαλιστικών Έταιρειών», των εκθέσεων περιουσιακών στοιχείων Ανωνύμων Έταιρειών γενικά, και των αποφάσεων του Δ.Σ. του ΕΛΤΑ, με τις όποιες εγκρίνονται και δημοσιεύονται οι κανονισμοί αυτού .....	»	4.000
10. Τών αποφάσεων «περί παροχής πληρεξουσιότητας προς αντιπροσώπευση εν Ελλάδι Άλλοδαπών Έταιρειών» και των αποφάσεων «περί μεταβιβάσεως του χαρτοφυλακίου Ασφαλιστικών Έταιρειών κατά το άρθρον 59 παρ. 1 του Ν.Δ. 400/70» .....	»	2.000
11. Τών αποφάσεων «περί συγχωνεύσεως Ανωνύμων Έταιρειών» .....	»	10.000

12. Τών αποφάσεων της Έπιτροπής του Χρηματιστηρίου «περί εισαγωγής χρεωγράφων εις το Χρηματιστήριο προς διαπραγμάτευση, συμφώνως προς τας διατάξεις του άρθρου 2 παρ. 3 Α.Ν. 148/67» .....
 Δραχ. | 1.000 |

13. Τών αποφάσεων της Έπιτροπής κεφαλαιαγοράς «περί διαγραφής χρεωγράφων εκ του Χρηματιστηρίου, συμφώνως προς τας διατάξεις του άρθρου 2 παρ. 4 Α.Ν. 148/1967» .....
 » | 1.000 |

Β' Δημοσιεύματα Έταιρειών Περιορισμένης Ευθύνης :

1. Τών καταστατικών .....	»	1.000
2. Τών τροποποιήσεων των καταστατικών ....	»	400
3. Τών ανακοινώσεων και προσκλήσεων .....	»	200
4. Τών Ισολογισμών .....	»	1.000
5. Τών εκθέσεων εκτιμήσεως περιουσιακών στοιχείων .....	»	1.000

Γ' Δημοσιεύματα Άλληλασφαλιστικών Συνεταιρισμών - Άλληλασφαλιστικών Ταμείων και Φιλανθρωπικών Σωματείων :

1. Τών υπουργικών αποφάσεων «περί χορηγήσεως άδειας λειτουργίας Άλληλασφαλιστικών Συνεταιρισμών - Άλληλασφαλιστικών Ταμείων» .....	»	1.000
2. Τών Ισολογισμών των ανωτέρω Συνεταιρισμών, Ταμείων και Σωματείων .....	»	1.000

II. Στο Τέταρτο τεύχος, των δικαστικών πράξεων, προσκλήσεων και λοιπών δημοσιεύσεων.

»	»	400
---	---	-----

Το ποσοστό επί των τελών δημοσιεύσεων στο Τεύχος Ανωνύμων Έταιρειών και Έταιρειών Περιορισμένης Ευθύνης, που πρέπει να καταβάλλεται υπέρ του Ταμείου Άλληλοβοθηθείας Προσωπικού Έθνικού Τυπογραφείου (ΤΑΠΕΤ), όρισθηκε γενικά σε 50/ο.

### Δ'. ΚΑΤΑΒΟΛΗ ΣΥΝΔΡΟΜΩΝ - ΤΕΛΩΝ ΔΗΜΟΣΙΕΥΣΕΩΝ ΚΑΙ ΠΟΣΟΣΤΩΝ Τ.Α.Π.Ε.Τ.

1. Οι συνδρομές του εσωτερικού και τα τέλη δημοσιεύσεων προκαταβάλλονται στα Δημόσια Ταμεία έναντι αποδεικτικού εισπράξεως, το οποίο φροντίζει ο ενδιαφερόμενος να το στείλει στην Υπηρεσία του Έθνικού Τυπογραφείου.

2. Οι συνδρομές του εξωτερικού είναι δυνατό να στέλνονται και σε ανάλογο συνάλλαγμα με έπιταγή επί ονόματι του Διευθυντή των Διοικητικών και Οικονομικών Υποθέσεων του Έθνικού Τυπογραφείου.

3. Το υπέρ του ΤΑΠΕΤ ποσοστό επί των ανωτέρω συνδρομών και τελών δημοσιεύσεων καταβάλλεται ως εξής :

α) στην Αθήνα: στο Ταμείο του ΤΑΠΕΤ (Κατάστημα Έθνικού Τυπογραφείου),

β) στις υπόλοιπες πόλεις του Κράτους: στα Δημόσια Ταμεία και αποδίδεται στο ΤΑΠΕΤ σύμφωνα με τις 192378/3639/1947(ΡΟΝΕΟ 185) και 178048/5321/31.7.65 (ΡΟΝΕΟ 139) εγκύκλιες διαταγές του Γ.Λ.Κ.,

γ) στις περιπτώσεις συνδρομών εξωτερικού: όταν η αποστολή τους γίνεται με έπιταγές, μαζί μ'αυτές στέλνεται και το υπέρ του ΤΑΠΕΤ ποσοστό.

Ο Γενικός Διευθυντής  
ΒΑΣΙΛΕΙΟΣ ΣΤ. ΝΙΚΑΖ