

ΕΦΗΜΕΡΙΣ ΤΗΣ ΚΥΒΕΡΝΗΣΕΩΣ

ΤΗΣ ΕΛΛΗΝΙΚΗΣ ΔΗΜΟΚΡΑΤΙΑΣ

ΕΝ ΑΘΗΝΑΙΣ
ΤΗ, 16 ΙΟΥΛΙΟΥ 1981

ΤΕΥΧΟΣ ΤΕΤΑΡΤΟΝ

ΑΡΙΘΜΟΣ ΦΥΛΛΟΥ
389

ΠΕΡΙΕΧΟΜΕΝΑ

ΑΠΑΛΛΟΤΡΙΩΣΕΙΣ

ΑΠΟΦΑΣΕΙΣ

- Περί βεβαίωσης της μερικής αυτοδικαίας ανακλήσεως της απαλλοτριώσεως που κηρύχθηκε δυνάμει της αριθ. Α. 25631/7836/7.10.1972 (ΦΕΚ 282/23.10.72 τ. Δ') κοινής υπουργικής απόφασης. 1
- Περί επιτάξεως οικοπέδου για την εγκατάσταση κτισμάτων για τη στέγαση του Δημοτικού Σχολείου Χαλανδρίου έκτασεως 1.731,80 τ.μ. 2
- Περί επιτάξεως οικοπέδου για την εγκατάσταση κτισμάτων για τη στέγαση του 2ου Δημοτικού Σχολείου Ξεφρρίου έκτασεως 5.500 τ.μ. 3
- Περί επιτάξεως οικοπέδου για την εγκατάσταση κτισμάτων για τη στέγαση του Γυμνασίου Νεαπόλεως έκτασεως 5.000,86 μ.τ. 4
- Περί επιτάξεως οικοπέδου για την εγκατάσταση κτισμάτων για τη στέγαση του 1ου Δημοτικού Σχολείου Σαλαμίνας έκτασεως 8.657 μ.τ. 5

ΠΟΛΕΟΔΟΜΙΑ

ΔΙΑΤΑΓΜΑΤΑ

- Περί τροποποίησης του δημοτικού σχεδίου Πατρών. 6

ΑΠΑΛΛΟΤΡΙΩΣΕΙΣ

ΑΠΟΦΑΣΕΙΣ

Αριθ. Τ. 2479/1805 (1)

Περί βεβαίωσης της μερικής αυτοδικαίας ανακλήσεως της απαλλοτριώσεως που κηρύχθηκε δυνάμει της αριθ. Α. 25631/7836/7.10.1972 (ΦΕΚ 282/23.10.72 τ. Δ') κοινής υπουργικής απόφασης.

ΟΙ ΥΠΟΥΡΓΟΙ

ΠΡΟΕΔΡΙΑΣ ΤΗΣ ΚΥΒΕΡΝΗΣΕΩΣ ΚΑΙ ΟΙΚΟΝΟΜΙΚΩΝ

Έχοντας υπόψη:

1. Τις διατάξεις των παρ. 1 και 4 του άρθρου 11 του Ν. Δ/τος 797/1971 «περί αναγκαστικών απαλλοτριώσεων».
2. Την αριθ. Α. 25631/7836/7.10.72 (ΦΕΚ 282/23.10.1972 τ. Δ') κοινή υπουργική απόφαση «περί αναγκαστικής απαλλοτριώσεως εδαφικής έκτασεως εις περιοχήν «ΒΡΩ-

ΜΟΝΕΡΙ» Γαργαλιάνων, υπέρ και δαπάναις του Ε.Ο.Τ.».

3. Την αριθ. Δ. 2652/66/20.5.1980 (ΦΕΚ 797/1980 τ. Β') απόφαση του Πρωθυπουργού και του Υπουργού Οικονομικών «περί αναθέσεως αρμοδιοτήτων στους Υφυπουργούς Οικονομικών», βεβαιώνουμε:

“Οτι η απαλλοτριώση που κηρύχθηκε δυνάμει της αριθ. Α. 25631/7836/7.10.72 (ΦΕΚ 282/23.10.72 τ. Δ') κοινής υπουργικής απόφασης, για τη δημιουργία «CAMPING» στην περιοχή ΒΡΩΜΟΝΕΡΙ Γαργαλιάνων, έχει ανακληθεί αυτοδικαίως ως προς έκταση έμβαδου 36.090 Μ2, που φέρνεται με αριθμό ιδιοκτησίας 6 στο αριθ. 844/10/38911/24.1.80 κτηματολογικό διάγραμμα του Έλληνικού Οργανισμού Τουρισμού, θεωρημένο την 26.1.80 από τον αρμόδιο Διευθυντή του Ε.Ο.Τ. Σ. Ντεγιάννη και στον από 23.1.1980 αντίστοιχο κτηματολογικό πίνακα.

Η πράξη αυτή να δημοσιευθεί στην Έφημερίδα της Κυβερνήσεως.

Αθήναι, 25 Ιουνίου 1981

ΟΙ ΥΠΟΥΡΓΟΙ

ΠΡΟΕΔΡΙΑΣ ΚΥΒΕΡΝΗΣΕΩΣ ΥΦΥΠΟΥΡΓΟΣ ΟΙΚΟΝΟΜΙΚΩΝ
ΚΩΝΣΤ. ΣΤΕΦΑΝΟΠΟΥΛΟΣ ΠΑΝΑΓΙΩΤΗΣ ΜΠΟΚΟΒΟΣ

Αριθ. ΥΑΣ/ΔΠ 42.1/4191 οίκ. (2)

Περί επιτάξεως Οικόπεδου για την εγκατάσταση κτισμάτων για τη στέγαση του Δημοτικού Σχολείου Χαλανδρίου έκτασεως 1731,80 τ.μ.

Ο ΥΠΟΥΡΓΟΣ ΔΗΜΟΣΙΩΝ ΕΡΓΩΝ

Έχοντας υπόψη:

1. Τις διατάξεις του Ν.Δ. 2720/1953 «περί επιτάξεως άκινήτων προς προσωρινή στέγαση κατοίκων των σεισμοπλήκτων Ιονίων νήσων».
2. Τις διατάξεις του Νόμου 867/79 (ΦΕΚ Α' 24/7.2.1979) «περί κωρώσεως, τροποποίησης και συμπλήρωσης της από 28.7.78 Πράξεως Νομοθετικού περιεχομένου άποκαταστάσεως ζημιών εκ σεισμών 1978 Βορείου Ελλάδος» και ειδικότερα το άρθρο 15 της κωρωθείσης πράξεως.
3. Τις διατάξεις της από 26.3.81 (ΦΕΚ Α' 75/27.3.1981) Πράξεως Νομοθετικού περιεχομένου «περί άποκαταστάσεως ζημιών εκ σεισμών 1981».
4. Το με αριθμό Φ.610.1/ΣΤ/4987/12.6.1981 Έγγραφο Υπουργείου Έθν. Παιδείας και Θρησκευμάτων με το οποίο ζητείται η επίταξη του οικοπέδου για την εγκατάσταση του του Δημοτικού Σχολείου Χαλανδρίου.
5. Την επιτακτική ανάγκη για την άμεση εγκατάσταση νέων κτιρίων για τη λειτουργία του υπόψη σχολείου λόγω

άδυναμίας λειτουργίας τούτου στο παλιό κτίριο που έπαθε ζημιές από τους σεισμούς 1981 και κρίνεται άσύμφορη για το Δημόσιο ή επίσκευή του, αποφασίζουμε:

1. Επιτάσσουμε το παρακάτω οικόπεδο για την ανέγερση εντός αυτού κτισμάτων για τη στέγαση του 2ου Δημοτικού Σχολείου Χαλανδρίου, και για το χρονικό διάστημα που απαιτείται για την τακτοποίηση του διδακτηρίου του υπόψη σχολείου ή απαλλοτρίωση του οικοπέδου, μη δυναμένου όμως με την παρούσα (ή επίταξη) να υπερβή τα δύο έτη.

2. Η επιτασσομένη έκταση του άνωτέρω οικοπέδου εκτιμάται σε χιλιάδα πεντακόσια περίπου ένα κλάμα όγδόντα τετραγωνικά μέτρα (1731,80 τ.μ.) και εύρισκεται στις όδους Φιλελλήνων και Μορέας ανάμεσα.

Ός ιδιοκτήτες φέρονται:

1. Αικατερίνη Χριστοδούλου σύζ. 'Αθανασίου, Φιλικής 'Εταιρείας 1 Χαλάνδρι.

2. Ειρήνη Παντέλη και 'Αργυρώ σύζ. Θεοδοσίου, Βασιλ. Κων/νου 4 Χαλάνδρι.

3. Τσανάκας Α. Κων/νος, Γρυπάρη 20 Ν. Ψυχικό.

4. Δουκάκης Παναγιώτης Γεωργίου, 2ην Μορέας και Φιλικής 'Εταιρείας Χαλάνδρι.

3. Το μίσθωμα για την επίταξη του οικοπέδου θα καθορισθεί και θα καταβληθεί σύμφωνα με τις κείμενες διατάξεις.

4. Η απόφαση αυτή να δημοσιευθεί στην 'Εφημερίδα της Κυβερνήσεως σύμφωνα με το άρθρο 1 παράγραφος 2 της από 26.3.1981 Πράξεως Νομοθετικού περιεχομένου.

'Αθήναι, 1 'Ιουλίου 1981

Ο ΥΠΟΥΡΓΟΣ

ΤΖΑΝΝΗΣ ΤΖΑΝΝΕΤΑΚΗΣ

Αριθ. ΥΑΣ/ΔΠ 42.1/3541

(3)

Περί επιτάξεως οικοπέδου για την εγκατάσταση κτισμάτων για τη στέγαση του 2ου Δημοτικού Σχολείου Ζεφυρίου έκτασης 5.500 τ.μ.

Ο ΥΠΟΥΡΓΟΣ ΔΗΜΟΣΙΩΝ ΕΡΓΩΝ

Έχοντας υπόψη:

1. Τις διατάξεις του Ν.Δ. 2720/1953 (περί επιτάξεως ακινήτων προς προσωρινή στέγαση κατοίκων των σεισμοπλήκτων 'Ιονίων νήσων).

2. Τις διατάξεις του Νόμου 867/79 (ΦΕΚ Α' 24/7.2.1979) (περί κυρώσεως, τροποποιήσεως και συμπληρώσεως της από 28.7.78 Πράξεως Νομοθετικού περιεχομένου αποκαταστάσεως ζημιών εκ σεισμών 1978 Βορείου 'Ελλάδος) και ειδικότερα το άρθρο 15 της κυρωθείσης πράξεως.

3. Τις διατάξεις της από 26.3.81 (ΦΕΚ Α' 75/27.3.1981) Πράξεως Νομοθετικού περιεχομένου (περί αποκαταστάσεως ζημιών εκ σεισμών 1981).

4. Το με αριθμό Φ.610.1/ΣΤ/4987/12.6.1981 έγγραφο Υπουργείου 'Εθν. Παιδείας και 'Θρησκευμάτων με το οποίο ζητείται η επίταξη του οικοπέδου για την εγκατάσταση του 2ου Δημοτικού Σχολείου Ζεφυρίου.

5. Την επιτακτική ανάγκη για την άμεση εγκατάσταση νέων κτιρίων για τη λειτουργία του υπόψη σχολείου λόγω άδυναμίας λειτουργίας τούτου στο παλιό κτίριο που έπαθε ζημιές από τους σεισμούς 1981 και κρίνεται άσύμφορη για το Δημόσιο ή επίσκευή του, αποφασίζουμε:

1. Επιτάσσουμε το παρακάτω οικόπεδο για την ανέγερση εντός αυτού κτισμάτων για τη στέγαση του 2ου Δημοτικού Σχολείου Ζεφυρίου και για το χρονικό διάστημα που απαιτείται για την τακτοποίηση του διδακτηρίου του υπόψη σχολείου ή απαλλοτρίωση του οικοπέδου, μη δυναμένου όμως με την παρούσα (ή επίταξη) να υπερβή τα δύο έτη.

2. Η επιτασσομένη έκταση του άνωτέρω οικοπέδου εκτιμάται σε πέντε χιλιάδες πεντακόσια τετραγωνικά μέτρα

(5.500 τ.μ.) και εύρισκεται στο Ο.Τ. 24 του δημοτικού Σχεδίου Κοιν. Ζεφυρίου 'Αττικής, ως ιδιοκτήτες φέρονται οι:

1. Σταντώφης 'Αριστοκλής του Κων/νου, Δημοσθένους 19 Περισσός.

2. Μαρία σύζ. Γεωργίου Μαρίνη, Φιλής 1 'Ανω Λιόσια.

3. Χρήστος Τσιρκάς, Κυψέλης 40 'Αθήνα.

4. Αναστάσιος Λιόσης του Χρήστου, Πλατεία 'Ανω Λιόσια.

3. Το μίσθωμα για την επίταξη του οικοπέδου θα καθορισθεί και θα καταβληθεί σύμφωνα με τις κείμενες διατάξεις.

4. Η απόφαση αυτή να δημοσιευθεί στην 'Εφημερίδα της Κυβερνήσεως σύμφωνα με το άρθρο 1 παράγραφος 2 της από 26.3.1981 Πράξεως Νομοθετικού περιεχομένου.

'Αθήναι, 30 'Ιουνίου 1981

Ο ΥΠΟΥΡΓΟΣ

ΤΖΑΝΝΗΣ ΤΖΑΝΝΕΤΑΚΗΣ

Αριθ. ΥΑΣ/ΔΠ 42.1/4194 οίκ.

(4)

Περί επιτάξεως οικοπέδου για την εγκατάσταση κτισμάτων για τη στέγαση του Γυμνασίου Νεαπόλεως έκτασης 5.000,86 μ.τ.

Ο ΥΠΟΥΡΓΟΣ ΔΗΜΟΣΙΩΝ ΕΡΓΩΝ

Έχοντας υπόψη:

1. Τις διατάξεις του Ν.Δ. 2720/1953 (περί επιτάξεως ακινήτων προς προσωρινή στέγαση κατοίκων των σεισμοπλήκτων 'Ιονίων νήσων).

2. Τις διατάξεις του Νόμου 867/79 (ΦΕΚ Α' 24/7.2.1979) (περί κυρώσεως τροποποιήσεως και συμπληρώσεως της από 28.7.78 Πράξεως Νομοθετικού περιεχομένου αποκαταστάσεως ζημιών εκ σεισμών 1978 Βορείου 'Ελλάδος) και ειδικότερα το άρθρο 15 της κυρωθείσης Πράξεως.

3. Τις διατάξεις της από 26.3.81 (ΦΕΚ Α' 75/27.3.1981) Πράξεως Νομοθετικού περιεχομένου (περί αποκαταστάσεως ζημιών εκ σεισμών 1981).

4. Το με αριθμό Φ.610.1/ΣΤ/4987/12.6.1981 έγγραφο Υπουργείου 'Εθνικής Παιδείας και 'Θρησκευμάτων με το οποίο ζητείται η επίταξη του οικοπέδου για την εγκατάσταση του Γυμνασίου Νεαπόλεως.

5. Την επιτακτική ανάγκη για την άμεση εγκατάσταση νέων κτιρίων για τη λειτουργία του υπόψη Γυμνασίου λόγω άδυναμίας λειτουργίας τούτου στο παλιό κτίριο που έπαθε ζημιές από τους σεισμούς 1981 και κρίνεται άσύμφορη για το Δημόσιο ή επίσκευή του, αποφασίζουμε:

1. Επιτάσσουμε το παρακάτω οικόπεδο για την ανέγερση εντός αυτού κτισμάτων για τη στέγαση του Γυμνασίου Νεαπόλεως και για το χρονικό διάστημα που απαιτείται για την τακτοποίηση του διδακτηρίου του υπόψη σχολείου ή απαλλοτρίωση του οικοπέδου, μη δυναμένου όμως με την παρούσα (ή επίταξη) να υπερβή τα δύο έτη.

2. Η επιτασσομένη έκταση του άνωτέρω οικοπέδου εκτιμάται σε πέντε χιλιάδες κόμμα όγδόντα έξη τετραγωνικά μέτρα (5.000,86 τ.μ.) και εύρισκεται στην οδό 'Ακροπόλεως στο Δόφο Δεξαμενής Δήμου Νικαίας, ως ιδιοκτήτες φέρονται.

1. Δήμος Νικαίας.

3. Το μίσθωμα για την επίταξη του οικοπέδου θα καθορισθεί και θα καταβληθεί σύμφωνα με τις κείμενες διατάξεις.

4. Η απόφαση αυτή να δημοσιευθεί στην 'Εφημερίδα της Κυβερνήσεως σύμφωνα με το άρθρο 1 παράγραφος 2 της από 26.3.1981 Πράξεως Νομοθετικού περιεχομένου.

'Αθήναι, 1 'Ιουλίου 1981

Ο ΥΠΟΥΡΓΟΣ

ΤΖΑΝΝΗΣ ΤΖΑΝΝΕΤΑΚΗΣ

Αρ.φ. ΥΑΣ/ΔΠ 42.1/4193 σ.φ.

(5)

Περί επίταξης οικοπέδου για την εγκατάσταση κτισμάτων για τη στέγαση του 1ου Δημοτικού Σχολείου Σαλαμίνος έκτασης 8657 τ.μ.

Ο ΥΠΟΥΡΓΟΣ ΔΗΜΟΣΙΩΝ ΕΡΓΩΝ

Έχοντας υπόψη:

1. Τις διατάξεις του Ν.Α. 2720/1953 (απερί επίταξης ακινήτων προς προσωρινή στέγαση κατοίκων των σεισμοπλήκτων Ιονίων Νήσων).

2. Τις διατάξεις του Νόμου 867/79 (ΦΕΚ Α' 24/7.2.1979) (απερί κωρύσεως, τροποποίησης και συμπληρώσεως της από 28.7.78 Πράξεως Νομοθετικού περιεχομένου αποκαταστάσεως ζημιών εκ σεισμών 1978 Βορείου Ελλάδος) και ειδικότερα το άρθρο 15 της κωρύσεως Πράξεως.

3. Τις διατάξεις της από 26.3.81 (ΦΕΚ Α' 75/27.3.81) Πράξεως Νομοθετικού περιεχομένου (απερί αποκαταστάσεως ζημιών εκ σεισμών 1981).

4. Το με αριθμό Φ.610.1/ΣΤ/4987/12.6.1981 έγγραφο Υπουργείου Έθν. Παιδείας και Θρησκευμάτων με το οποίο ζητείται η επίταξη του οικοπέδου για την εγκατάσταση του 1ου Δημοτικού Σχολείου Σαλαμίνος έκτασης 8657 τ.μ.

5. Την επιτακτική ανάγκη για την άμεση εγκατάσταση νέων κτιρίων για τη λειτουργία του υπόψη σχολείου λόγω αδυναμίας λειτουργίας τούτου στο παλαιό κτίριο που έπαυε ζημιές από τους σεισμούς 1981 και κρίνεται άυμορφη για το Δημόσιο ή έπισηνή του, αποφασίζουμε:

1. Επίτασσουμε το παρακάτω οικόπεδο για την ανέγερση εντός αυτού κτισμάτων για τη στέγαση του 1ου Δημοτικού Σχολείου Σαλαμίνος, και για το χρονικό διάστημα που απαιτείται για την τακτοποίηση του διδακτηρίου του υπόψη σχολείου ή απαλλοτρίωση του οικοπέδου, μη δυναμένου όμως με την παρούσα (ή επίταξη) να υπερβεί τα δύο έτη.

2. Η επίτασσιμένη έκταση του ανωτέρω οικοπέδου εκτιμάται σε οκτώ χιλιάδες έξακόσια πενήντα έπτά τετραγωνικά μέτρα (8657 τ.μ.) και εύρίσκεται στον Άγ. Νικόλαο Σαλαμίνος, ως έδικτήτης φέρεται το Υπουργείο Γεωργίας, Σαλαμίνος.

3. Το μίσθωμα για την επίταξη του οικοπέδου θά καθορισθεί και θά καταβληθεί σύμφωνα με τις κείμενες διατάξεις.

Η απόφαση αυτή να δημοσιευθεί στην Έφημερίδα της Κυβερνήσεως σύμφωνα με το άρθρο 1 παράγραφος 2 της από 26.3.1981 Πράξεως Νομοθετικού περιεχομένου.

Αθήνα, 1 Ιουλίου 1981

Ο ΥΠΟΥΡΓΟΣ
ΤΖΑΝΝΗΣ ΤΖΑΝΝΕΤΑΚΗΣ

ΠΟΛΕΟΔΟΜΙΑ

ΔΙΑΤΑΓΜΑΤΑ

(6)

Περί τροποποίησης του ρυμοτομικού σχεδίου Πατρών.

Ο ΠΡΟΕΔΡΟΣ ΤΗΣ ΕΛΛΗΝΙΚΗΣ ΔΗΜΟΚΡΑΤΙΑΣ

Έχοντας υπ' όψει:

1. Τās διατάξεις του από 17 Ιουλίου 1923 Ν. Δ/τος (απερί σχεδίων πόλεων κλπ.), ως μεταγενεστέρας έτροποποιήθησαν και συνεπληρώθησαν και ειδικότερον των άρθρων 3, 9 και 70 αυτού.

2. Τās διατάξεις του Ν. 947/1979 (απερί οικιστικών περιοχών) (ΦΕΚ 169/Α) και ειδικότερον του άρθρου 62 (παρ. 1) αυτού.

3. Τās διατάξεις του Ν. 1032/1980 (απερί συστάσεως Υπουργείου Χωροταξίας, Οικισμού και Περιβάλλοντος) (ΦΕΚ 57/Α) και ειδικότερον των άρθρων 2, 3 και 7 αυτού.

4. Ίδόντες την υπ' αριθ. 1266/1974 απόφαση της όλουμελείας του Συμβουλίου της Έπικρατείας.

5. Τās υπ' αριθ. 175/1979 και 428/1979 πράξεις του Δημοτικού Συμβουλίου Πατρών.

6. Τās υπ' αριθ. 199/1978 και 500/1980 γνωμοδοτήσεις του Συμβουλίου Δημοσίων Έργων (Τμήμα Οικισμού), ως και

7. Την υπ' αριθ. 508/1981 γνωμοδότηση του Συμβουλίου της Έπικρατείας, προτάσει του επί της Χωροταξίας, Οικισμού και Περιβάλλοντος Υπουργού, άπεφασίσαμεν:

Άρθρον 1.

Έγκρίνεται η τροποποίησης του ρυμοτομικού σχεδίου Πατρών και την διασταύρωση της οδού Αμερικής και της Έθνικής οδού Πατρών 9 Κορίνθου, ως και η δημιουργία πεζοδρόμου, ως εμφανίζεται εις τα υπό του Γενικού Διευθυντού Οικισμού θεωρημένα διά της υπ' αριθ. Φ. 27784/81 πράξεως αυτού δύο (2) σχετικά πρωτότυπα διαγράμματα υπό κλίμακα 1:500, των οποίων συνοπτικά αντίτυπα δημοσιούνται μετά του παρόντος.

Άρθρον 2.

Κατά το πρόσωπον των οικοπέδων, οικοδομημένων ή μή, των κειμένων εντός του διά του παρόντος τροποποιουμένου τμήματος του σχεδίου ρυμοτομίας και έχόντων πρόσωπον επί του διά του παρόντος δημιουργουμένου πεζοδρόμου, καταργείται και επιβάλλεται προκήπιον πλάτους τεσσάρων (4.00) μέτρων, ως εις τα αυτά διαγράμματα εμφανίζεται.

Εις τον Υπουργόν Χωροταξίας, Οικισμού και Περιβάλλοντος, αναθέτομεν την δημοσίευσιν και εκτέλεσιν του παρόντος Διατάγματος.

Έν Αθήναις τῆ 23 Ιουνίου 1981

Ο ΠΡΟΕΔΡΟΣ ΤΗΣ ΔΗΜΟΚΡΑΤΙΑΣ

ΚΩΝΣΤΑΝΤΙΝΟΣ Γ. ΚΑΡΑΜΑΝΛΗΣ

Ο ΥΠΟΥΡΓΟΣ ΧΩΡΟΤΑΞΙΑΣ, ΟΙΚΙΣΜΟΥ ΚΑΙ ΠΕΡΙΒΑΛΛΟΝΤΟΣ
ΓΕΩΡΓΙΟΣ ΠΑΥΤΑΣ

ΠΑΙ

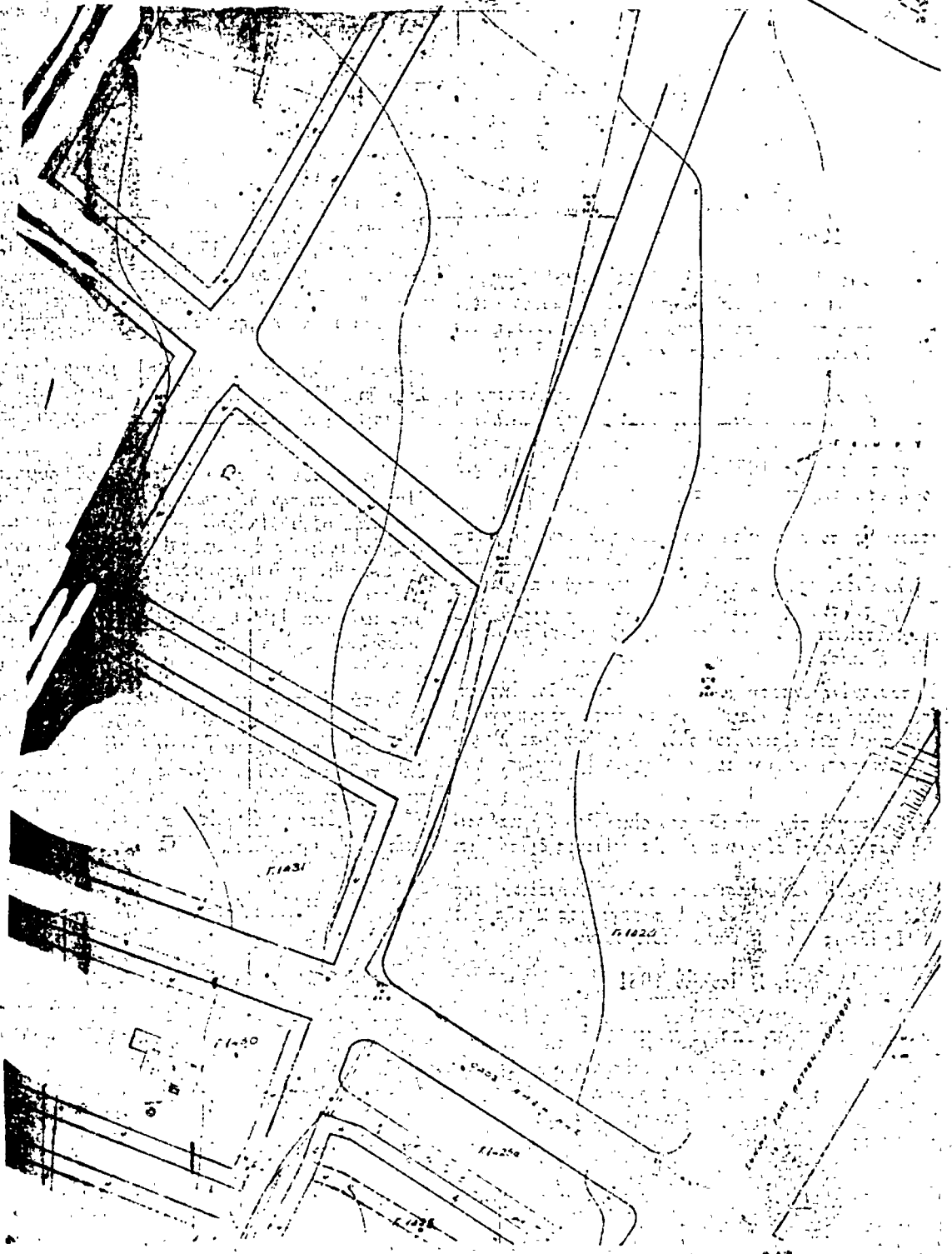

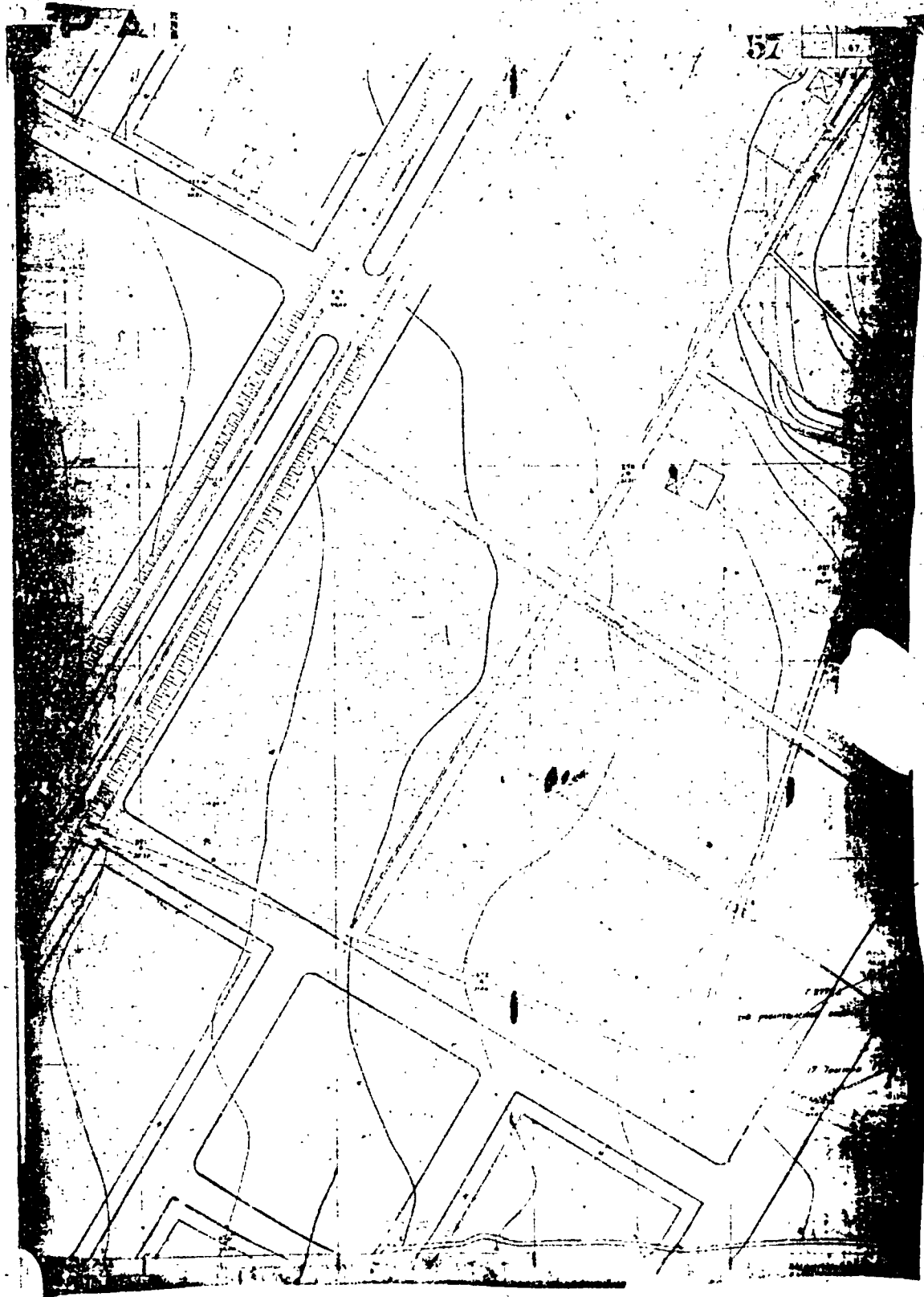

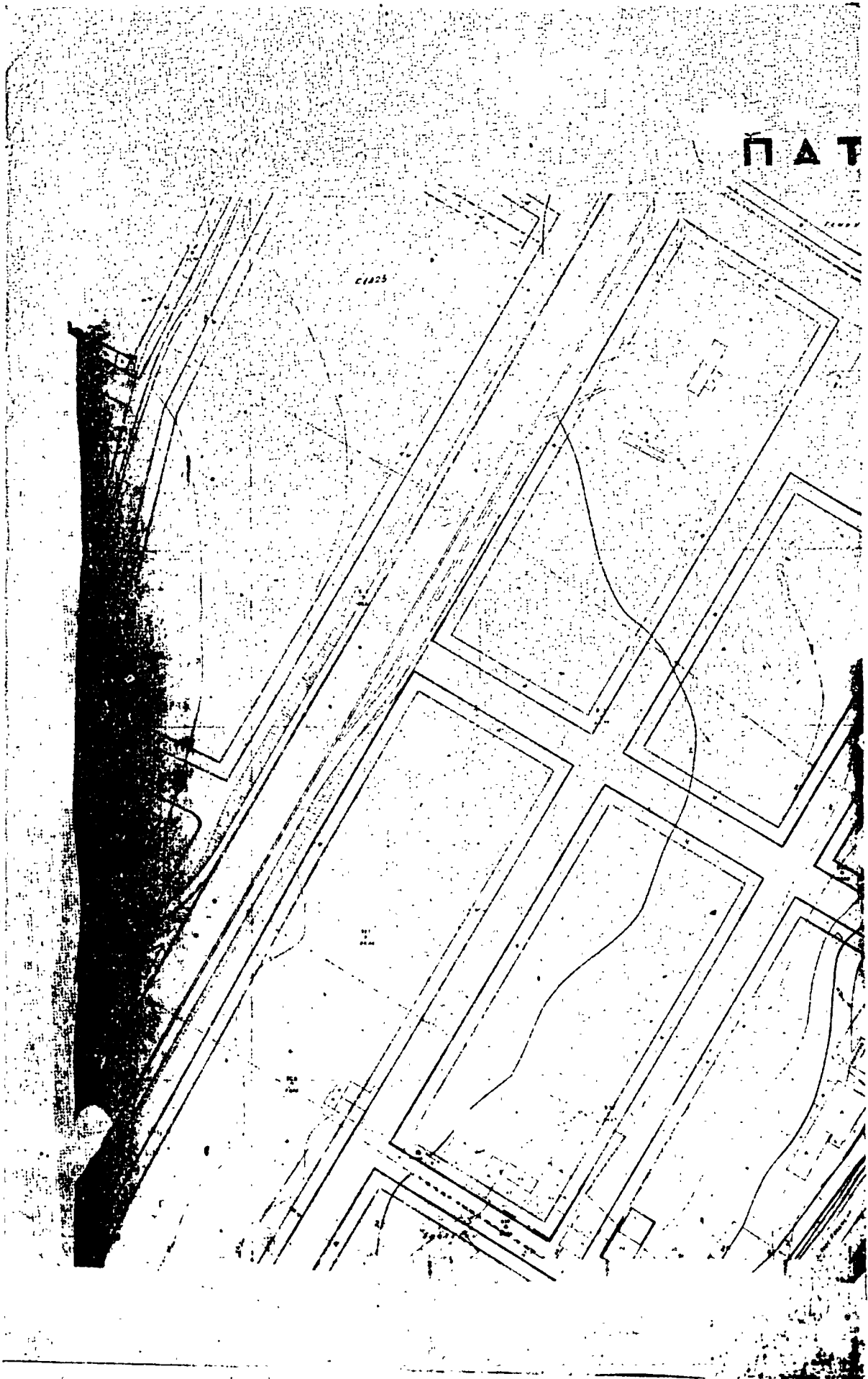

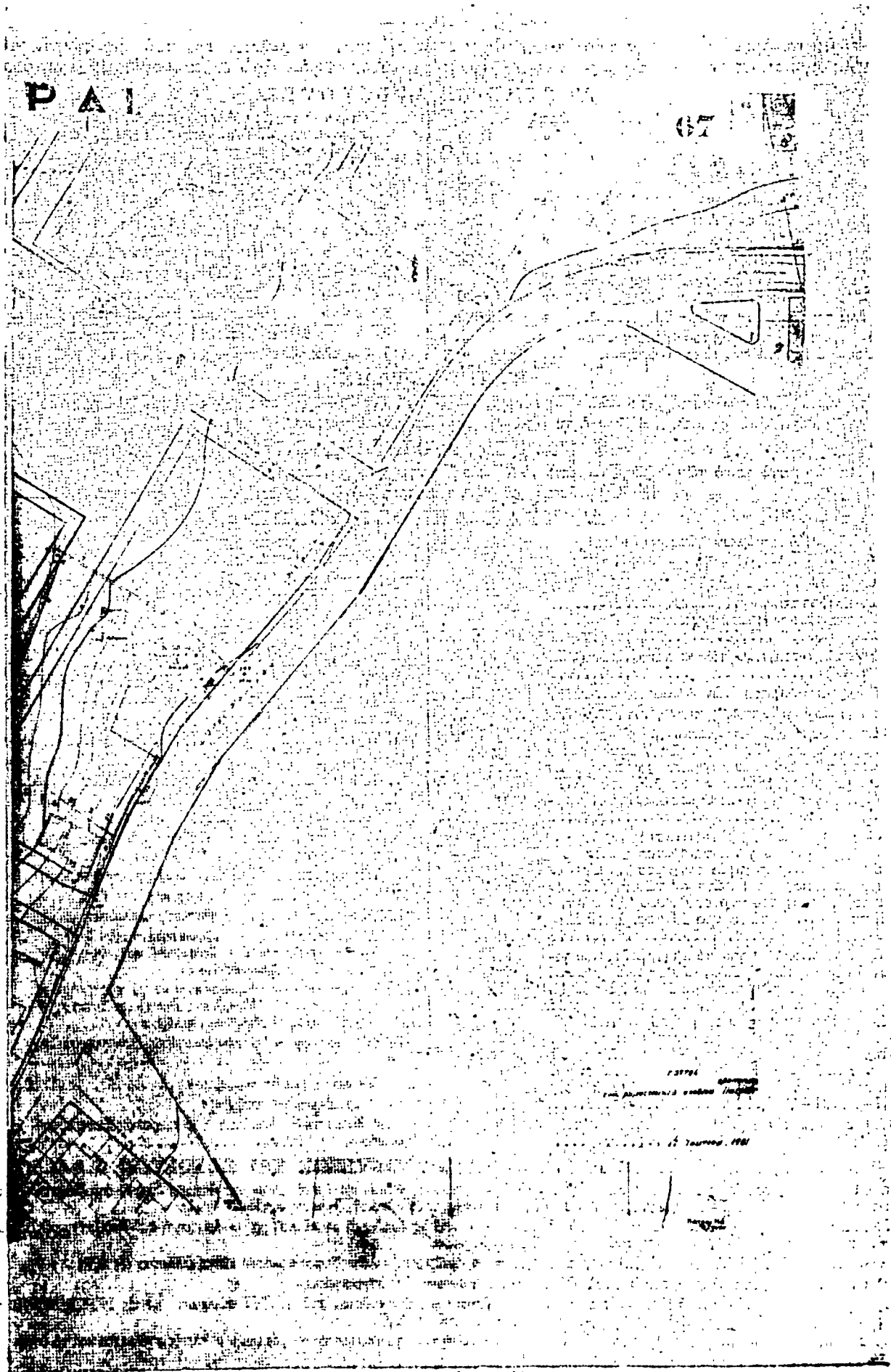

Η ΓΕΝΙΚΗ ΔΙΕΥΘΥΝΣΗ ΤΟΥ ΕΘΝΙΚΟΥ ΤΥΠΟΓΡΑΦΕΙΟΥ ΓΝΩΣΤΟΠΟΙΕΙ ΟΤΙ:

Η έτήσια συνδρομή της Έφημερίδας της Κυβερνήσεως, η τιμή των φύλλων της που πωλούνται τμηματικά και τα τέλη δημοσιεύσεων στην Έφημερίδα της Κυβερνήσεως, καθορίστηκαν από 1 Ιανουαρίου 1981 ως ακολούθως:

Α' ΕΤΗΣΙΕΣ ΣΥΝΔΡΟΜΕΣ

1. Για το Τεύχος Α'	Δραχ.	1.500
2. » » » Β'	»	3.000
3. » » » Γ'	»	1.000
4. » » » Δ'	»	2.500
5. » » » Νομικών Προσώπων Δ.Δ. κ.λπ. »	»	1.000
6. » » » 'Αν. ΕΙδ. Δικαστηρίου	»	200
7. » » » Παράρτημα	»	600
8. » » » 'Ανωνύμων Έταιρειών κ.λπ. »	»	7.000
9. » » Δελτίο Έμπορικής και Βιομηχανικής Έδικοκτησίας	»	600
10. Για όλα τα τεύχη και το Δ.Ε.Β.Ι.	»	15.000

Οι Δήμοι και οι Κοινότητες του Κράτους καταβάλλουν το 1/2 των ανωτέρω συνδρομών.

Υπέρ του Ταμείου Άλληλοβοθηθίας Προσωπικού του Έθνικού Τυπογραφείου (ΤΑΠΕΤ) αναλογούν τα εξής ποσά:

1. Για το Τεύχος Α'	Δραχ.	75
2. » » » Β'	»	150
3. » » » Γ'	»	50
4. » » » Δ'	»	125
5. » » » Νομικών Προσώπων Δ.Δ. κ.λπ. »	»	50
6. » » » 'Αν. ΕΙδ. Δικαστηρίου..... »	»	10
7. » » » Παράρτημα	»	30
8. » » » 'Ανωνύμων Έταιρειών κ.λπ. »	»	350
9. » » Δελτίο Έμπ. και Βιομ. Έδικοκτησίας . »	»	30
10. Για όλα τα τεύχη	»	750

Β'. ΤΙΜΗ ΦΥΛΛΩΝ

Η τιμή πωλήσεως κάθε φύλλου, μέχρις 8 σελ., είναι 7 δραχ., από 9 ως 24 σελ. 14 δραχ., από 25 ως 48 σελ. 20 δραχ., από 49 ως 80 σελ. 40 δραχ., από 81 σελ. και άνω η τιμή πωλήσεως κάθε φύλλου προσαυξάνεται κατά 40 δραχ. ανά 80 σελίδες.

Γ'. ΤΙΜΗ ΦΩΤΟΑΝΤΙΓΡΑΦΩΝ

Η τιμή διαθέσεως στο κοινό των εκδιδόμενων από το Έθνικό Τυπογραφείο φωτοαντιγράφων των διαφόρων φύλλων της Έφημερίδας της Κυβερνήσεως καθορίζεται σε τρεις (3) δραχμές κατά σελίδα.

Δ'. ΤΕΛΗ ΔΗΜΟΣΙΕΥΣΕΩΝ

I. Στο τεύχος 'Ανωνύμων Έταιρειών και Έταιρειών Περιορισμένης Εύθύνης:

A' 'Ανωνύμων Έταιρειών:

1. Τών καταστατικών	Δραχ.	18.000
2. Τών αποφάσεων επερί συγχώνευσως ανωνύμων εταιρειών	»	18.000
3. Τών κωδικοποιήσεων τών καταστατικών (ΦΕΚ 309/67, τ. Β')	»	9.000
4. Τών τροποποιήσεων τών καταστατικών	»	5.000
5. Τών Ισολογισμών κάθε χρήσεως	»	8.000
6. Τών υπουργικών αποφάσεων επερί παροχής δέλεις επεκτάσεως τών εργασιών 'Ασφαλιστικών 'Εταιρειών, τών εκθέσεων εκτιμήσεως περιουσιακών στοιχείων και τών αποφάσεων του Δ.Σ. του ΕΛΤΑ, μέ τις οποίες εγκρίνονται και δημοσιεύονται οι κανο- νισμοί αούτου	»	7.000
7. Τών αποφάσεων επερί εγκαταστάσεως υποκα- ταστήματος, διορισμού γενικού πράκτορος και παρο- χής πληρεξουσιότητας προς αντιπροσώπευσιν εν 'Ελλάδι άλλοδαπών 'Εταιρειών και τών αποφάσεων επερί μεταβιβάσεως του χαρτοφυλακίου 'Ασφαλιστι- κών 'Εταιρειών κατά το άρθρο 59 παρ. 1 του Ν.Δ. 400/70»	»	4.000
8. Τών ανακοινώσεων για κάθε μεταβολή που γί- νεται με απόφαση Γ.Σ. ή Δ.Σ., τών προσκλήσεων σε γενικές συνελεύσεις, τών κατά το άρθρο 32 του Ν. 3221/24 γνωστοποιήσεων, τών ανακοινώσεων, που προβλέπονται από το άρθρο 59 παρ. 3 του Ν.Δ. 400/ 1970 επερί 'Αλλοδαπών 'Ασφαλιστικών 'Εταιρειών, τών αποφάσεων του Διοικητικού Συμβουλίου του ΕΛΤΑ, που αναφέρονται σε προσωρινές διατάξεις και τών αποφάσεων του 'Υπ. Συγκοινωνιών διά τος ΗΛΠΑΠ - ΗΣΑΠ - ΟΣΕ	»	2.000
9. Τών συνοπτικών μηνιαίων καταστάσεων τών Τραπεζικών Έταιρειών	»	2.000

10. Τών αποφάσεων τής επιτροπής του Χρηματι-
στηρίου επερί εισαγωγής χρεωγράφων εις το χρη-
ματιστήριο προς διαπραγμάτευσιν, συμφώνως προς
τάς διατάξεις του άρθρου 2 παρ. 3 Α.Ν. 148/1967»

11. Τών αποφάσεων τής επιτροπής κεφαλαγο-
ράς επερί διαγραφής χρεωγράφων εκ του χρηματι-
στηρίου, συμφώνως προς τάς διατάξεις του άρθρου 2
παρ. 4 Α.Ν. 148/67»

12. Τών αποφάσεων επερί εγκρίσεως τιμολογίων
τών 'Ασφαλιστικών Έταιρειών

B' Έταιρειών Περιορισμένης Εύθύνης:

1. Τών καταστατικών	Δραχ.	2.000
2. Τών κωδικοποιήσεων τών καταστατικών	»	2.000
3. Τών Ισολογισμών κάθε χρήσεως	»	2.500
4. Τών εκθέσεων εκτιμήσεως περιουσιακών στοι- χείων	»	2.000
5. Τών τροποποιήσεων τών καταστατικών (για κάθε συμβολαιογραφική πράξη)	»	800
6. Τών ανακοινώσεων με συμβολαιογραφική πράξη »	»	800
7. Τών ανακοινώσεων με απόφαση τής Γ.Σ. ... »	»	600
8. Τών προσκλήσεων σε γενικές συνελεύσεις ... »	»	600

Γ' 'Αλληλασφαλιστικών Συνεταιρισμών -
'Αλληλασφαλιστικών Ταμείων και Φι-
λανθρωπικών Σωματείων:

1. Τών υπουργικών αποφάσεων επερί χορηγήσεως δέλεις λειτουργίας 'Αλληλασφαλιστικών Συνεταιρι- σμών - 'Αλληλασφαλιστικών Ταμείων	»	2.000
2. Τών Ισολογισμών τών ανωτέρω Συνεταιρισμών, Ταμείων και Σωματείων	»	2.500

Δ' Τών δικαστικών πράξεων:

II. Στο Τέταρτο τεύχος:

Τών δικαστικών πράξεων για παρακατάθεση απο- ζημιώσεως	»	800
-----------------------------------------------------------------	---	-----

Ε'. ΚΑΤΑΒΟΛΗ ΣΥΝΔΡΟΜΩΝ - ΤΕΛΩΝ ΔΗΜΟΣΙΕΥΣΕΩΝ ΚΑΙ ΠΟΣΟΣΤΩΝ Τ.Α.Π.Ε.Τ.

1. Οι συνδρομές του έσωτερικού και τα τέλη δημοσιεύσεων προκαταβάλλονται στα Δημόσια Ταμεία έναντι αποδεικτικού εισπράξως, το οποίο φροντίζει ο ενδιαφερόμενος να το στείλει στη Γενική Δ/ση του Έθνικού Τυπογραφείου.

2. Οι συνδρομές του έξωτερικού είναι δυνατές να στέλνονται και σε ανάλογο συνάλλαγμα με επιταγή επ' ονόματι του Διευθυντή τών Διοικητικών και Οικονομικών Υποθέσεων του Έθνικού Τυπογραφείου.

3. Το όπρ του ΤΑΠΕΤ ποσοστό επί τών ανωτέρω συνδρομών και τών δημοσιεύσεων καταβάλλεται ως εξής:

- α) στην 'Αθήνα: στο Ταμείο του ΤΑΠΕΤ (Κατάστημα Έθνικού Τυπογραφείου),
β) στις υπόλοιπες πόλεις του Κράτους: στα Δημόσια Ταμεία και αποδίδεται στο ΤΑΠΕΤ σύμφωνα με τις 192378/3639/1947 (ΡΟΝΕΟ 185) και 178048/5321/31.7.65 (ΡΟΝΕΟ 139) εγκύκλιες διαταγές του Γ.Λ.Κ.,
γ) στις περιπτώσεις συνδρομών έξωτερικού: όταν η αποστολή τους γίνεται με επιταγές μαζί μ' αυτές στέλνεται και το όπρ του ΤΑΠΕΤ ποσοστό.

Ο Γενικός Διευθυντής
ΑΘΑΝ. ΠΑΝ. ΣΠΗΛΙΟΠΟΥΛΟΣ