



# ΕΦΗΜΕΡΙΣ ΤΗΣ ΚΥΒΕΡΝΗΣΕΩΣ

## ΤΗΣ ΕΛΛΗΝΙΚΗΣ ΔΗΜΟΚΡΑΤΙΑΣ

ΑΘΗΝΑ  
27 ΑΥΓΟΥΣΤΟΥ 1982

ΤΕΥΧΟΣ ΤΕΤΑΡΤΟ

ΑΡΙΘΜΟΣ ΦΥΛΛΟΥ  
425

### ΠΕΡΙΕΧΟΜΕΝΑ

#### ΠΟΛΕΟΔΟΜΙΑ

##### ΑΠΟΦΑΣΕΙΣ

Αναγνώριση της οδού Τενέδου μεταξύ των οδών 'Αγ. Σοφίας και Ναυμ. "Ελληνς ότι προϋπάρχει του έτους 1923. 1

Εγκριση τροποποίησης του έγκυριμένου σχεδίου οικισμών Καρυών και Τύριας, Ν. Ίωαννίνων. .... 2

#### ΠΟΛΕΟΔΟΜΙΑ

##### ΑΠΟΦΑΣΕΙΣ

Αριθ. Κ. 2911

(1)

Αναγνώριση της οδού Τενέδου μεταξύ των οδών 'Αγ. Σοφίας και Ναυμ. "Ελληνς ότι προϋπάρχει του έτους 1923.

#### Ο ΝΟΜΑΡΧΗΣ ΑΧΑΪΑΣ

Έχοντας υπόψη:

1) Τις διατάξεις της παρ. 4 του άρθρου 20 του από 17.7.1923 Ν.Δ. «περί σχεδίων πόλεων κλπ.» καθώς και το Β.Δ. από 4.1.1924 που καθορίζει ότι το άρθρο 20 ισχύει από 1.6.1924.

2) Τις διατάξεις του Νόμου 3200/55 «περί αποκεντρώσεως και το Β.Δ. από τις 28.6.55 «περί εξαιρέσεως από την αρμοδιότητα των Νομαρχών αντικειμένων τινών αρμοδιότητος Υπουργ. Δημ. Έργων.

3) Τις διατάξεις του Ν.Δ. 1018/71 «περί τροποποίησης και συμπληρώσεως του Α.Ν. 314/68 «περί παροχής εις τόν

Υπουργόν Βορ. Ελλάδος και τούς Νομάρχας αρμοδιότη-  
τας».

4) Την από 2.3.1982 αίτηση των Πέτρου Παρασκευοπούλου και Εθαγγ. Γεωργιλάκη με την οποία ζητά την αναγνώριση της οδού Τενέδου, η οποία βρίσκεται μέσα στο σχέδιο πόλεως Πατρών, ως οδού που υπήρχε πριν από το έτος 1923.

5) Το έγγραφο αριθ. Χ 2148/8.3.82 του Τμήματος Πολεοδομικών Έφαρμογών με το οποίο υποβλήθηκε τοπογραφικό διάγραμμα κλπ. σχετικά.

6) Τα συμβόλαια αριθ. 38601/1921, 3571/1939, 3584/1939, 14589 συμβολαιογράφων Πατρών Ιωάννου Αργυριάδη, Εύθυμίου Πάνου, από τα οποία προκύπτει ότι η οδός Τενέδου, η οποία βρίσκεται μέσα στο σχέδιο πόλεως Πατρών, σχηματίσθηκε πριν από την ισχύ του προαναφερμένου Διατάγματος και χωρίς μεταβολή των διαστάσεων αυτής.

7) Τη σύμφωνη γνώμη του ΝΣΔΕ που διατυπώθηκε στο αριθ. 4/54/8.3.82 Πρακτικό του, αποφασίζουμε:

Αναγνωρίζουμε ότι η οδός Τενέδου μεταξύ των οδών 'Αγ. Σοφίας και Ναυμ. "Ελληνς, που βρίσκεται μέσα στο σχέδιο πόλεως Πατρών, σχηματίσθηκε πριν το έτος 1923 και εφαρμόζονται σ' αυτή όλες οι διατάξεις που ισχύουν και για τους έγκυριμένους δρόμους του ρυμοτομικού σχεδίου Πατρών, στην περιοχή αυτή και ειδικότερα όπως φαίνεται στο συνημμένο τοπογραφικό διάγραμμα του Πολιτικού Μηχανικού Ανδρέα Μπακούλια και με στοιχεία ΑΒΓΔΑ.

Η απόφαση αυτή να δημοσιευθεί στην Εφημερίδα της Κυβερνήσεως.

Πάτρα, 26 Μαρτίου 1982

Ο Νομαρχών Δευδυντής

ΝΙΚ. ΤΣΙΠΕΤΕΣ



Άριθ. 1534

(2)

Έγκριση τροποποίησης του έγκειμένου σχεδίου οικισμών Καρυών και Τύριας, Ν. Ίωαννίνων.

## Ο ΝΟΜΑΡΧΗΣ ΙΩΑΝΝΙΝΩΝ

Έχοντας υπόψη:

- 1) Τις ισχύουσες διατάξεις:
  - α) Τοῦ Ν. Δ/τος τῆς 17.7.1913 «περὶ σχεδίων πόλεων, κωμῶν κλπ.».
  - β) Τοῦ Ν. Δ/τος 690/48 «περὶ συμπληρώσεως τῶν περὶ σχεδίων πόλεων διατάξεων».
  - γ) Τοῦ Α.Ν. 314/68 «περὶ παροχῆς εἰς τὸν Νομόοχην κλπ. ἀρμοδιοτήτων».
  - δ) Τοῦ Ν. Δ/τος 1018/1971 μὲ τὸ ὅποιο τροποποιεῖται ὁ Α.Ν. 314/68.
- 2) Τὴν μὲ ἀριθ. 8/19.3.1982 πράξη τοῦ Νομαρχιακοῦ Συμβουλίου Δ.τ.μ. ἔργων μὲ τὴν ὁποία ἀποφασίστηκε ἡ τρο-

ποποίηση τοῦ ἐγκειμένου σχεδίου οἰκισμοῦ Καρυῶν καὶ Τύριας Μπαουσιῶν μὲ τὸν συγκεκριμένο χαρακτηρισμό: 1) Στὸ Ρ.Σ. Καρυῶν τὸ (γ) οἰκόπεδο γιὰ κτίριο τοῦ ΟΤΕ καὶ 2) στὸ Ρ.Σ. Τύριας Μπαουσιῶν τὸ (δ) οἰκόπεδο γιὰ κτίριο τοῦ ΟΤΕ προκειμένου νὰ ἐξυπηρετηθοῦν οἱ ἀνάγκες τηλεφωνοδοτήσεως τῆς περιοχῆς τῶν νέων οἰκισμῶν, ἀποφασίζουμε:

Ἐγκρίνουμε τὴν τροποποίηση τοῦ ἐγκειμένου σχεδίου οἰκισμῶν Καρυῶν καὶ Τύριας Μπαουσιῶν προκειμένου νὰ ἀνεγερθοῦν κτίρια τοῦ ΟΤΕ γιὰ τὶς ἀνάγκες τηλεφωνοδοτήσεως τῆς περιοχῆς.

Ἡ ἀπόφαση αὐτὴ νὰ δημοσιευθεῖ στὴν Ἐφημερίδα τῆς Κυβερνήσεως.

Ἰωάννινα, 1 Ἀπριλίου 1982

Ὁ Νομαρχῶν Διευθυντῆς  
Θ. ΠΑΠΑΔΟΠΟΥΛΟΣ

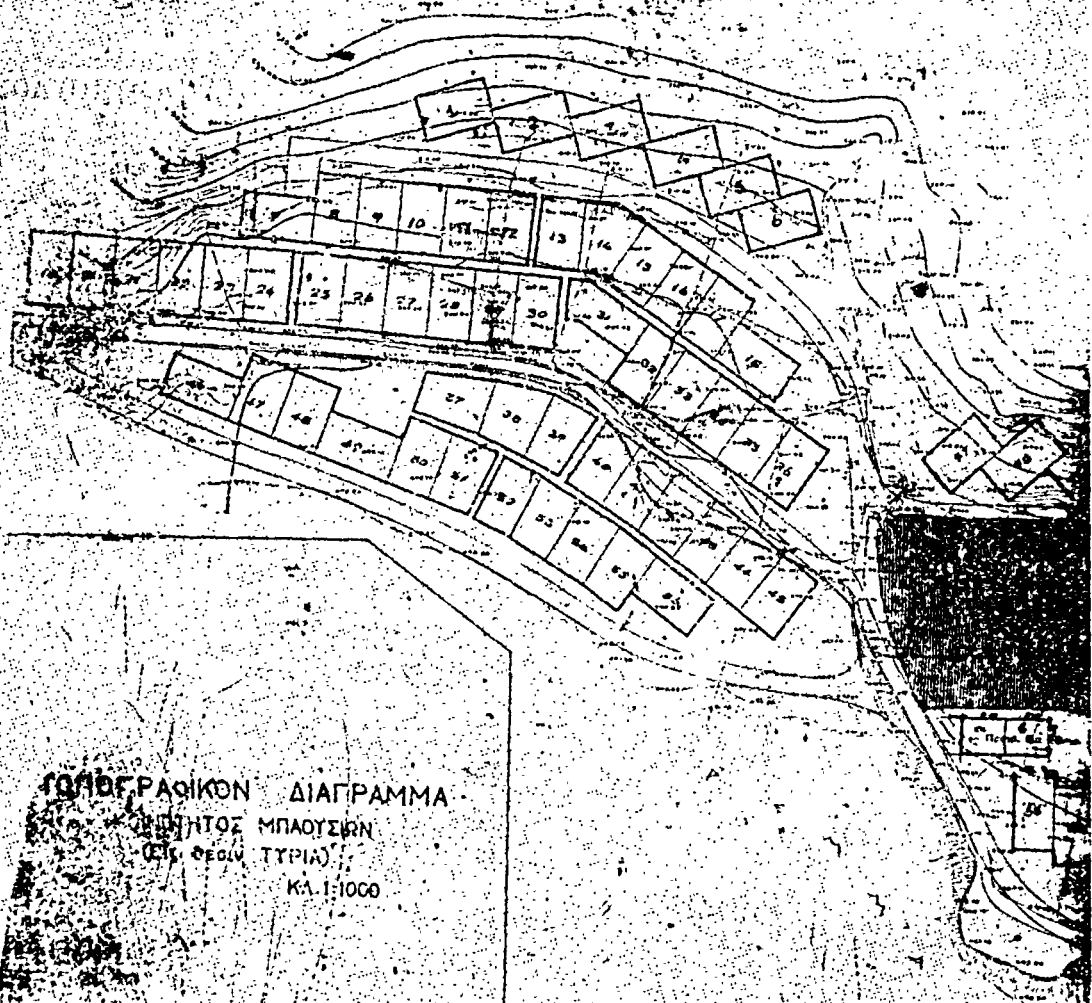

ΤΟΠΟΓΡΑΦΙΚΟΝ ΔΙΑΓΡΑΜΜΑ  
ΚΟΙΝΗΣ ΜΠΑΟΥΣΙΩΝ  
(ΕΙΣ ΟΡΕΩΝ ΤΥΡΙΑ)  
ΚΑ. 1:1000

ΕΒΕΡΩΝΗ 1911-77  
ΕΥΧΑΡΙΑΣ  
ΕΒΕΡΩΝΗ 1911-77  
ΕΥΧΑΡΙΑΣ  
ΕΒΕΡΩΝΗ 1911-77  
ΕΥΧΑΡΙΑΣ



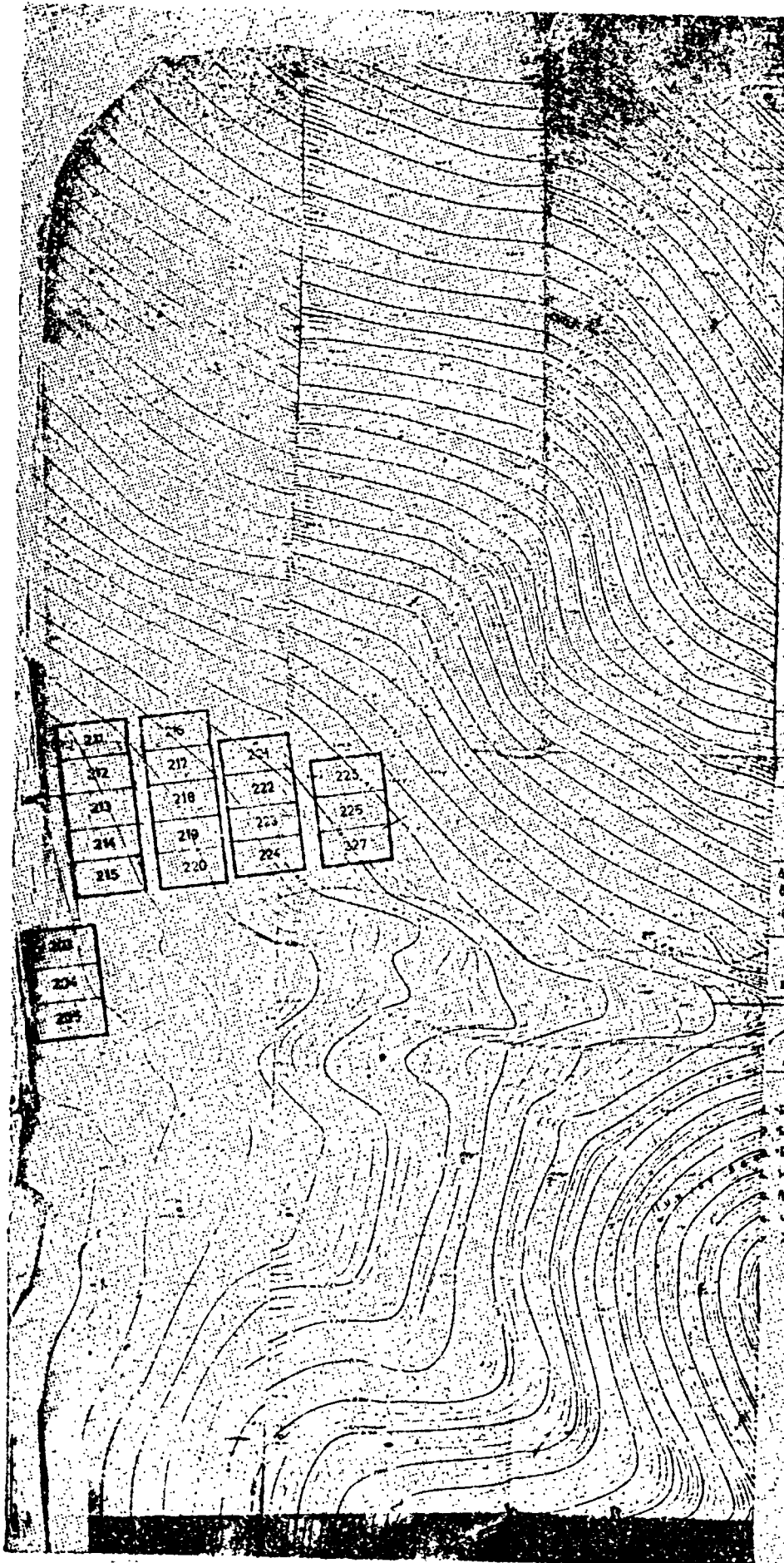

ΚΑΡΥΔΙΕΙ κ

Υπογραφή: Β. Καραμπερής

ΚΑΤΩΧΟΣ: Γ. ΚΟΤΡΩΝΗΣ

ΥΠΟΥΡΓΕΙΟΝ ΔΙΑΧΕΙΡΣΗΣ  
Γ.Σ.Ε. Υπογραφή: Β. Καραμπερής

Πολυκομικό διαγράμμα  
τῶν ἐγκαταστάσεων τῶν  
μῶν Ἀρίστος, Ασημάκης, Βασι-  
φάνης, (μέρος) Μπασιάνης  
Ν. Ιωαννίνων

101 Ἀρχιτεκτονός

Β. ΚΑΡΑΜΠΕΡΗΣ Γ. ΚΟΤΡΩΝΗΣ

101 Διευθυντής 101 Επιστάτης  
101 Ε.Σ. 101 Πρωτεύ. Διευθ.

Α. ΡΟΓΚΑΝ Δ. ΤΣΑΜΗΣ

Διαγράμμα διανομῆς οὐκ ἐπι-  
θῶν.

101 Ἰσχύος 101 101-101

101 Ἀρχιτεκτονός

Β. ΚΑΡΑΜΠΕΡΗΣ Γ. ΚΟΤΡΩΝΗΣ

101 Διευθυντής 101 Επιστάτης  
101 Ε.Σ. 101 Πρωτεύ. Διευθ.

Α. ΡΟΓΚΑΝ Δ. ΤΣΑΜΗΣ

ΟΡΘΟΙ ΔΟΜΗΣΕΙΣ

- Ελάχιστο πρόσωπο 1400 μ.
- Ελάχιστο βάθος 10000 μ.
- Ελάχιστο ἔδαφος 20000 μ.
- Μέγιστο ὕψος κτιρίου 10000 μ.
- Ποσοστό κάλυψης 40%
- Οικοδομικὸ ὄψωμα 50000 μ.
- Χυτῆλατος ἐπιπέδου 10000 μ.