



ΕΦΗΜΕΡΙΣ ΤΗΣ ΚΥΒΕΡΝΗΣΕΩΣ

ΤΗΣ ΕΛΛΗΝΙΚΗΣ ΔΗΜΟΚΡΑΤΙΑΣ

ΑΘΗΝΑ
8 ΣΕΠΤΕΜΒΡΙΟΥ 1983

ΤΕΥΧΟΣ ΤΕΤΑΡΤΟ

ΑΡΙΘΜΟΣ ΦΥΛΛΟΥ
398

ΠΕΡΙΕΧΟΜΕΝΑ

ΑΠΑΛΛΟΤΡΙΩΣΕΙΣ ΑΠΟΦΑΣΕΙΣ

Έγκριση δημιουργίας ζώνης παραλίας στη θέση «ΜΑΚΡΙΑ ΜΥΤΗ» Κοινότητας Αλύκης νήσου Πάρου προϊδιοκτησίας Παναγιώτη Σαλματάνη 1

ΠΟΛΕΟΔΟΜΙΑ ΑΠΟΦΑΣΕΙΣ

Αναγνώριση δρόμου στο Κάτω Πλατανίτη σαν Κοινοτικού 2
Τροποποίηση του εγκεκριμένου ρυμοτομικού σχεδίου της Παραλίας Πλατάνου στα Ο.Τ. 9,10,15 και 16)..... 3
Αναγνώριση δημοτικής οδού στο Μουζάκι Ν. Καρδίτσας ότι υπάρχει πριν από το 1923 και χαρακτηρισμός αυτής ως διατηρητέας..... 4

ΑΠΑΛΛΟΤΡΙΩΣΕΙΣ ΑΠΟΦΑΣΕΙΣ

Αριθ. Σ. 4877/1696

(1)

Έγκριση δημιουργίας ζώνης παραλίας στη θέση «ΜΑΚΡΙΑ ΜΥΤΗ» Κοινότητας Αλύκης νήσου Πάρου προϊδιοκτησίας Παναγιώτη Σαλματάνη.

Ο ΥΠΟΥΡΓΟΣ ΟΙΚΟΝΟΜΙΚΩΝ

Έχοντας υπόψη :

1. Τις διατάξεις των παρ. 2 και 5 του άρθρου 6 του Α.Ν. 2344/1940 «περί αιγιαλού και παραλίας», ως αντικαταστάθηκαν με τις διατάξεις του άρθρου 13 του Νόμου 1078/1980.
2. Τη σύμφωνη γνώμη του Γενικού Επιτελείου Ναυτικού, που διατυπώθηκε στο Φ. 187.2/194/82/Σ.584/5.4.82 έγγραφό του.
3. Τη 4178/28.6.82 απόφαση του Νομάρχη Κυκλάδων με την οποία επικυρώθηκαν η έκθεση της Επιτροπής και το σχετικό τοπογραφικό διάγραμμα, που δημοσιεύθηκαν στο υπ' αριθμ. 473/24/9/82 ΦΕΚ τ.Δ', αποφασίζουμε :

Εγκρίνουμε για την προσκύλιση του αιγιαλού, τη δημιουργία ζώνης παραλίας στη θέση «ΜΑΚΡΙΑ ΜΥΤΗ» Κοινότητας Αλύκης νήσου Πάρου όπως αυτή καθορίστηκε από την αρμόδια Επιτροπή του άρθρου 74 του 636/1977 Π.Δ/τος

και εικονίζεται στο από Σεπτέμβριο 1981 και με κλίμακα 1 : 500 τοπογραφικό και υψομετρικό διάγραμμα του τοπογράφου μηχανικού Ηλία Οικονομοπούλου το οποίο έχει θεωρηθεί από το Διευθυντή ΤΥΝΚ την 6.10.1981 και συνοδεύει την από 12.1.1982 έκθεση της εν λόγω Επιτροπής.

Η παρούσα απόφαση μαζί με την Έκθεση της Επιτροπής και το τοπογραφικό διάγραμμα να δημοσιευθούν στην Εφημερίδα της Κυβέρνησης (άρθρο 13 Νόμου 1978/1980).

ΕΚΘΕΣΙΣ

Καθορισμού Αιγιαλού και Παραλίας εις θέσιν «ΜΑΚΡΙΑ ΜΥΤΗ» Κοινότητας Αλύκης νήσου Πάρου προ ιδιοκτησίας Παναγιώτου Σαλματάνη.

Εν Πάρω σήμερον την 12ην Ιανουαρίου 1982 ημέρα Τρίτη και ώραν 10ην πρωινήν οι υπογεγραμμένοι :

1. Νικόλαος Ζούλης Οικονομικός Έφορος Πάρου.
2. Δημήτριος Τζουμακίδης Δ/ντής Τ.Υ.Ν.Κ.
3. Ανδρέας Κοκκώνης, Λιμενάρχης Πάρου.

αποτελούντες την κατά νόμον Επιτροπήν Καθορισμού των ορίων Αιγιαλού και Παραλίας εις θέσιν ΜΑΚΡΙΑ ΜΥΤΗ Κοινότητας Αλύκης νήσου Πάρου.

Η Επιτροπή έχουσα υπ' όψιν το τοπογραφικό διάγραμμα της περιοχής υπό κλίμακα 1:500 συνταχθέν υπό του Διπλωματούχου Τοπογράφου Μηχανικού Ηλία Π. Οικονομοπούλου την 25ην Σεπτεμβρίου θεωρηθέν αρμοδίως υπό του Διευθυντού Τ.Υ.Ν.Κ. την 6ην Οκτωβρίου του 1981 ως το υπ' αριθμόν 20 άρθρ. Ν. 719/1977 ορίζει.

Τας διατάξεις του Α.Ν. 2344/40. ως ούτος ετροποποιήθη ως και την προς τούτο σχετική Δικαστηριακή και Διοικητικήν Νομολογίαν.

Την εκ της επιτοπίου μεταβάσεως σχηματισθείσα αντίληψιν περί του πλάτους της βρεχομένης ζώνης της ξηράς της μορφολογίας του εδάφους αποτελουμένης ως επί το πλείστον από βραχώδεις εκτάσεις.

Τας υποδείξεις του Γενικού Επιτελείου Ναυτικού με το υπ' αριθ. Φ. 1872/830/81 αριθμ. Σ. 2256/την 22 Δεκεμβρίου 1981 εγγράφον του αποφασίζει :

1. Καθορίζει επί του ως άνω Τοπογραφικού διαγράμματος την οριογραμμή του Αιγιαλού δι' ευθείας συνεχούς πολυγωνικής γραμμής 1, 2, 3,.....17.
Την οριογραμμήν της Παραλίας δια συνεχούς κίτρινης πολυγωνικής γραμμής 1', 2', 3',.....17'.

Πολυγωνική Αιγιαλού				Πολυγωνική Παραλίας			
Κ	Χ	Ψ	Σ	Κ'	Χ	Ψ	Σ
1	— 46,20	— 191,90		1'	— 53,00	— 199,00	
2	— 77,15	— 159,80	44,59	2'	— 85,50	— 166,80	45,75
3	— 128,10	— 132,20	57,94	3'	— 127,60	— 144,30	47,73
4	— 135,00	— 143,50	13,24	4'	— 136,20	— 149,20	9,89
5	— 144,20	— 126,80	19,06	5'	— 146,50	— 136,50	16,35
6	— 162,70	— 122,20	19,06	6'	— 163,10	— 132,25	17,13
7	— 200,80	— 124,70	38,18	7'	— 200,00	— 134,50	36,96
8	— 206,80	— 138,10	14,68	8'	— 205,00	— 143,50	10,29
9	— 227,30	— 132,50	21,25	9'	— 227,50	— 139,30	22,89
10	— 262,80	— 140,80	36,45	10'	— 261,80	— 147,50	35,26
11	— 298,75	— 150,50	37,23	11'	— 285,25	— 157,50	25,49
12	— 350,00	— 169,00	54,48	12'	— 417,25	— 200,20	138,68
13	— 422,10	— 191,00	75,38	13'	— 455,00	— 232,70	49,81
14	— 452,60	— 217,00	40,07	14'	— 495,60	— 259,60	48,70
15	— 502,40	— 251,75	60,72	15'	— 521,40	— 270,60	28,05
16	— 524,70	— 260,80	24,07	16'	— 580,00	— 282,85	59,84
17	— 581,10	— 272,20	57,54				

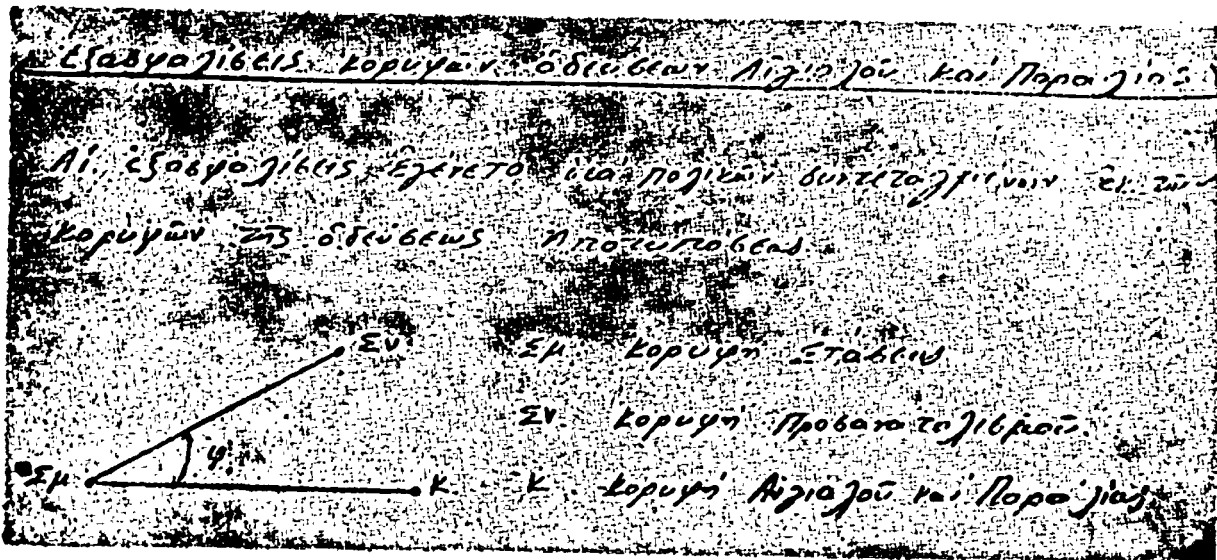

Κ	Σμ	Σν	Φ	Σ	Κ'	Σμ	Σν	Φ	Σ
1	Σ1	Σ2	238,00	49,00	1'	Σ1	Σ2	249,10	52,00
2	Σ1	Σ2	301,40	9,00	2'	Σ1	Σ2	317,50	19,50
3	Σ2	Σ1	7,80	18,20	3'	Σ2	Σ1	33,90	26,80
4	Σ2	Σ1	49,50	22,20	4'	Σ2	Σ1	57,80	27,00
5	Σ2	Σ1	79,50	3,50	5'	Σ2	Σ1	87,60	13,60
6	Σ2	Σ1	178,60	18,80	6'	Σ2	Σ1	148,50	21,50
7	Σ2	Σ1	173,90	57,75	7'	Σ2	Σ1	163,10	57,60
8	Σ3	Σ2	24,60	33,25	8'	Σ3	Σ2	32,40	37,20
9	Σ3	Σ2	33,60	12,20	9'	Σ3	Σ2	57,10	16,60
10	Σ3	Σ2	169,50	28,70	10'	Σ3	Σ2	156,90	31,50
11	Σ3	Σ2	178,50	65,25	11'	Σ3	Σ2	165,80	56,50
12	Σ5	Σ4	399,40	77,00	12'	Σ5	Σ4	80,00	10,50
13	Σ5	Σ4	373,00	2,00	13'	Σ5	Σ4	161,01	52,00
14	Σ5	Σ4	174,00	38,75	14'	Σ6	Σ5	94,60	10,50
15	Σ6	Σ5	0,00	0,00	15'	Σ6	Σ5	192,25	26,50
16	Σ6	Σ5	217,50	24,00	16'	Σ6	Σ5	217,50	84,00
17	Σ6	Σ5	225,60	81,60					

2. Αποφάνεται ότι δεν υφίσταται παλαιός Αιγιαλός

Ο Πρόεδρος
ΝΙΚΟΛΑΟΣ Α. ΖΟΥΛΗΣ

Η Επιτροπή

Τα Μέλη
ΔΗΜ. ΤΖΟΥΜΑΚΙΔΗΣ ΑΝΔΡ. ΚΟΚΚΩΝΗΣ

Αθήνα, 9 Αυγούστου 1983

Ο ΥΠΟΥΡΓΟΣ
ΔΗΜ. ΚΟΥΛΟΥΡΙΑΝΟΣ

ΤΟΠΟΓΡΑΦΙΚΟΝ ΔΙΑΓΡΑΜΜΑ ΕΙΣ ΤΟ ΟΡΕΙΝΟΝ ΠΕΔΙΟΝ ΤΗΣ ΔΟΙΝΟΤΗΣ ΤΟΥ
ΛΙΣΣΙΑΣ ΑΝΘΟΥ ΠΑΡΟΥ ΠΡΟΣ ΕΚΒΑΣΙΣΤΕΡΟΝ ΛΙΣΣΙΑΣ ΚΑΙ ΠΑΡΑΛΙΑΣ

ΚΑΙΜΑΣ 1:500

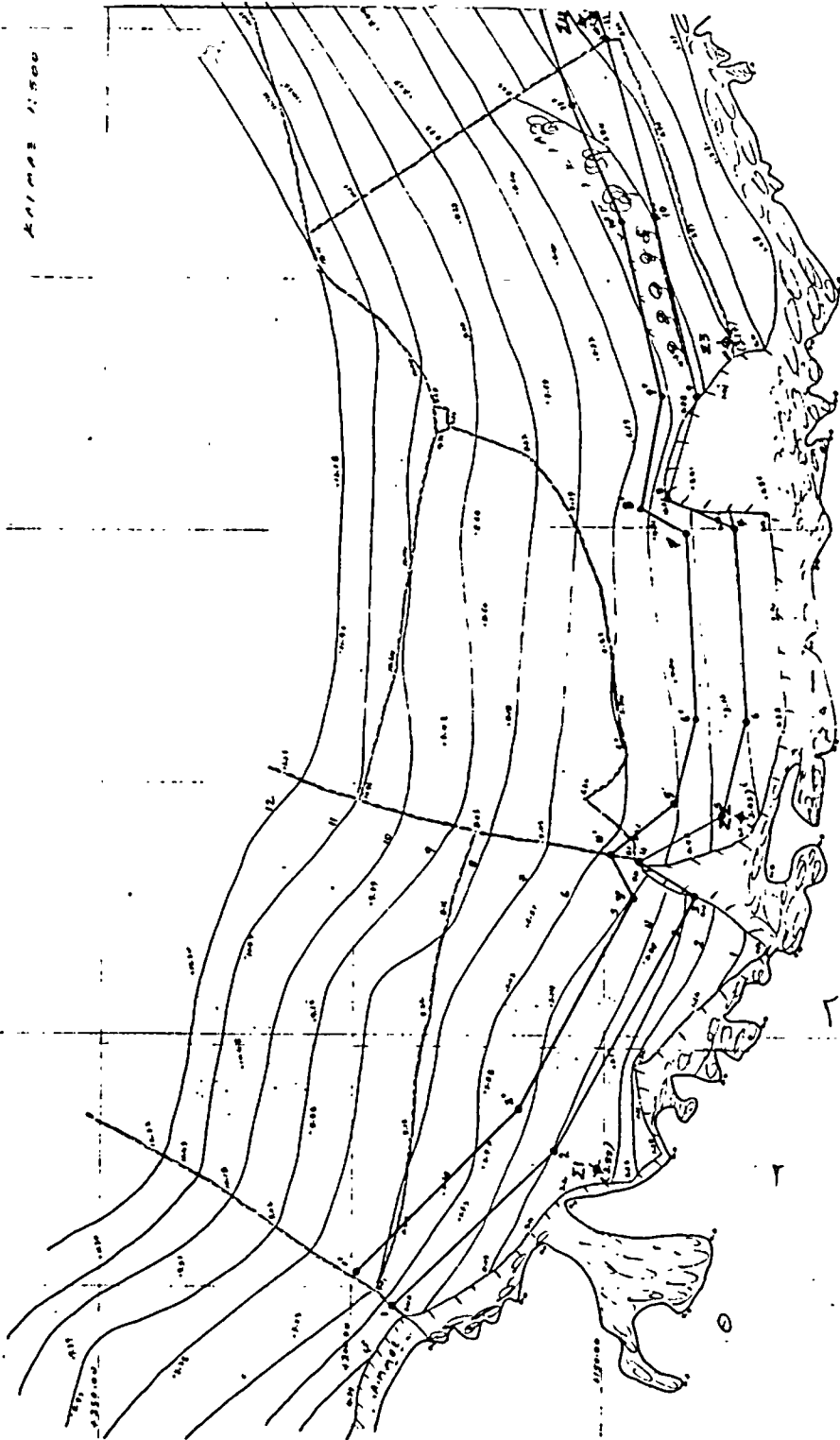

Α
Β
Γ
Δ
Ε
Ζ
Α
Β
Γ
Δ
Ε
Ζ

Αριθ. 9357

(3)

Τροποποίηση του εγκεκριμένου ρυμοτομικού σχεδίου της Παραλίας Πλατάνου στα Ο.Τ. 9,10,15 και 16».

Ο ΝΟΜΑΡΧΗΣ ΑΧΑΪΑΣ

Έχοντας υπόψη :

1. Τις διατάξεις του Ν. 3200/55 «περί διοικητικής αποκεντρώσεως» και τις ίδιες του από 28.6.55 «περί εξαιρέσεως από της αρμοδιότητας των Νομαρχών μερικών αντικειμένων αρμοδιότητας του Υπουργού Δ.Ε».
2. Τις διατάξεις του Ν.Δ. 532/70 «περί συμπλήρωσεως των διατάξεων περί διοικητικής αποκεντρώσεως».
3. Τις διατάξεις του Β.Δ. 712/70 και εκείνες του Β.Δ. 677/71 περί τροποποιήσεως και συμπλήρωσεως του Β.Δ. 712/70».
4. Το Ν. 1032/80 «περί συστάσεως του Υπουργείου Χ.Ο.Π.».
5. Το Ν. 1232/1982 «περί επαναφοράς σε ισχύ, τροποποίηση και συμπλήρωση των διατάξεων του Ν.Δ. 4352/64 και άλλες διατάξεις».
6. Τις 13095/721/82 και 24712/1248/82 κοινές αποφάσεις των Υπουργών Προεδρίας και Χ.Ο.Π.
7. Τις διατάξεις του Ν.Δ. από 17.7.1923 «περί σχεδίων πόλεων» καθώς και τις διατάξεις των άρθρων 18,19,20,21 και 22 του Δ/τος της 3.4.29 «περί ΓΟΚ».
8. Τις 24/1982/28/1982 και 21/1983 αποφάσεις του Κοιν. Συμβουλίου Παραλίας Πλατάνου καθώς και το φάκελλο

των δικ/κών σχετικά με το θέμα.

9. Το Χ. 4509/83 έγγραφο του Τμ. Πολεοδομίας και Πολεοδ. Εφαρμογών στο Συμβούλιο Χ.Ο.Π.Ν. Αχαΐας, όπου εκφράζεται η άποψη του δια το θέμα.

10. Τη γνωμοδότηση του Συμβουλίου Χ.Ο.Π.Ν. Αχαΐας που διατυπώθηκε με το πρακτικό 7/24.6.83/θέμα 18, αποφασίζουμε :

Εγκρίνουμε την τροποποίηση του εγκεκριμένου ρυμοτομικού σχεδίου της Κοινότητας Παραλίας Πλατάνου στα Ο.Τ. 9,10,15 και 16 και ειδικότερα.

α) Τη μεταφορά της προβλεπομένης από το σχέδιο οδού ανατολικά, όπως φαίνεται στο συνημμένο τοπογραφικό διάγραμμα του πολ. μηχανικού Α. Αλεβίζου με κόκκινη γραμμή που αρχίζει από την παλαιά Εθνική οδό μέχρι το τέρμα της και μεταξύ των ιδιοκτησιών Σμυρνιώτη-Σιαφλά-Δημητρέλλου-Καραμεσίνη-Ρηγοπούλου-Βαγγελάτου και Παπαδημητρίου.

β) Τη μεταφορά της Ο.Γ. νότια της παλιάς Εθνικής οδού, όπως φαίνεται στο συνημμένο τοπογραφικό διάγραμμα με κόκκινη γραμμή που αρχίζει από την ιδιοκτησία Αναγνωστοπούλου μέχρι την ιδιοκτησία Μπάμπαλη και την επιβολή απόμνησης της γωνίας μεταξύ της Εθνικής και της καθέτου όπου η ιδιοκτησία Καραμεσίνη.

Πάτρα, 15 Ιουλίου 1983

Ο Νομάρχης
Ε. ΚΑΦΑΝΤΑΡΗΣ

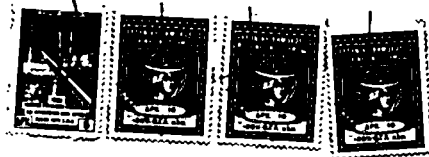

ΕΘΕΣΦΗΟΗΨ από το ποσόν 840000
Αριθ. 14/15/1982

Ο ΜΗΧΑΝΙΚΟΣ
ΠΑΡΑΛΙΑΣ - ΚΑΛΑΜΑΤΙΤΩΝ

Η 8809/15/83
αριθμ. 14/15/82

Κατά μετρήσει
Κατά μετρήσει

Α = 15

Β = 16

Γ = 300

Κατά μετρήσει

Τ = 85

Β = 25

Ε = 400

Κατά μετρήσει

Τ = 8

Β = 12

Γ = 150

Βεβαιώνεται ότι η προτεινόμενη τροποποίηση
είναι συμφωνημένη με τις 24/82 και 28/83
αποφάσεις του Κοιν. Συμβουλίου



Τροποποίηση
16.7.83

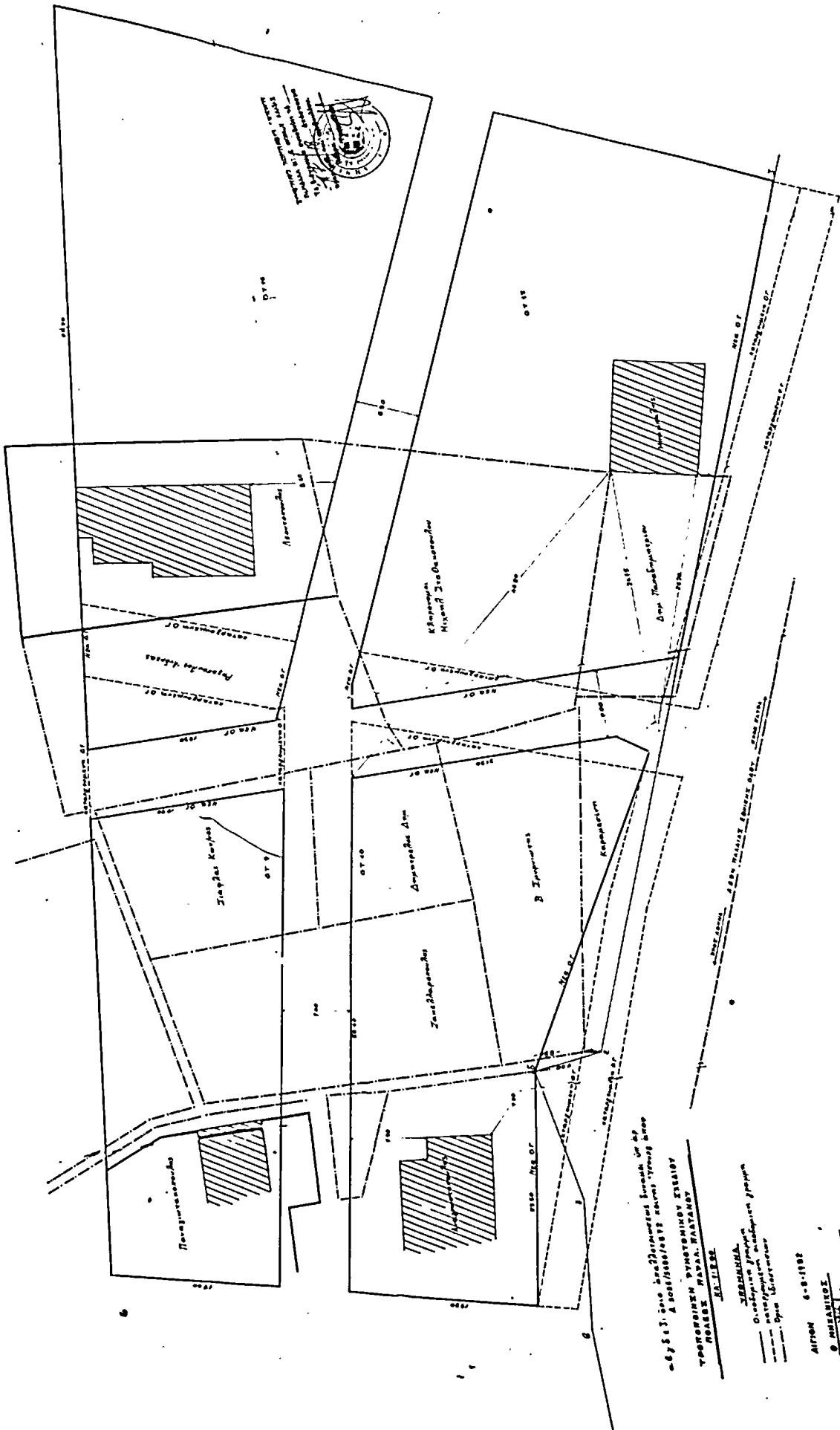

«ΕΥΣΤ. 1» του Διαβιβαστικού Συμβουλίου, υπ' αριθ. 1008/1988, της 11ης Ιουλίου 1988, με την οποία εγκρίθηκε η μελέτη του κτηματολογίου της περιοχής αυτής, σύμφωνα με το άρθρο 10, παρ. 1, του Ν. 1337/1983, όπως ισχύει.

ΤΡΟΦΟΔΟΤΗΣΗ ΚΑΤΑΣΤΑΣΗΣ ΚΑΤΑΣΤΑΣΗΣ
 ΚΑΤΑΣΤΑΣΗΣ ΚΑΤΑΣΤΑΣΗΣ
 ΚΑΤΑΣΤΑΣΗΣ ΚΑΤΑΣΤΑΣΗΣ

ΑΙΤΩΝ 6-8-1988
 Ο ΜΗΤΡΩΟΓΡΑΦΟΣ

ΑΝΩΓΕΩΓΡΑΦΙΚΟ ΚΑΤΑΣΤΑΣΗΣ
 ΑΝΩΓΕΩΓΡΑΦΙΚΟ ΚΑΤΑΣΤΑΣΗΣ
 ΑΝΩΓΕΩΓΡΑΦΙΚΟ ΚΑΤΑΣΤΑΣΗΣ
 ΑΝΩΓΕΩΓΡΑΦΙΚΟ ΚΑΤΑΣΤΑΣΗΣ

