



# ΕΦΗΜΕΡΙΣ ΤΗΣ ΚΥΒΕΡΝΗΣΕΩΣ

## ΤΗΣ ΕΛΛΗΝΙΚΗΣ ΔΗΜΟΚΡΑΤΙΑΣ

ΑΘΗΝΑ  
22 ΟΚΤΩΒΡΙΟΥ 1986

ΤΕΥΧΟΣ ΤΕΤΑΡΤΟ

ΑΡΙΘΜΟΣ ΦΥΛΛΟΥ  
1005

### ΠΕΡΙΕΧΟΜΕΝΑ

#### ΠΟΛΕΟΔΟΜΙΑ ΑΠΟΦΑΣΕΙΣ

- Χαρακτηρισμός ως οικοδομησίμου αποκεκλεισμένου οικοπέδου Μαργαρίτας Χατζάκη που βρίσκεται εντός του Ο.Τ. 753 στον Δήμο Νέων Λιοσίων. .... 1
- Τροποποίηση του σχεδίου πόλης Πάτρας Ν. Αχαΐας. .... 2
- Τροποποίηση του σχεδίου πόλης Πάτρας Ν. Αχαΐας. .... 3
- Καθορισμός ορίων οικισμού ΚΡΥΑ ΒΡΥΣΗ και επιβολή όρων και περιορισμών δόμησης αυτού στο Ν. Λάρισας. .... 4
- Μη πεζοδρόμηση της οδού Ασκληπείου πόλης Τρικάλων. .... 5

#### ΑΝΑΚΟΙΝΩΣΕΙΣ

- Ειδοποίηση για αποζημίωση ρυμοτομούμενης έκτασης, που θα δοθεί στους, με δικαστική απόφαση αναγνωρισμένους δικαιούχους στο Δήμο Ψαχνών. .... 6
- Ειδοποίηση για αποζημίωση ρυμοτομούμενης έκτασης, που θα δοθεί στους, με δικαστική απόφαση αναγνωρισμένους δικαιούχους στο Δήμο Ψαχνών. .... 7

#### ΠΟΛΕΟΔΟΜΙΑ ΑΠΟΦΑΣΕΙΣ

Αριθ. 14133/633/86

(1)

Χαρακτηρισμός ως οικοδομησίμου αποκεκλεισμένου οικοπέδου Μαργαρίτας Χατζάκη που βρίσκεται εντός του Ο.Τ. 753 στον Δήμο Νέων Λιοσίων.

Ο ΝΟΜΑΡΧΗΣ ΔΥΤ. ΑΤΤΙΚΗΣ

Έχοντας υπόψη:

1. Την από 2.7.86 αίτηση της Μαργαρίτας Χατζάκη με την οποία μας υποβλήθηκαν τα πιο κάτω δικαιολογητικά:

α) Το αριθ. 23034/1960 συμβόλαιο του Συμ/φου Αθηνών Χαρ. Βλαβιανού.

β) Το αριθ. 5927/1986 συμβόλαιο του Συμβ/φου Περιστερίου Δήμ. Μασαρόνα.

γ) Το αριθ. από 22.8.86 πιστοποιητικό ιδιοκτησίας.

2. Το από 30.10.68 δ/γμα ρυμοτομίας.

3. Τις διατάξεις της παρ. 3 του άρθρου 4 του από 27-2/18.3.1926 Ν. Δ/τος κυρωθέντος δια του από 2.8.27 Δ/τοςδ δια του οποίου τροποποιήθηκαν τα άρθρα 44, 45 του από 17.7.1923 Ν. Δ/τος «περί σχεδίων πόλεων κωμών κ.λπ.».

4. Τις διατάξεις του άρθρου μόνου του από 28.8.85 Δ/τος περί εξαιρέσεων κ.λπ. αρμοδιότητας του Υπουργείου Δημ. Έργων εν συνδυασμό προς τις διατάξεις του Ν. 3200/55 «περί διοικητικής αποκεντρώσεως» και το Ν.Δ. 532/50 «περί συμπληρώσεως διατάξεων περί διοικη-

τικής αποκεντρώσεως» και το εις εκτέλεση τούτου Β. Δ/γαμ 7.2.70 ως τροποποιήθηκε δια των αριθ. 677/71 και 198/72 Β. Δ/των.

5. Το αριθ. 805/30.12.72 Β. Δ/γμα «περί καθορισμού κ.λπ. των Υπ.ρ. του Νομάρχου Αττικής διατηρουμένων αρμοδιοτήτων κ.λπ.».

6. Το Ν.Δ./γμα 1147/72 περί διοικήσεως Μειζ. Πρωτευούσης και την αριθ. Δ7/13.1.77 της 1ης Δεκεμβρίου 1972 κοινής αποφάσεως των Υπουργών παρά τω Πρωθυπουργώ Εσωτερικών και Δημ. Έργων «περί οργάνωσης των Υπ.ρ. Νομαρχίας Αττικής αρμοδιότητας Υπουργείου Δημ. Έργων.

7. Την αριθ. Δ. ΕΣ. 2398/76 κοινή απόφαση Νομάρχου Αττικής Αναπλ. Νομάρχου Δ.Δ.Α. «περί αναθέσεως υπογραφής αποφάσεων, εγγράφων και άλλων πράξεων επί αντικειμένων Υπηρεσίας Πολεοδομίας αρμοδιότητας Αναπλ. Νομάρχου Προϊσταμένου Διαμ. Δυτ. Αττικής.

8. Την απόφαση 13259/1565/3.8.84 «περί τροποποίησης αποφάσεως ασκήσεως αρμοδιοτήτων Αν. Νομάρχου» με την οποία δόθηκε το δικαίωμα του χαρακτηρισμού οικοπέδου ως αποκεκλεισμένου στην Προϊσταμένη Δ/σεως Πολεοδομίας.

Όπως προκύπτει εκ των προηγούμενων στοιχείων το οικόπεδο της Μαργαρίτας Χατζάκη κείμενο στο Δήμο Νέων Λιοσίων εντός του Ο.Τ. 953 του περικλεισμένου υπό των οδών Αρχαδίου - Αγ. Γεωργίου - Μωραΐτου - Καππαδοκίας προϋφίσταται της εγκρίσεως του σχεδίου της περιοχής και ότι τούτο είναι αποκεκλεισμένο από των οδών του ρυμοτομικού σχεδίου και δεν δύναται να αποκτήσει το κανονικό πρόσωπο δια τακτοποιήσεως (λόγω των υπαρχόντων κτισμάτων μονίμου μορφής επι των ομόρων οικοπέδων ως και εκ του σχήματος και της θέσεως αυτών), αποφασίζουμε:

Θεωρούμε το οικόπεδο της Μαργαρίτας Χατζάκη με τα στοιχεία Α-Β-Γ-Δ-Α όπως φαίνεται στο από Ιούνιο 1986 τοπογραφικό διάγραμμα Μητ/κού Ευαγγ. Καμαριωτάκη το αποκλεισμένο εντός του ως άνω τετραγώνου του σχεδίου της περιοχής του δήμου Νέων Λιοσίων οικοδομησίμο και ορίζουμε ως όρους δομήσεως τους πιο κάτω:

α) Καλυπτόμενη επιφάνεια 60%.

β) Συντελεστής δομήσεως 1,60.

γ) Όροφοι δύο (2) στην πρόσοψη και ένας (1) σε εσοχή.

δ) Κατά τα λοιπά ισχύουν οι διατάξεις του ΓΟΚ/85.

Η απόφαση αυτή να δημοσιευθεί στην Εφημερίδα της Κυβερνήσεως.

Αιγάλεω, 27 Αυγούστου 1986

Με εντολή Νομάρχου  
Η Διευθύντρια  
Χ. ΚΑΚΟΥΔΑΚΗ

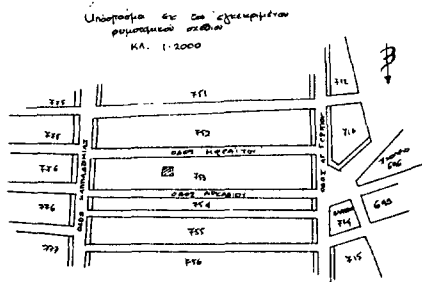

ΔΙΑΒΑΣΗ ΥΠΟΜΝΗΜΑΤΟΣ ΣΧΕΔΙΟΥ  
 Η Υπογραφή του Καταρτίτη επί Αποστολής Χαρτίτου  
 διασφαλίζει τον σκοπό του και φέρει την  
 ευθύνη για την ορθότητα της μελέτης. Αλλά,  
 διαβάζω ότι τα όρια των δύο Υπομνημάτων  
 είναι αβέβαια. Η διαβάζω

ΟΡΟΣ	ΑΝΩΤΕΡΟ
ΕΠΙ	ΔΙΑΦΑΝΟΤΗΤΑ
ΕΡ	ΠΡΟΣΤΑΣΙΑ
1	10-11-86
2	11-12-86
3	12-1-87
4	1-2-87
5	2-3-87
6	3-4-87
7	4-5-87
8	5-6-87
9	6-7-87
10	7-8-87
11	8-9-87
12	9-10-87

ΕΡΓΟΔΟΤΗΣ: ΚΑΡΑΓΙΑΝΝΙΔΗΣ ΚΑΤΣΑΚΗ	
ΕΡΓΟ: ΧΑΡΑΚΤΗΡΙΣΤΙΚΟΣ ΤΣ ΟΙΚΟΔΟΜΗΜΑΤΩΝ ΤΟΥ ΟΙΚΟΠΕΔΟΥ 46 ΣΤ 753 ΔΕΛΦΩΝ ΑΔΕΛΦΩΝ	
ΘΕΣΗ: ΕΠΙ ΔΙΑΣΤΑΣΕΩΣ 4000 ΜΕΤΡΩΝ 46 ΣΤ 753 ΔΕΛΦΩΝ ΑΔΕΛΦΩΝ	
ΜΕΛΕΤΗΤΗΣ: ΚΑΜΑΡΙΩΤΑΚΗ ΕΥΑΓΓΕΛΙΑ	
ΠΟΛΙΤΙΚΟΣ ΜΗΧΑΝΙΚΟΣ	
ΘΕΜΑ ΣΧΕΔΙΟΥ: ΤΟΠΟΓΡΑΦΙΚΟ ΔΙΑΓΡΑΜΜΑ	ΑΡΙΘΜΟΣ ΣΧΕΔΙΟΥ: Α1
ΧΛΩΜΑΚΕΣ: 1:700	
ΧΡΟΝΟΣ ΜΕΛΕΤΗΣ: ΙΟΥΝΙΟΣ 1986	
Υπογραφή: <i>[Signature]</i>	Σφραγίδα: <div style="border: 1px solid black; padding: 5px; width: fit-content;">                     ΕΥΑΓΓΕΛΙΑ Κ. ΚΑΜΑΡΙΩΤΑΚΗ                      ΔΙΠΛΩΜ. ΠΟΛΙΤ. ΜΗΧ. ΜΕΤΡΩΝ                      ΕΘΝ. ΣΧ. ΜΕΤΡΩΝ ΠΛΟΥΤΕΣΙΟΥ                      ΑΡΧ. 1112 Ε.Σ. ΑΡΧ. 1112 Ε.Σ. ΑΡΧ. 1112 Ε.Σ.                      ΑΝΑΡΧΗΤΗΣ ΣΤ. ΑΡΧ. ΑΡΧ. 1112 Ε.Σ.                 </div>

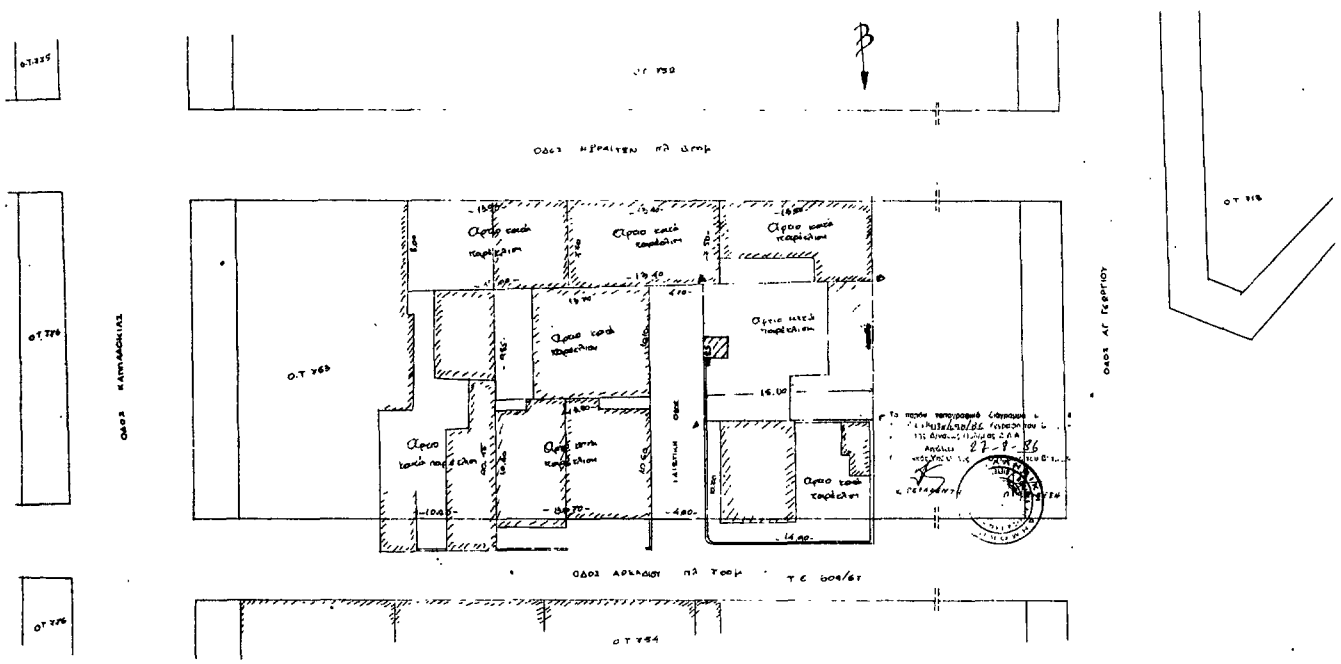

Αριθ. X 5127

(2)

Τροποποίηση του σχεδίου πόλης Πάτρας Ν. Αχαΐας.  
Ο ΝΟΜΑΡΧΗΣ ΑΧΑΪΑΣ

Έχοντας υπόψη:

1. Τις δ/ξεις του Ν. 3200/55 «περί διοικητικής αποκεντρώσεως» και τις ίδιες του από 28.6.55 Β.Δ. περί εξαιρέσεως από της αρμοδιότητας των Νομαρχιών μερικών αντικειμένων αρμοδιότητας του Υπουργού Δ.Ε.
2. Τις δ/ξεις του Ν.Δ. 532/70 περί συμπληρώσεως των δ/ξεων περί διοικητικής αποκεντρώσεως.
3. Τις δ/ξεις του Ν.Δ. 712/70 και εκείνες του Β.Δ. 721/70 και εκείνες του Β.Δ. 677/71 περί τροποποιήσεως και συμπληρώσεως του Β.Δ. 712/70.
4. Το Ν. 1032/80 περί συστάσεως του Υπουργείου Χ.Ο.Π.
5. Το Ν. 1232/82 περί επαναφοράς σε ισχύ, τροποποίηση και συμπλήρωση των δ/ξεων του Ν.Δ. 4352/64 και άλλες δ/ξεις.
6. Τις 13905/721/24.6.82 και 24712/1248/21.6.82 κοινές αποφάσεις των Υπουργών Προεδρίας και ΧΟΠ.
7. Τις δ/ξεις του Ν.Δ. του από 17.7.1923 «περί σχεδίων πόλεων» καθώς και τις ίδιες των άρθρων 18, 19, 20, 21 και 22 του Δ/τος της 3.4.1929 περί ΓΟΚ.
8. Την παρ. 2 άρθρο 1 του Π. Δ/τος 443 ΦΕΚ 165/17.11.83 περί μεταβίβασης αρμοδιότητας στους Νομάρχες, έγκρισης τροποποιήσεων ρυμοτομικών σχεδίων, και επιβολής προκηπίων.

9. Την X 8448/84 απόφαση Νομάρχη Αχαΐας «περί ανάθεσης άσκησης μέρους των αρμοδιοτήτων του, στο Προϊστάμενο Πολ/μίας».

10. Την αριθ. 183 Π.Δ. (ΦΕΚ 70 Δ' /5.6.1986) «περί έγκρισης τροποποιήσεως και καθορισμό όρων και περιορισμών δόμησής από τους Νομάρχες».

11. Το φάκελο δικαιολογητικών που σχηματίστηκε σε αναφορά με το θέμα.

12. Το X 9034/85 έγγραφο του τμήματος Πολεοδομίας στον Συμβούλιο ΧΟΠ Ν. Αχαΐας.

13. Τη γνωμοδότηση του Συμβουλίου ΧΟΠ Ν. Αχαΐας που διατυπώθηκε στο πρακτικό 11/2.10.1985 θέμα 4ο, αποφασίζουμε:

Τροποποιούμε το σχέδιο πόλεως Πατρών στην Α' φάση της Αρχτικής πλευράς οικ. τετρ. 1722 και καταργούμε την πρασιά σε ανώνυμο οδό παράλληλο της οδού Λάδωνος, διότι εξυπηρετεί το γενικότερο συμφέρο δοθέντος ότι η ύπαρξη της οδού Λάδωνος επιβαρύνει από πλευράς ρυμοτομίας τις όμορες ιδιοκτησίες.

Η απόφαση αυτή να δημοσιευθεί στην Εφημερίδα της Κυβερνήσεως.

Πάτρα, 27 Ιουλίου 1986

Με εντολή Νομάρχη  
Ο Προϊστάμενος κ.α.α.  
ΧΡ. ΠΑΠΑΝΙΚΟΛΟΠΟΥΛΟΣ

Τοπογραφικό διαγράμμα  
προτεινομένης τροποποιήσεως σχεδίου πόλης  
σε ανώνυμη οδό στη Β' φάση Αρχτικής πλευράς.  
Πλάτος 26  
Κλίμακας 1:500.

ΠΛΑΤΕΙΑ  
26

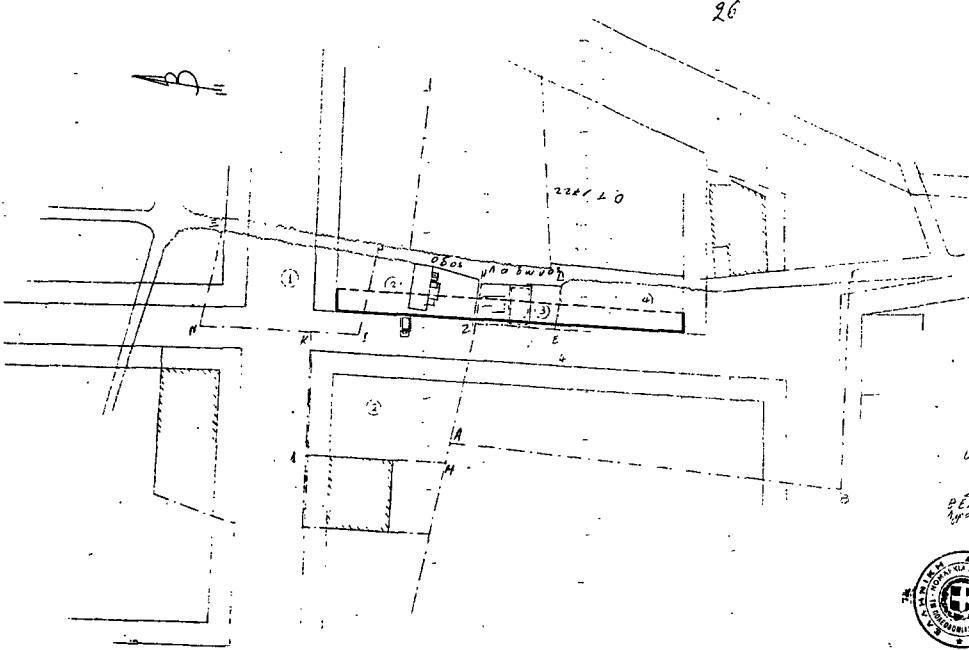

ΠΡΟΤΕΙΝΟΜΕΝΗ ΟΜΟΒΟΛΙΑ ΓΡΑΦΗ ΚΑΤΑΡΤΙΣΜΕΝΗ

Όσοι συμφέρονται Τμήμα Α' 13-16-300  
Κάλυψη 50%, Δυσχεματιστή  
Σ. Δ. 0,8  
Ρυμοτομία 6-8-100.

Πάτρα, Ιουλίου 1986

Ο ΣΥΝΤΑΞΑΣ  
Ο ΔΡΟΜΟΣ ΤΕΤΡ. ΝΟΜ. Δ.Π

ΧΡ. ΠΑΠΑΝΙΚΟΛΟΠΟΥΛΟΣ  
Προϊστάμενος κ.α.α.

ΧΡ. ΠΑΠΑΝΙΚΟΛΟΠΟΥΛΟΣ  
Προϊστάμενος κ.α.α.



Αριθ. Χ 8664

(3)

Τροποποίηση του σχεδίου πόλης Πάτρας Ν. Αχαΐας.  
Ο ΝΟΜΑΡΧΗΣ ΑΧΑΪΑΣ

Έχοντας υπόψη:

1. Τις δ/ξεις του Ν. 3200/55 «περί διοικητικής αποκεντρώσεως» και τις ίδιες του από 28.6.55 Β.Δ. περί εξαιρέσεως από της αρμοδιότητας των Νομαρχών μερικών αντικειμένων αρμοδιότητας του Υπουργού Δ.Ε.
2. Τις δ/ξεις του Ν.Δ. 532/70 περί συμπληρώσεως των δ/ξεων περί διοικητικής αποκεντρώσεως.
3. Τις δ/ξεις του Ν.Δ. 712/70 και εκείνες του Β.Δ. 721/70 και εκείνες του Β.Δ. 677/71 περί τροποποιήσεως και συμπληρώσεως του Β.Δ. 712/70.
4. Το Ν. 1032/80 περί συστάσεως του Υπουργείου Χ.Ο.Π.
5. Το Ν. 1232/82 περί επαναφοράς σε ισχύ, τροποποίηση και συμπλήρωση των δ/ξεων του Ν.Δ. 4352/64 και άλλες δ/ξεις.
6. Τις 13905/721/24.6.82 και 24712/1248/21.6.82 κοινές αποφάσεις των Υπουργών Προεδρίας και ΧΟΠ.
7. Τις δ/ξεις του Ν.Δ. 17.7.1923 περί σχεδίων πόλεων καθώς και τις ίδιες των άρθρων 18, 19, 20, 21 και 22 του Δ/τος της 3.4.1929 περί ΓΟΚ.

8. Την παρ. 2 άρθρο 1 του Π. Δ/τος 443 ΦΕΚ 165/17.11.83 περί μεταβίβασης αρμοδιότητας στους Νομάρχες, έγκρισης τροποποιήσεων ρυμοτομικών σχεδίων, και επιβολής προκηπίων.

9. Την Χ 8448/84 απόφαση Νομάρχη Αχαΐας «περί ανάθεσης άσκησης μέρους των αρμοδιοτήτων του, στο Προϊστάμενο Πολ/μίας».

10. Την αριθ. 214/86 απόφ. Δημοτικού Συμβουλίου Πάτρας.

11. Το Χ 7073/86 έγγραφο του Τ.Π. και Π.Ε. προς το ΣΧΟΠΝΑ.

12. Την γνωμοδότηση του ΣΧΟΠΝΑ που διατυπώθηκε στο απόσπασμα του πρακτικού 11/14.7.86 θέμα 1ον, αποφασίζουμε:

Τροποποιούμε το σχέδιο πόλεως (παλαιό σχέδιο) σε τμήμα της οδού Φιλοποιεμενος μεταξύ Γαλαξειδίου και ΘΘ. Αμαλίας με αναγνώριση της εκεί υφισταμένης κατάστασης και όπως σε λεπτομέρειες φαίνεται στο με κ=1:200 τοπογρ. διάγραμμα του Κ. Βλάχη Αρχ/να Μηχ.

Η απόφαση αυτή να δημοσιευθεί στην Εφημερίδα της Κυβερνήσεως.

Πάτρα, 30 Ιουλίου 1986

Με εντολή Νομάρχη  
Ο Προϊστάμενος κ.α.α.  
ΧΡ. ΠΑΠΑΝΙΚΟΛΟΠΟΥΛΟΣ

ΤΟΠΟΓΡΑΦΙΚΟ ΔΙΑΓΡΑΜΜΑ  
ΙΔ. ΙΩΣΗΦ ΠΑΠΑΖΙΑΝ  
ΕΠΙ ΤΩΝ ΟΔΩΝ ΘΘΝΟΣ ΑΜΑΛΙΑΣ -  
ΦΙΛΟΠΟΙΜΕΝΟΣ - ΓΑΛΑΞΕΙΔΙΟΥ  
ΚΛΙΜΑΞ 1:200

ΙΣΧΥΟΥΣΕΣ ΟΙΚ. ΓΡΑΜ
ΠΡΟΤΕΙΝΟΜΕΝΕΣ ΟΙΚ. ΓΡΑΜ
ΚΑΤΑΓΕΓΡΑΜΜΕΝΕΣ

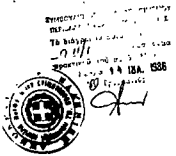

Ο ΜΗΧΑΝΙΚΟΣ

*[Handwritten signature]*

*[Handwritten notes and official stamp]*

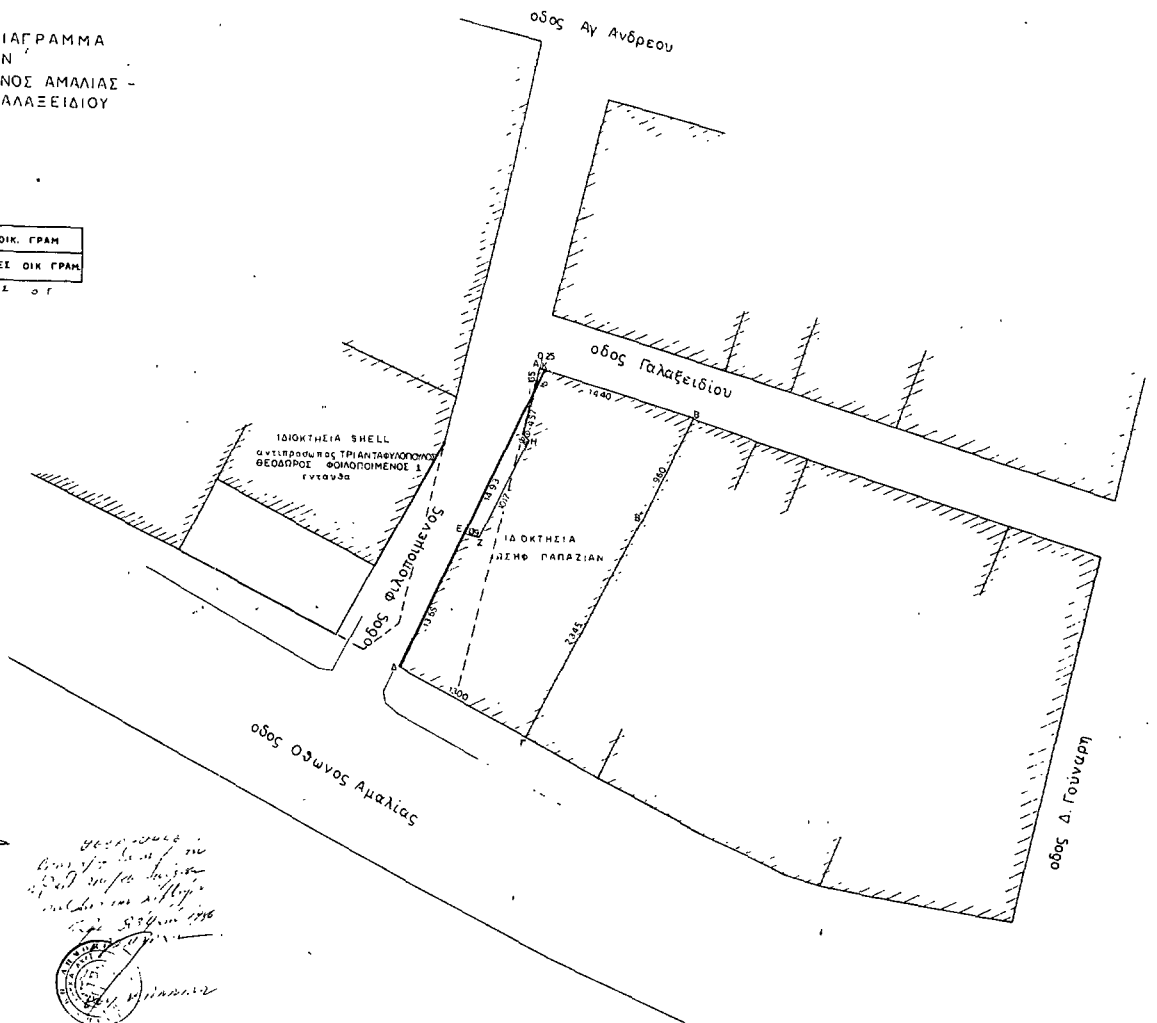

Αριθ. 3382

(4)

Καθορισμός ορίων οικισμού ΚΡΥΑ ΒΡΥΣΗ και επιβολή όρων και περιορισμών δόμησης αυτού στο Ν. Λάρισας.

## Ο ΝΟΜΑΡΧΗΣ ΛΑΡΙΣΑΣ

Έχοντας υπόψη:

1. Τις διατάξεις του από 24.4.1985 Π.Δ/τος (ΦΕΚ 181Δ/3.5.1985) «περί τρόπου καθορισμού ορίων οικισμού της Χώρας, κατηγορίες αυτών και καθορισμός όρων και περιορισμών δόμησης».

2. Τις διατάξεις του Ν. 1577/85 (ΦΕΚ 210 Α' /85) περί ΓΟΚ.

Τις προτάσεις των ιδιωτών μελετητών Μητρώκων, στους οποίους ανατέθηκε σχετική μελέτη στα πλαίσια του προγράμματος των ανοιχτών πόλεων, που αφορούν στον προσδιορισμό των ορίων των υπόψη οικισμών.

3. Τις αποφάσεις μας 7049/30.10.85 και 3884/30.6.86 για την κατάταξη σε κατηγορίες και επιβολή ειδικών περιορισμών δόμησης των οικισμών του Νομού με πληθυσμό μέχρι 2.000 κατοίκους.

4. Τα πληθυσμιακά στοιχεία της τελευταίας απογραφής του κράτους της Ε.Σ.Υ.Ε.

5. Την 220/8/26.5.86 γνωμοδότηση του Συμβουλίου Χ.Ο.Π. του Νομού.

6. Την ...απόφαση του Κοινοτικού Συμβουλίου, αποφασίζουμε:

Ι. Καθορίζουμε τα όρια του οικισμού ΚΡΥΑ ΒΡΥΣΗ Κοινότητας Μαυροβουνίου Επαρχίας Λάρισας του Ν.Λάρισας με στοιχεία 1 - 2 - 3 ....7 - 1 όπως αυτά φαίνονται στο συνοδευτικό της παρούσας σχεδιάγραμμα με κλίμακα 1:5.000, που αποτελεί αναπόσπαστο μέρος της απόφασης αυτής και συντάχθηκε βάσει στοιχείων χαρτών και επιτόπου ελέγχου.

ΙΙ. Καθορίζουμε τους ακόλουθους γενικούς και ειδικούς όρους και περιορισμούς δόμησης.

## Α. Γενικοί όροι δόμησης:

Μέσα στα όρια του οικισμού ΚΡΥΑ ΒΡΥΣΗ θεωρούνται άρτια και οικοδομήσιμα τα γήπεδα που έχουν ελάχιστο εμβαδόν 400 τ.μ.

Κατά παρέκκλιση θεωρούνται άρτια και οικοδομήσιμα τα γήπεδα με όποιο εμβαδόν είχαν στις 3.5.1985 ημέρα δημοσίευσης στην Εφημερίδα της Κυβερνήσεως του από 24.4.1985 Π. Δ/τος.

## Β. Ειδικοί όροι και περιορισμοί δόμησης:

α) Ως προς τα υλικά και τη μορφή των στοιχείων των κτισμάτων ισχύουν οι αναφερόμενοι στους πίνακες που συνοδεύουν την 3884/40.6.86 απόφασή μας.

β) Είναι υποχρεωτική η εξασφάλιση της συνέχειας των υφισταμένων ή εγχεκρημένων δρόμων του οικισμού.

Πρίν από οποιαδήποτε κατάτμηση οικοπέδων εντός των ορίων του οικισμού θα πρέπει να θεωρείται το σχετικό τοπογραφικό διάγραμμα από το τμήμα Πολεοδομίας και Π.Ε. της Νομαρχίας ώστε να εξασφαλιζεται η συνέχεια των υπαρχόντων κοινόχρηστων χώρων και η δημιουργία νέων κοινόχρηστων χώρων σύμφωνα με τα οριζόμενα στο άρθρο 6 παρ. 1 του από 24.4.1985 Π. Δ/τος.

γ) Μέγιστη επιτρεπόμενη κάλυψη 60% μέγιστος αριθμός ορόφων 2, μέγιστο επιτρ. ύψος 7,5μ.

Κατά τα λοιπά ισχύουν τα οριζόμενα στο Π. Δ/γμα της 24.4.1985 (ΦΕΚ 181 Δ/3.5.1985).

Η απόφαση αυτή με το σχεδιάγραμμα οριοθέτησης του οικισμού που τη συνοδεύει να δημοσιευθεί στην Εφημερίδα της Κυβερνήσεως.

Λάρισα, 4 Ιουνίου 1986

Ο Νομάρχης  
ΑΠ. ΒΛΑΣΙΑΔΗΣ

Συνολικά στ. 3302/4-6-06 & 3501/4-6-06  
 Αποφάσεις Νομάρχη Λαρίσης

Ε.Ν.  
 Η Προϊστομένη Τ.Π.Δ.Π.Ε.

Μ. ΛΙΖΑΡΗ  
 Τμήμα Νομικής με 4ο β.

ΝΟΜΟΣ ΛΑΡΙΣΑΣ ΟΙΚΙΣΜΟΙ ΚΡΥΑ ΒΡΥΣΗ - ΜΑΥΡΟΒΟΥΝΙΟ ΥΠΟΜΗΜΑ		αριθμός σχεδίου Π. 1.1
Όσο ΟΤΑ Όσο οικισμού ΕΠΕΞΗΓΗΣΗ ΟΡΙΩΝ 4. ΜΑΥΡΟΒΟΥΝΙ		αριθμ. οικισμού Π. 1.1.5000
1-2 : όριο διαίτησης 2-3 : 4-5 = 50 μ. 3-6 = 80 μ. 11-12-13 : όριο διαίτησης 13-14 = 90 μ. 15-16 = 140 μ. 16-17-18-19 : δρόμος 20-21 : παράλληλη δι' απόσταση 50 μ. από το όριο διαίτησης		αριθμ. τετραγώνου ΕΣΥΣΣ
2. ΚΡΥΑ ΒΡΥΣΗ 1-2 = 50 μ. 3-4 = 100 μ. 4-5 = 40 μ.		αριθμ. οικισμού Π. 1.1
ΟΡΙΘΜΗΤΗ ΟΙΚΙΣΜΟΥ		αριθμ. οικισμού Π. 1.1
ΥΠΟΥΡΓΕΙΟ Χωροταξίας Οικισμού και Περιβαλλοντος ΔΙΕΥΘΥΝΣΗ ΧΩΡΟΤΑΞΙΑΣ		αριθμ. οικισμού Π. 1.1

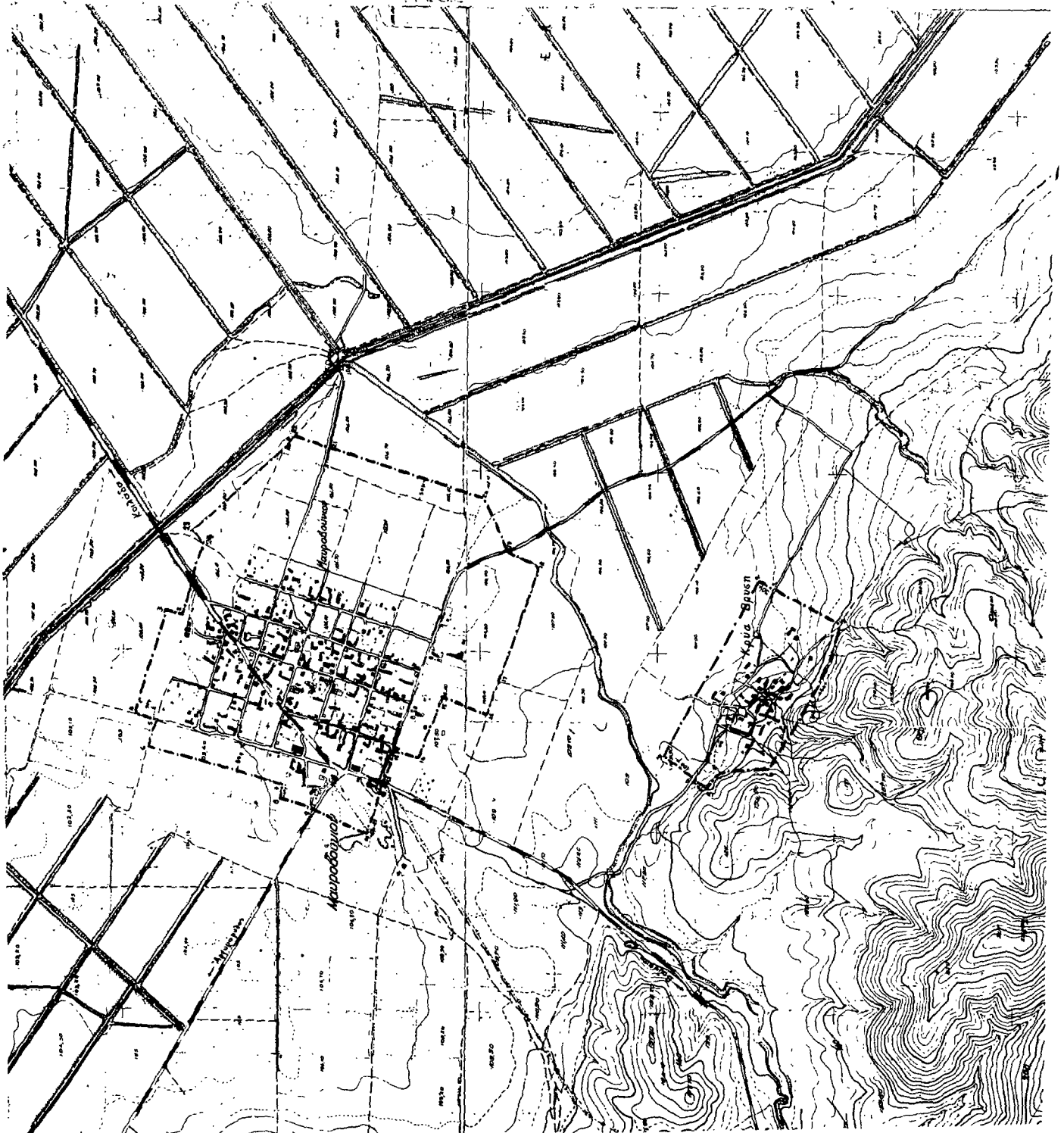

Αριθ. 5518

(5)

Μη πεζοδρόμηση της οδού Ασκληπιού πόλης Τρικάλων.  
Ο ΝΟΜΑΡΧΗΣ ΤΡΙΚΑΛΩΝ

Έχοντας υπόψη:

1. Τις διατάξεις του από 17.7.1923 Ν. Δ/τος (ΦΕΚ 228Α/1923) «περί σχεδίων, πόλεως, κωμών και συνοικισμών του κράτους και οικοδομής αυτών» όπως τούτο τροποποιημένο ισχύει σήμερα και ειδικότερα τα άρθρ. 2 και 9 αυτού.

2. Τις διατάξεις του 183 Π. Δ/τος ΦΕΚ 70Α/5.6.86 για «Έγκριση τροποποιήσεων σχεδίων πόλεων και καθορισμός όρων και περιορισμών δόμησης από τους Νομάρχες».

3. Την 117/84 απόφαση του Δημοτικού Συμβουλίου του Δήμου Τρικαίων για την πεζοδρόμηση της οδού Ασκληπιού.

4. Την 2η γνωμ./πρακ. 13/4.6.1986 γνωμοδότηση του Συμβουλίου Χωροταξίας Οικισμού και Περιβάλλοντος του Νομού, για την μη πεζοδρόμηση της οδού Ασκληπιού, και επειδή με την προτεινόμενη με την 117/84 απόφαση του Δημοτικού Συμβουλίου Τρικάλων, ρύθμιση που αφορά στην πεζοδρόμηση της οδού Ασκληπιού θίγεται το βασικό οδικό δίκτυο, της πόλης διότι η οδός Ασκληπιού αποτελεί βασικό οδικό άξονα και η πεζοδρόμηση τμήματος της χωρίς παράλληλη γενικότερη ρύθμιση του κυκλοφοριακού σύμφωνα με τις προβλέψεις του Γενικού Πολεοδομικού σχεδίου επηρεάζει καθοριστικά την κυκλοφορία στην πόλη, αποφασίζουμε:

Τη μη πεζοδρόμηση προς το παρόν της οδού Ασκληπιού για τους λόγους που αναφέρονται στο κείμενο της παρούσης.

Η απόφαση αυτή να δημοσιευθεί στην Εφημερίδα της Κυβερνήσης.

Τρίκαλα, 4 Αυγούστου 1986

Ο Νομάρχης  
ΠΕΤΡΟΣ ΡΙΖΟΣ

### ΑΝΑΚΟΙΝΩΣΕΙΣ

Αριθ. 2224

(6)

Ειδοποίηση για αποζημίωση ρυμοτομούμενης έκτασης, που θα δοθεί στους, με δικαστική απόφαση αναγνωρισμένους δικαιούχους στο Δήμο Ψαχνών.

Ο ΔΗΜΑΡΧΟΣ ΨΑΧΝΩΝ

Ειδοποιούμε ότι με το αριθ. 14831/25.8.1986 γραμμάτιο συστάσεως Παρακαταθήκης του Ταμείου Παρακαταθηκών και Δανείων (Γραφείο Παρακαταθηκών Χαλκίδας) κατατέθηκε από το Δήμο Ψαχνών

ποσό από εννέα εκατομμύρια έξι χιλιάδες πεντακόσιες σαράντα δραχμές (9.006.540), για αποζημίωση ρυμοτομούμενης έκτασης, που θα δοθεί στους, με δικαστική απόφαση αναγνωρισμένους δικαιούχους.

Η ρυμοτομούμενη έκταση καθορίστηκε με την 12/85 πράξη αναλογισμού που σύνταξε το Τμήμα Πολεοδομίας και Πολεοδομικών Εφαρμογών του Νομού Ευβοίας, για τη διάνοιξη της ανωνύμου δημοτικής οδού από το Α' Δημοτικό Σχολείο Ψαχνών μέχρι και την ιδιοκτησία της Ζωής Αντ. Μιτάφη, κατά εφαρμογή του σχεδίου πόλης του 1945.

Η αποζημίωση αυτή καθορίστηκε με την 127/86 απόφαση του Μονομελούς Πρωτοδικείου Χαλκίδας (αριθ. απόφασης Δ.Σ. Ψαχνών 100/86 (Αριθ. εγκριτικής απόφασης Νομαρχίας Ευβοίας 19510/86).

Ψαχνά, 26 Αυγούστου 1986

Ο Δήμαρχος  
ΣΠΥΡΟΣ ΣΠΥΡΟΠΟΥΛΟΣ

Αριθ. 2225

(7)

Ειδοποίηση για αποζημίωση ρυμοτομούμενης έκτασης, που θα δοθεί στους, με δικαστική απόφαση αναγνωρισμένους δικαιούχους στο Δήμο Ψαχνών.

Ο ΔΗΜΑΡΧΟΣ ΨΑΧΝΩΝ

Ειδοποιούμε ότι με το αριθ. 14830/25.8.1986 γραμμάτιο συστάσεως Παρακαταθήκης του Ταμείου Παρακαταθηκών και Δανείων (Γραφείο Παρακαταθηκών Χαλκίδας) κατατέθηκε από το Δήμο Ψαχνών ποσό, από τρία εκατομμύρια διακόσιες εβδομήντα μία χιλιάδες τριακόσιες σαράντα δραχμές (3.271.340), για αποζημίωση ρυμοτομούμενης έκτασης, που θα δοθεί στους, με δικαστική απόφαση αναγνωρισμένους δικαιούχους. Η ρυμοτομούμενη έκταση καθορίστηκε με την 13/85 πράξη αναλογισμού που σύνταξε το Τμήμα Πολεοδομίας και Πολεοδομικών Εφαρμογών του Νομού Ευβοίας, για τη διάνοιξη της δημοτικής οδού Αβάντων με εφαρμογή του σχεδίου πόλης των Ψαχνών του 1945. Η αποζημίωση αυτή καθορίστηκε με την 128/86 απόφαση του Μονομελούς Πρωτοδικείου Χαλκίδας (αριθ. απόφασης Δ.Σ. Ψαχνών 100/86 (Αριθ. εγκριτικής απόφασης Νομαρχίας Ευβοίας 19510/86).

Ψαχνά, 26 Αυγούστου 1986

Ο Δήμαρχος  
ΣΠΥΡΟΣ ΣΠΥΡΟΠΟΥΛΟΣ

