

ΕΦΗΜΕΡΙΣ ΤΗΣ ΚΥΒΕΡΝΗΣΕΩΣ

ΤΗΣ ΕΛΛΗΝΙΚΗΣ ΔΗΜΟΚΡΑΤΙΑΣ

ΑΘΗΝΑ
31 ΔΕΚΕΜΒΡΙΟΥ 1986

ΤΕΥΧΟΣ ΤΕΤΑΡΤΟ

ΑΡΙΘΜΟΣ ΦΥΛΛΟΥ
1217

ΠΕΡΙΕΧΟΜΕΝΑ

ΠΟΛΕΟΔΟΜΙΑ ΑΠΟΦΑΣΕΙΣ

- Τροποποίηση του σχεδίου πόλης Πάτρας στο Ο.Τ. Χαρτοποιίας Λαδόπουλου ως χώρου Αθλητικών εγκαταστάσεων. 1
- Καθορισμός ορίων, όρων και περιορισμών δόμησης στον οικισμό Σπαρτούντα του Ν. Χίου. 2
- Καθορισμός ορίων, όρων και περιορισμών δόμησης στον οικισμό ΓΡΙΔΙΑ του Ν. Χίου. 3

ΠΟΛΕΟΔΟΜΙΑ ΑΠΟΦΑΣΕΙΣ

- Αριθ. Χ 10046 (1)
- Τροποποίηση του σχεδίου πόλης Πάτρας στο Ο.Τ. Χαρτοποιίας Λαδόπουλου ως χώρου Αθλητικών εγκαταστάσεων.
Ο ΝΟΜΑΡΧΗΣ ΑΧΑΪΑΣ
- Έχοντας υπόψη:
1. Τις δ/ξεις του Ν. 3200/55 «περί διοικητικής αποκεντρώσεως» και τις ίδιες του από 28.6.55 Β.Δ. περί εξαιρέσεως από της αρμοδιότητας των Νομαρχών μερικών αντικειμένων αρμοδιότητας του Υπουργείου Δημ. Έργων.
 2. Τις δ/ξεις του Ν.Δ. 532/70 περί συμπληρώσεως των δ/ξεων περί διοικητικής αποκεντρώσεως.
 3. Τις δ/ξεις του Β.Δ. 712/70 και εκείνες του Β.Δ. 712/70 και εκείνες του Β.Δ. 677/71 περί τροποποιήσεως και συμπληρώσεως του Β.Δ. 712/70.
 4. Το Ν. 1032/80 περί συστάσεως του Υπουργείου Χ.Ο.Π.

5. Το Ν. 1232/82 περί επαναφοράς σε ισχύ, τροποποίηση και συμπλήρωση των δ/ξεων του Ν.Δ. 4352/64 και άλλες δ/ξεις.

6. Τις 13905/721/24.6.82 και 24712/1248/21.6.82 κοινές αποφάσεις των Υπουργών Προεδρίας και ΧΟΠ.

7. Τις δ/ξεις του Ν.Δ. του από 17.7.1923 «περί σχεδίων πόλεων» καθώς και τις ίδιες των άρθρων 18, 19, 20, 21 και 22 του Ν.Δ/τος της 3.4.1929 περί ΓΟΚ.

8. Την παρ. 2 άρθρο 1 του Π. Δ/τος 443 ΦΕΚ 165/17.11.83 περί μεταβίβασης αρμοδιότητας στους Νομάρχες, έγκρισης τροποποιήσεων ρυμοτομικών σχεδίων, και επιβολής προκητιών.

9. Τη Χ.3448/84 απόφαση του Νομάρχη Αχαΐας «περί ανάθεσης άσκησης μέρους των αρμοδιοτήτων του, στον Προϊστάμενο Πολ/μίας».

10. Τη 247/26.5.1986 θέμα 43 απόφαση του Δημοτικού Συμβουλίου Πατρών.

11. Τη γνωμοδότηση του ΣΧΟΠ Ν. Αχαΐας που διατυπώθηκε στο απόσπασμα του πρακτικού 13/22.8.86 θέμα 11, αποφασίζουμε:

Τροποποιούμε το σχέδιο πόλεως Πατρών και στο Ο.Τ. όπου οι εγκαταστάσεις χαρτοποιίας Λαδόπουλου, όπως φαίνεται στο συνημμένο τοπογραφικό διάγραμμα για τη δημιουργία αθλητικών εγκαταστάσεων διότι εξυπηρετεί το κοινό καλό και αναβαθμίζει την περιοχή.

Η απόφαση αυτή να δημοσιευθεί στην Εφημερίδα της Κυβερνήσεως.

Πάτρα, 1 Σεπτεμβρίου 1986

Με εντολή Νομάρχη

Ο Προϊστάμενος

κ.α.α.

ΧΡ. ΠΑΠΑΝΙΚΟΛΟΠΟΥΛΟΣ

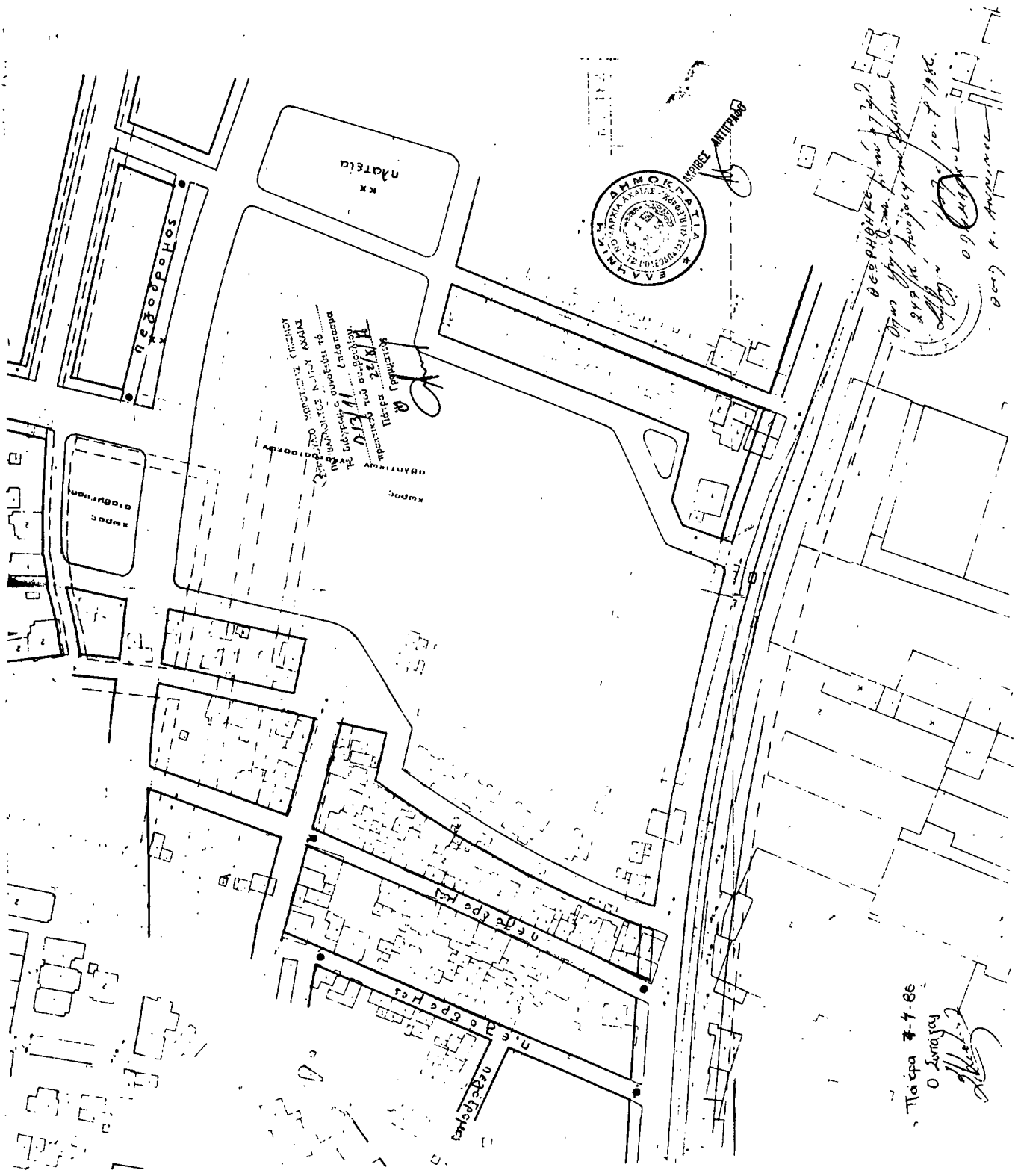

Handwritten notes in Greek and Cyrillic, including a date "10.7.1966" and a signature. The notes appear to be official communications or approvals related to the plan.

Πλ. 7-4-86
 Ο Σωφράκης
 [Signature]

Handwritten notes in Greek and Cyrillic, including a date "22/7/66" and a signature. The notes are located in the central part of the plan, near a large courtyard area.

Αριθ. 3903

(2)

Καθορισμός ορίων, όρων και περιορισμών δόμησης στον οικισμό Σπαρτούντα του Ν. Χίου.

Ο ΝΟΜΑΡΧΗΣ ΧΙΟΥ

Έχοντας υπόψη:

1. Τις διατάξεις του από 24.4.85 Π.Δ. (ΦΕΚ 181Δ/3.5.1985) «περί τρόπου καθορισμού ορίων οικισμού της χώρας, κατηγορίες αυτών και καθορισμός όρων και περιορισμών δόμησης».

2. Τις προτάσεις των ιδιωτών μελετητών Μητ/κών, στους οποίους ανατέθηκε σχετική μελέτη στα πλαίσια του προγράμματος των ανοικτών πόλεων, που αφορούν στον προσδιορισμό των ορίων των υπόψη οικισμών.

3. Τα δελτία αρχιτεκτονικής αναγνώρισης των οικισμών που συμπληρώθηκαν από τους προαναφερόμενους μελετητές κατά τις υποδείξεις των σχετικών προδιαγραφών του ΥΧΟΠ.

4. Την υπ' αριθ. 2464/6.5.86 απόφασή μας για την κατηγοριοποίηση των οικισμών του Ν. Χίου που έχουν πληθυσμό μέχρι και 2.000 κατοίκους.

5. Τα πληθυσμακά στοιχεία της τελευταίας απογραφής του Κράτους της ΕΣΥΕ.

6. Την υπ' αριθ. πρ. 4 θέμα 5/86 γνωμοδότηση του συμβουλίου ΧΟΠ του Νομού, αποφασίζουμε:

I. Καθορίζουμε τα όρια του οικισμού Σπαρτούντας του Ν. Χίου με στοιχεία 1, 2, ..., 7, όπως αυτά φαίνονται στο συνοδευτικό της παρούσας σχεδιάγραμμα σε κλ. 1:5.000, που αποτελούν αναπόσπαστα μέρη της απόφασης αυτής και συντάχθηκαν βάσει στοιχείων χαρτών και επιτόπου ελέγχου.

II. Καθορίζουμε τους ακόλουθους Γενικούς και Ειδικούς όρους και περιορισμούς δόμησης.

α. Γενικοί όροι δόμησης:

1. Εντός των ορίων των οικισμών ισχύουν οι γενικοί όροι δόμησης που προβλέπονται από το Π.Δ. της 24.4.85 ΦΕΚ 181 Δ/3.5.1985 και για τον οικισμό Σπαρτούντα αρτιότητα γηπέδου 300 τ.μ.

2. Κατά παρέκκλιση εντός των ορίων των οικισμών θεωρούνται άρτια τα οικοπέδα με όποιο εμβαδόν είχαν στις 3.5.85 ημέρα δημοσίευσης του από 24.4.1985 Π. Δ/τος.

β. Ειδικόι όροι δόμησης.

Για τον οικισμό Σπαρτούντα τους ειδικούς όρους δόμησης που αναγράφονται στην καρτέλα που συνοδεύει την παρούσα. Κάθε άλλος τρόπος δόμησης πρέπει να εγκρίνεται από την Ε.Π.Α.Ε.

III.α. Πριν από οποιαδήποτε κατάτμηση οικοπέδων εντός των ορίων του οικισμού θα πρέπει να θεωρείται το σχετικό τοπογραφικό διάγραμμα από το Τμήμα Πολεοδομίας και Π.Ε. της Νομαρχίας ώστε να εξασφαλίζεται η συνέχεια των υπαρχόντων Κοινόχρηστων χώρων και η δημιουργία νέων Κοινόχρηστων χώρων σύμφωνα με τα οριζόμενα στις διατάξεις της παρ. 1 του άρθρου 6 του από 24.4.85 Π. Δ/τος.

β. Να εξασφαλίζεται οπωσδήποτε η συνέχεια των υφισταμένων ή εγκεκριμένων δρόμων του οικισμού.

Κατά τα λοιπά ισχύουν τα οριζόμενα στο Π. Δ/γμα της 24.4.85 (ΦΕΚ 181Δ/3.5.1985).

Η απόφαση αυτή με το σχεδιάγραμμα οριοθέτησης του οικισμού και την καρτέλα δελτίου Αρχιτεκτονικής αναγνώρισης που τη συνοδεύει να δημοσιευθεί στην Εφημερίδα της Κυβερνήσεως.

Χίος, 4 Σεπτεμβρίου 1986

Ο Νομάρχης
ΧΡΗΣΤΟΣ ΠΑΧΤΑΣ

ΠΙΝΑΚΑΣ Α.2.1.

ΔΕΛΤΙΟ ΑΡΧΙΤΕΚΤΟΝΙΚΗΣ ΑΝΑΓΩΡΗΣΗΣ

ΟΙΚΙΣΜΟΣ : ΣΠΑΡΤΟΧΩΜΑ
 ΔΗΜΟΣ/ΚΟΙΝ. : //
 ΑΡ. ΕΣΥΕ : 05/14501
 ΝΟΜΟΣ : ΧΙΟΥ

ΣΥΣΤΗΜΑ ΔΟΜΗΣΗΣ ΣΥΝΕΧΕΣ Π. ΕΛΕΥΘΕΡΟ ΠΕΡΙΓΩΝ

α/α	ΣΤΟΙΧΕΙΑ ΤΟΥ ΚΤΙΡΙΟΥ ΚΥΡΙΑΡΧΟΣ ΤΥΠΟΣ	ΙΣΟΓΕΙΟ		Α' ΟΡΟΦΟΣ		Β' ΟΡΟΦΟΣ		ΠΑΡΑΤΗΡΗΣΕΙΣ ΛΕΠΤΟΜΕΡΕΙΕΣ
		ΥΛΙΚ.	ΧΡΩΜ.	ΥΛΙΚ.	ΧΡΩΜ.	ΥΛΙΚ.	ΧΡΩΜ.	
A	1. στέγης μονόριχτης 2. στέγης διριχτης 3. στέγης τετράριχτης 4. δάπεδος με κων. βελ. 3x 5. θόλου	7	6	7	6	7	6	ΚΑΛΩΣ
B	1. κόνια όψη 2. λοιπές όψεις	1,2	8,9	7	7	8,9	8,9	(1/52) σκίτσος
Γ	1. ανοιχτός αδόλιπτος εσωκλ 2. ανοιχτός καλυμμένος 3. κλειστός 4. στού-χανιάλι	1,2	7,8	1,2	7,8	1,2	7,8	σκίτσος
Δ	1. εξώστην 2. εφωτερηης σκάλας 3. δάπεδος με κων. βελ. 3x 4.	1,2	9,1	1,2	9,1	1,2	9,1	σκίτσος
Ε	Ποσοστό ανοιγμάτων 1. οριζόντιο πρέκι 2. κυκλικό πρέκι 3. τοξωτό πρέκι βουβ. περιφ. 4.	90	9,1	9,1	9,1	9,1	9,1	σκίτσος
Ζ	1. ταπλαδατώ 2. κορφοτά 3. περιδατώ 4. με καίτια 5. με ορνύτη 6.	3	3	3	3	3	3	σκίτσος
ΤΑΡΑΝΟΜΗ	ΚΑΡΤΟΝΟ ΤΑΡΑΝΟΜΗΣ							

α/α	ΣΤΟΙΧΕΙΑ ΤΟΥ ΚΤΙΡΙΟΥ ΚΥΡΙΑΡΧΟΣ ΤΥΠΟΣ	ΙΣΟΓΕΙΟ		Α' ΟΡΟΦ.		Β' ΟΡΟΦ.		ΠΑΡΑΤΗΡΗΣΕΙΣ ΛΕΠΤΟΜΕΡΕΙΕΣ
		ΥΛΙΚ.	ΧΡΩΜ.	ΥΛΙΚ.	ΧΡΩΜ.	ΥΛΙΚ.	ΧΡΩΜ.	
H	1. νεσσα 2. κωνιζώματα 3. παραστάδες παραδοσ. θωρακισμ. 4. φουρούσια 5. αετώματα 6. κωνιζώδες	1	1,2	1,2	9,1	1,2	9,1	σκίτσος

α/α	ΣΤΟΙΧΕΙΑ ΤΟΥ ΚΤΙΡΙΟΥ ΚΥΡΙΑΡΧΟΣ ΤΥΠΟΣ	ΙΣΟΓΕΙΟ		Α' ΟΡΟΦ.		Β' ΟΡΟΦ.		ΠΑΡΑΤΗΡΗΣΕΙΣ ΛΕΠΤΟΜΕΡΕΙΕΣ
		ΥΛΙΚ.	ΧΡΩΜ.	ΥΛΙΚ.	ΧΡΩΜ.	ΥΛΙΚ.	ΧΡΩΜ.	
Θ	1. μονόριχτος ψηλός 2. μονόριχτος χαμηλός 3. άλλος τρόπος	1	2	2	3	3	3	σκίτσος

ΥΠΟΜΝΗΜΑ - ΚΩΔΙΚΑΣ ΣΥΜΒΟΛΙΚΩΝ ΑΡΙΘΜΩΝ

ΑΙΧΚΑ	1	2	3	4	5	6	7	8	9	10	11	12
ΠΕΤΡΑ	ΠΕΤΡΑ	ΣΟΒΑΣ-ΚΟΝΙΑΜΑ	ΞΥΛΟ	ΤΟΥΒΛΟ	ΠΛΑΚΕΣ ΠΕΤΡΙΝΕΣ	ΚΕΡΑΜΙΔΙΑ ΒΥΖΑΝΤΙΝΑ	ΚΕΡΑΜΙΔΙΑ ΓΑΛΛΙΚΑ	ΛΑΜΑΡΙΝΑ	ΣΙΔΗΡΟΣ	ΧΩΜΑ	ΓΥΨΟΣ	2 η η ΣΥΚΥΡΩΣ ΕΜΦ

ΧΡΩΜΑ	α	β	γ	δ	ε	ζ	η	θ
ΛΕΥΚΟ	ΜΑΥΡΟ	ΓΡΥΖΟ	ΔΥΡΑ	ΟΜΠΡΑ	ΚΟΚΚΙΝΟ	ΜΠΛΕ	ΚΙΤΡΙΝΟ	η

ΦΩΤ. ΚΥΡΙΑΡΧΟΥ ΤΥΠΟΥ

ΦΩΤ. ΚΑΤΑ ΤΗΝ ΚΡΙΣΗ ΤΟΥ ΜΕΛΕΤΗΤΗ

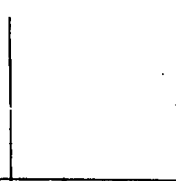
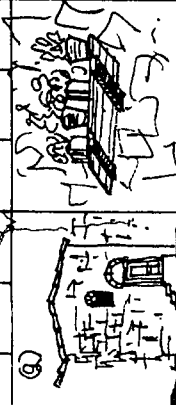
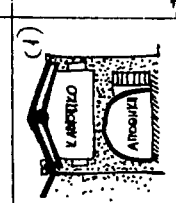
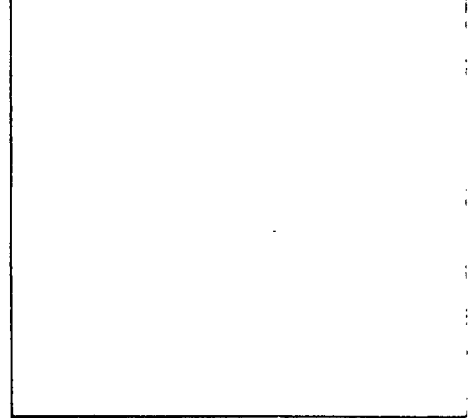

<p>ΝΟΜΟΣ ΧΙΟΥ ΟΙΚΙΣΜΟΣ ΣΠΑΡΤΩΝΙΤΑ</p>	
<p>ΥΠΟΜΝΗΜΑ</p> <p>..... Οριο ΟΤΑ Οριο οικισμού 1,2,3 Ονομασίες</p> <p>1. Στραφι Στάβου 2. Τελευταία γραφική Στάβου προς Σπαρτώνιτα 3. Τελευταίο οριζώνιο χωροστάσιο για βελτίωση πλημμυρών 4. 11. 100. 5 Τέταρτο Γραφική Στάβου (αποστέλλω) 6. Από βροσφι Στάβου του Γ. 6-7. Από κεντρικό Στάβου του Γ. F. Από λωκίο 1. 50 π. ηρώατικός χωροστάσιο.</p>	
<p>ΕΙΣΗΡΧΗΜΗ ΤΕΥΧΟΣ 4 - 9. 86 ΔΙΕΥΘΥΝΣΗ ΓΕΩΜΕΤΡΙΚΩΝ ΕΡΓΩΝ ΔΙΕΥΘΥΝΣΗ ΧΩΡΟΤΑΞΙΑΣ ΔΙΕΥΘΥΝΣΗ ΑΝΤΙΚΕΤΑΣ ΜΗΧΑΝΙΚΟΣ</p>	<p>Αριθμός σχεδίου Π.4.1</p> <p>ΚΑ. 1.5.000 Ημερ.</p>
<p>ΟΡΙΘΕΤΗΣΗ ΟΙΚΙΣΜΟΥ</p> <p>ΣΥΝΤΑΞΗ: ΑΓ. ΣΑΒΒΑ ΑΓ. ΣΑΛΙΑΡΗ</p> <p>ΕΡΕΥΝΑ ΚΟΝΙΝΟΣ ΔΟΚΣΑΣ ΑΡΧΙΤΕΚΤΟΝ ΜΗΧΑΝΙΚΟΣ</p>	<p>Υπουργείο Χωροταξίας Οικισμού και Περιβαλλοντος ΔΙΕΥΘΥΝΣΗ ΧΩΡΟΤΑΞΙΑΣ</p>

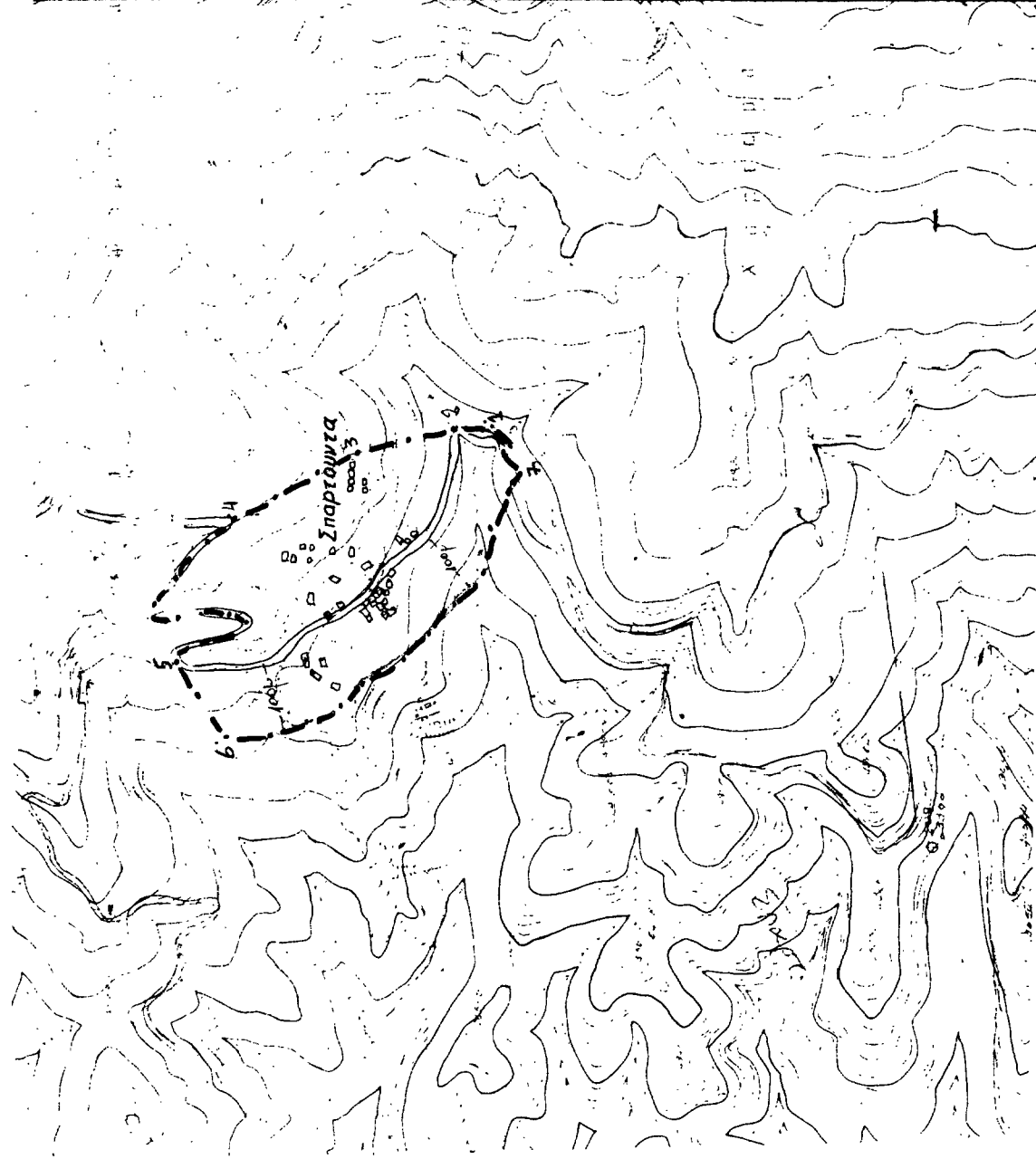

Αριθ. 3904

(3)

Καθορισμός ορίων, όρων και περιορισμών δόμησης στον οικισμό ΓΡΙΑΔΙΑ του Ν. Χίου.

Ο ΝΟΜΑΡΧΗΣ ΧΙΟΥ

Έχοντας υπόψη:

1. Τις διατάξεις του από 24.4.85 Π.Δ. (ΦΕΚ 181Δ/3.5.1985) «περί τρόπου καθορισμού ορίων οικισμού της χώρας, κατηγορίες αυτών και καθορισμός όρων και περιορισμών δόμησης».

2. Τις προτάσεις των ιδιωτών μελετητών Μητρώων, στους οποίους ανατέθηκε σχετική μελέτη στα πλαίσια του προγράμματος των ανοικτών πόλεων, που αφορούν στον προσδιορισμό των ορίων των υπόψη οικισμών.

3. Τα δελτία αρχιτεκτονικής αναγνώρισης των οικισμών που συμπληρώθηκαν από τους προαναφερόμενους μελετητές κατά τις υποδείξεις των σχετικών προδιαγραφών του ΥΧΟΠ.

4. Την υπ' αριθ. 2464/6.5.86 απόφασή μας για την κατηγοριοποίηση των οικισμών του Ν. Χίου που έχουν πληθυσμό μέχρι και 2.000 κατοίκους.

5. Τα πληθυσμιακά στοιχεία της τελευταίας απογραφής του Κράτους της ΕΣΥΕ.

6. Την υπ' αριθ. πρ. 4 θέμα 6/86 γνωμοδότηση του συμβουλίου ΧΟΠ του Νομού.

7. Την υπ' αριθ 34/1985 απόφαση του Κοινοτικού Συμβουλίου Νενήτων, αποφασίζουμε:

I. Καθορίζουμε τα όρια του οικισμού ΓΡΙΑΔΙΩΝ Κοιν. Νενήτων του Ν. Χίου με στοιχεία 1, 2, ..., 6 και ζώνη 100 μ. από σημεία 1, 2...6, όπως αυτά φαίνονται στο συνοδευτικό της παρούσας σχεδιάγραμμα σε κλ. 1:5.000, που αποτελεί αναπόσπαστο μέρος της απόφασης αυτής και συντάχθηκε βάσει στοιχείων χαρτών και επιτόπου ελέγχου.

II. Καθορίζουμε τους ακόλουθους Γενικούς και Ειδικούς όρους και περιορισμούς δόμησης.

α. Γενικοί όροι δόμησης:

1. Εντός των ορίων των οικισμών ισχύουν οι γενικοί όροι δόμησης που προβλέπονται από το Π.Δ. της 24.4.85 ΦΕΚ 181 Δ/3.5.1985 και για τον οικισμό ΓΡΙΑΔΙΑ αρτιότητα γηπέδου 1.200 τ.μ εντός του συνεκτικού τμήματος και 2.000 τ.μ. εντός του διάσπαρτου τμήματος.

2. Κατά παρέκκλιση εντός των ορίων των οικισμών θεωρούνται άρτια τα οικοπέδα με όποιο εμβαδόν είχαν στις 3.5.85 ημέρα δημοσίευσης του από 24.4.1985 Π. Δ/τος.

β. Ειδικό όροι δόμησης.

Για τον οικισμό ΓΡΙΑΔΙΑ τους ειδικούς όρους δόμησης που αναγράφονται στην καρτέλα που συνοδεύει την παρούσα. Κάθε άλλος τρόπος δόμησης πρέπει να εγκρίνεται από την Ε.Π.Α.Ε.

III.α. Πριν από οποιαδήποτε κατάτμηση οικοπέδων εντός των ορίων του οικισμού θα πρέπει να θεωρείται το σχετικό τοπογραφικό διάγραμμα από το Τμήμα Πολεοδομίας και Π.Ε. της Νομαρχίας ώστε να εξασφαλίζεται η συνέχεια των υπαρχόντων Κοινόχρηστων χώρων και η δημιουργία νέων Κοινόχρηστων χώρων σύμφωνα με τα οριζόμενα στις διατάξεις της παρ. 1 του άρθρου 6 του από 24.4.85 Π. Δ/τος.

β. Να εξασφαλίζεται οπωσδήποτε η συνέχεια των υφισταμένων ή εγχεκριμένων δρόμων του οικισμού.

Κατά τα λοιπά ισχύουν τα οριζόμενα στο Π.Δ/γμα της 24.4.85 (ΦΕΚ 181Δ/3.5.1985).

Η απόφαση αυτή με το σχεδιάγραμμα οριοθέτησης του οικισμού και την καρτέλα δελτίου Αρχιτεκτονικής αναγνώρισης που τη συνοδεύει να δημοσιευθεί στην Εφημερίδα της Κυβερνήσεως.

Χίος, 4 Σεπτεμβρίου 1986

Ο Νομάρχης
ΧΡΗΣΤΟΣ ΠΑΧΤΑΣ

ΟΙΚΙΣΜΟΣ ΓΡΙΑΔΙΑ
 ΔΗΜΟΣ/ΚΟΙΝ. ΝΕΝΗΤΑΦ
 ΑΡ. ΕΣΥΛ : 65/13802
 ΝΟΜΟΣ :

ΣΥΣΤΗΜΑ ΔΟΜΗΣΗΣ ΣΥΜΒΛΕΣ Π. ΓΑΙΟΥΡΟΥ ΠΕΡΙΟΥΣΗ

α/α	ΣΤΟΙΧΕΙΑ ΤΟΥ ΚΤΙΡΙΟΥ ΚΥΡΙΑΡΧΟΣ ΤΥΠΟΣ	ΙΣΟΓΕΙΟ		Α' ΟΡΟΦΟΣ		Β' ΟΡΟΦΟΣ		ΠΑΡΑΤΗΡΗΣΕΙΣ	
		ΥΛΙΚ. ΧΡΩΜ.	ΥΛΙΚ. ΧΡΩΜ.	ΥΛΙΚ. ΧΡΩΜ.	ΥΛΙΚ. ΧΡΩΜ.	ΥΛΙΚ. ΧΡΩΜ.	ΥΛΙΚ. ΧΡΩΜ.	ΛΕΠΤΟΜΕΡΕΙΣ	ΛΕΠΤΟΜΕΡΕΙΣ
A	1. στέγης μονόριχτης 2. στέγης δίριχτης 3. στέγης τετράριχτης							% % %	
B	4. δώματος χερσ. προβάτα 5. θόλου	10,2	9,6	11,0	9,8			Εξωτερ. (1) 5(5)	οκ(100)
Γ	1. κύρια όψη 2. λοιπός όψεις 3.	1,2	2	2	2			Διατομή (4)	οκ(100)
Δ	1. ανοιχτός σκάμπος 2. ανοιχτός καλυμμένος 3. κλειστός 4. σποδ-χανιότι 5. Εξωτερ. (2) προβάτα	1,2	2	2	2			(2) + (6)	οκ(100)
E	Ποσοστό ανοιγμάτων 1. οριζόντιο πρόκι 2. ημικυκλικό πρόκι 3. τριγωνό πρόκι	30%		1,1	1,1	1,1	1,1		οκ(100)
Z	1. ταπλαστιά 2. κροστιά 3. περιστοιχιά 4. με κούττα 5. με σεννίτη	3	1,5	3	1,5	3	1,5		οκ(100)

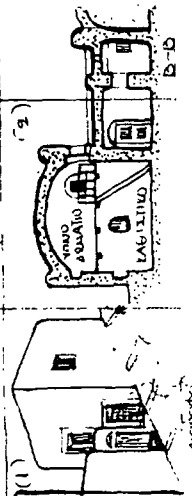

α/α	ΣΤΟΙΧΕΙΑ ΤΟΥ ΚΤΙΡΙΟΥ ΚΥΡΙΑΡΧΟΣ ΤΥΠΟΣ	ΙΣΟΓΕΙΟ	Α' ΟΡΟΦ.	Β' ΟΡΟΦ.	ΧΡΩΜ.	ΥΛΙΚ.	ΧΡΩΜ.	ΥΛΙΚ.	ΧΡΩΜ.	ΥΛΙΚ.
H	1. γέφυρα 2. κορνιζώματα 3. παραστάδες 4. φουρούσια 5. αετώματα 6. καινόδες	2	2	2	2	2	2	2	2	2

θ	1. μαρδρότοιχος ψηλός 2. μαρδρότοιχος χαμηλός 3. άλλος τρόπος	(5)	οκ(100)
---	---	-----	---------

ΥΠΟΜΗΜΑ - ΚΩΔΙΚΑΣ ΣΥΜΒΟΛΙΚΩΝ ΑΡΙΘΜΩΝ

1	2	3	4	5	6	7	8	9	10	11	12
ΠΕΤΡΑ	ΣΟΒΑΣ - ΚΟΝΙΑΜΑ	ΕΥΛΟ	ΤΟΥΒΛΙΟ	ΠΛΑΚΕΣ ΠΕΤΡΙΝΕΣ	ΚΕΡΑΜΙΔΙΑ ΒΥΖΑΝΤΙΝΑ	ΚΕΡΑΜΙΔΙΑ ΓΑΛΛΙΚΑ	ΛΑΜΑΡΙΝΑ	ΣΙΔΗΡΟΣ	ΧΩΜΑ	ΓΥΨΟΣ	ΕΠΙΛ. ΣΚΥΡΟΔΕΜΑ

α	β	γ	δ	ε	ς	ζ	η	θ	
ΛΕΥΚΟ	ΜΑΥΡΟ	ΓΚΡΙΖΟ	ΧΥΡΑ	ΟΜΠΡΑ	ΚΟΚΚΙΝΟ	ΜΠΛΕ	ΚΙΤΡΙΝΟ	ΤΑΜΑΖΙΟ	ΠΡΑΣΙΝΟ

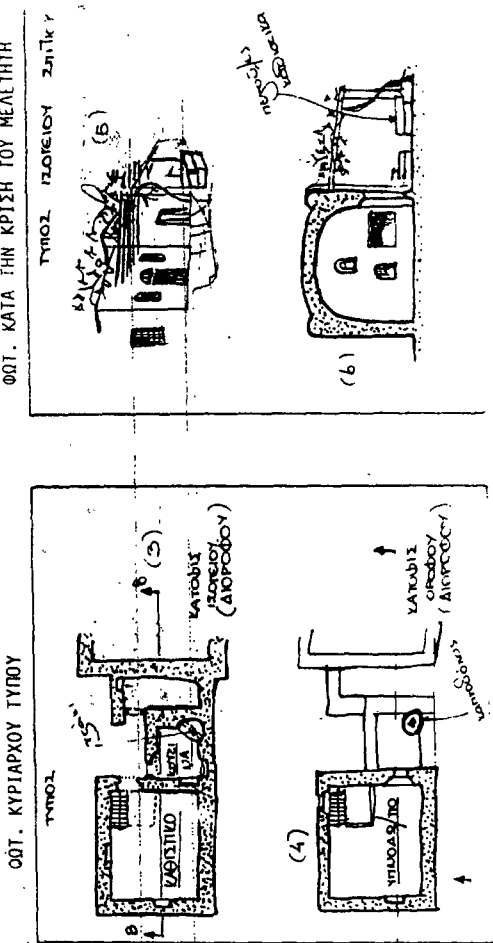



ΝΟΜΟΣ ΧΙΟΥ
ΟΙΚΙΣΜΟΣ: ΑΓΡΙΑΙΑ.

ΥΠΟΜΝΗΙΑ

---•--- Οριο ΟΤΑ
 •---••• Οριο οικισμού
 123 --- Ονομασίες

1. δρομος - Βαχάδα.
 2. οικ. ΜΙΧ. ΠΕΡΙΚΛΕΙ.
 3. οικ. ΜΟΝΙΩΒΗ.
 4. >> Ιωαν. Κλεώβα
 5. >> ΑΓΓΩΝ. ΦΑΥΧΑΡΙΟΣ
 6. >> ΝΙΚ. ΝΤΙΧΑΚΕΕΝ

Ζώνη 100 γ. από Βαχάδα
 1.2.3.4.5.6.

ΟΡΙΟΘΕΤΗΣΗ ΟΙΚΙΣΜΟΥ

ΕΛΛΗΝΙΚΗ ΔΗΜΟΚΡΑΤΙΑ
 ΥΠΟΥΡΓΕΙΟ ΠΕΡΙΒΑΛΛΟΝΤΟΣ, ΧΩΡΟΤΑΞΙΑΣ ΚΑΙ ΑΝΤΙΚΑΤΑΣΤΑΣΕΩΣ
 ΓΕΝΙΚΗ ΔΙΕΥΘΥΝΣΗ ΧΩΡΟΤΑΞΙΑΣ ΚΑΙ ΑΝΤΙΚΑΤΑΣΤΑΣΕΩΣ
 ΔΙΕΥΘΥΝΣΗ ΟΡΙΟΘΕΤΗΣΗΣ ΟΙΚΙΣΜΩΝ

ΑΡΙΘΜΟΣ ΣΤΕΦΑΝΟΥ Π-11

ΚΑ 1.5 00

Μητρο

Συντάξη: ΑΓ. ΒΑΧΑΔΑ, ΑΓ. ΣΑΛΙΑΡΗ, ΕΛΕΥΘΕΡΙΟΣ

Υπουργείο Χωροταξίας, Οικισμού και Περιβάλλοντος
 ΔΙΕΥΘΥΝΣΗ ΧΩΡΟΤΑΞΙΑΣ