



# ΕΦΗΜΕΡΙΣ ΤΗΣ ΚΥΒΕΡΝΗΣΕΩΣ

## ΤΗΣ ΕΛΛΗΝΙΚΗΣ ΔΗΜΟΚΡΑΤΙΑΣ

ΑΘΗΝΑ  
14 ΑΠΡΙΛΙΟΥ 1986

ΤΕΥΧΟΣ ΤΕΤΑΡΤΟ

ΑΡΙΘΜΟΣ ΦΥΛΛΟΥ  
301

### ΠΕΡΙΕΧΟΜΕΝΑ

### ΠΟΛΕΟΔΟΜΙΑ

### ΑΠΟΦΑΣΕΙΣ

- Καθορισμός ορίων και όρων και περιορισμών δόμησης στους οικισμούς Κάτω Καστριτίου -Ρουμελιωτικών και Μαγούλας Ν. Αχαΐας. .... 1
- Καθορισμός των εκτός σχεδίου χώρων Συνοριακών Σταθμών Ορμενίου και Κήπων Ν. Έβρου. .... 2
- Κατηγοριοποίηση, καθορισμός ορίων και αρτιότητα του οικισμού «ΧΡΥΣΟΧΩΡΙ» Επαρχίας Νέστου Ν. Καβάλας. .... 3

### ΠΟΛΕΟΔΟΜΙΑ

### ΑΠΟΦΑΣΕΙΣ

- Αριθ. Χ. 2151 (1)  
Καθορισμός ορίων και όρων και περιορισμών δόμησης στους οικισμούς Κάτω Καστριτίου -Ρουμελιωτικών και Μαγούλας Ν. Αχαΐας.

#### Ο ΝΟΜΑΡΧΗΣ ΑΧΑΪΑΣ

Έχοντας υπόψη:

1. Τις διατάξεις του από 24.4.1985 Π.Δ. (ΦΕΚ 181Δ/3.5.1985) «περί τρόπου καθορισμού ορίων οικισμού της Χώρας, κατηγορίες αυτών και καθορισμός όρων και περιορισμών δόμησης».
2. Τις προτάσεις των ιδιωτών μελετητών Μηχ/κών, στους οποίους ανατέθηκε σχετική μελέτη στα πλαίσια του προγράμματος των ανοικτών πόλεων, που αφορούν στον προσδιορισμό των ορίων των υπόψη οικισμών.
3. Τα δελτία αρχιτεκτονικής αναγνώρισης των οικισμών που συμπληρώθηκαν από τους προαναφερόμενους μελετητές κατά τις υποδείξεις των σχετικών προδιαγραφών του ΥΧΟΠ.
4. Τα πληθυσμιακά στοιχεία της τελευταίας απογραφής του Κράτους της ΕΣΥΕ.
5. Την αριθ. 1/24.1.86 γνωμοδότηση του Συμβουλίου Χ.Ο.Π. του Νομού.
6. Την αριθ. 11/85 απόφαση του Κοινοτικού Συμβουλίου Κάτω Καστριτίου, αποφασίζουμε:
  1. Κατατάσσουμε τους οικισμούς Κάτω Καστριτίου -Ρουμελιωτικών και Μαγούλας στις παρακάτω κατηγορίες.
    - 1) περιαστικοί, όχι παραλιακοί, όχι τουριστικοί
    - 2) αδιάφοροι (Β3)
    - 3) συνεχτικοί (Δ1)
    - 4) α) Δυναμικός το Κάτω Καστρίτσι -Ρουμελιώτικα (Γ1)
    - β) Στάσιμος η Μαγούλα (Γ2)

- 5) α) Μεσαίος το Κάτω Καστρίτσι -Ρουμελιώτικα (Ε2)
  - β) Μικρός η Μαγούλα (Ε1).
- Π. Καθορίζουμε τα όρια των οικισμών Κάτω Καστριτίου -Ρουμελιωτικών και Μαγούλας του Ν. Αχαΐας με στοιχεία όπως αυτά φαίνονται στα συνοδευτικά της παρούσας σχεδιαγράμματα σε κλίμα 1:5.000, το σχετικό σκαρίφημα Ρουμελιωτικών, που αποτελούν αναπόσπαστα μέρη της απόφασης αυτής και συντάχθηκαν βάσει στοιχείων χαρτών και επί τόπου ελέγχου.

III. Καθορίζουμε τους ακόλουθους Γενικούς και Ειδικούς όρους και περιορισμούς Δόμησης.

A. Γενικοί όροι Δόμησης.

1. Εντός των ορίων των οικισμών ισχύουν οι γενικοί όροι δόμησης που προβλέπονται από το Π.Δ. της 24.4.85 ΦΕΚ 181Δ/3.5.1985 και για τους οικισμούς α) Κάτω Καστριτίου-Ρουμελιωτικών, αρτιότητα γηπέδου 1000 τ.μ.

β) Μαγούλας αρτιότητα 500 τ.μ.

2. Κατά παρέκκλιση εντός των ορίων των οικισμών θεωρούνται άρτια τα οικοπέδα με όποιο εμβαδόν είχαν στις 3.5.1985 ημέρα δημοσίευσης του από 24.4.1985 Δ/τος.

B. Ειδικοί όροι Δόμησης.

Για τους οικισμούς Κάτω Καστριτίου -Ρουμελιωτικών και Μαγούλας ισχύουν οι ειδικοί όροι δόμησης που αναγράφονται στην καρτέλλα, που συνοδεύει την παρούσα, και ειδικότερα είναι:

α) Επικάλυψη με τετράρριχτη στέγη από βυζαντινά κεραμίδια σε χρώμα άχρας ή κόκκινα.

β) Χρώμα όψεων λευκό.

γ) Ποσοστό επιφανείας εξωτερικών ανοιγμάτων επί του συνόλου της επιφανείας όψεων 20%.

IV. α) Πριν από οποιαδήποτε κατάτμηση οικοπέδων εντός των ορίων του οικισμού θα πρέπει να θεωρείται το σχετικό τοπογραφικό διάγραμμα από το Τμήμα Πολεοδομίας και ΠΕ. της Νομαρχίας ώστε να εξασφαλίζεται η συνέχεια των υπαρχόντων Κοινόχρηστων χώρων και η δημιουργία νέων κοινόχρηστων χώρων σύμφωνα με τα οριζόμενα στις διατάξεις της παρ. 1 του άρθρου 6 του από 24.4.1985 Δ/τος.

β) Να εξασφαλίζεται οπωσδήποτε η συνέχεια των υφιστάμενων ή εγκεκριμένων δρόμων του οικισμού.

Κατά τα λοιπά ισχύουν τα οριζόμενα στο Δ/γμα της 24.4.1985 (ΦΕΚ 181Δ/3.5.1985).

Η παρούσα απόφαση με το σχεδιαγράμμα οριοθέτησης του οικισμού που τη συνοδεύει, να δημοσιευθεί στην Εφημερίδα της Κυβερνήσεως.

Πάτρα, 17 Φεβρουαρίου 1986

Ο Νομάρχης  
ΔΗΜ. ΠΑΝΤΑΖΗΣ

ΟΙΚΙΣΜΟΣ ΡΩΜΕΝΙΚΗΣ ΚΑΤΑΓΕΝΝΗΣΕΩΣ

ΕΥΧΕΣ ΤΗΣ ΕΠΙΤΡΟΠΗΣ ΚΑΤΑΡΤΙΣΗΣ  
 ΠΕΡΙΛΑΜΒΑΝΟΝΤΕΣ ΤΟΝ ΟΙΚΙΣΜΟΝ  
 Τ. Ε. 112  
 ΠΡΑΚΤΙΚΟΝ ΤΟΥ ΣΥΜΒΟΥΛΙΟΥ  
 ΤΗΣ 24/1/86  
 Ο ΓΡΑΜΜΑΤΕΥΣ

ΣΚΑΡΙΦΗΝΙΑ ΟΙΚΙΣΜΟΥ

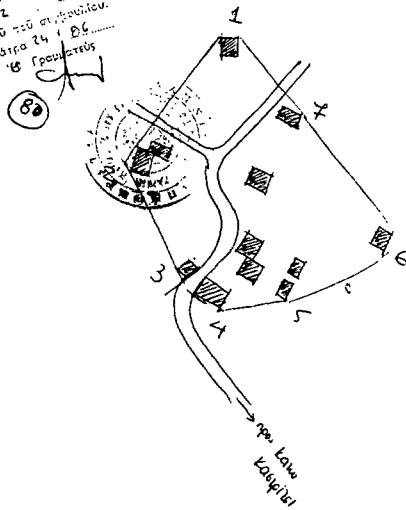

ΥΠΟΜΝΗΜΑ  
 1, 2, 3, 4, 5, 6, 7, 8 Ε. Γ. Κ.

- 1 οίκια Μπαζιώτη
- 2 οίκια Χρήστου & Καλλι Ρουφελιώτη
- 3 αποθήκη Κανέ
- 4 οίκια Διονυσίου Ρουφελιώτη
- 5 αποθήκη Μαρίας Ρουφελιώτη
- 6 οίκια Ιωάννου Ρουφελιώτη
- 7 » Γεωργίου Ρουφελιώτη

Πλατφόρμα Ιανουάριος 1986  
 Η ΕΠΙΤΡΟΠΗ

ΚΑΜΜΕΝΤΑ ΚΑΡΑΙΩΝ  
 ΑΡΧΙΤΕΚΤΟΝ ΜΕΛΕΤΗ  
 ΜΕ 40 Β.

9

ΣΤΟΙΧΕΙΑ ΤΟΥ ΚΤΙΡΙΟΥ		ΙΣΟΓΕΙΟ	Α' ΟΡΟΣ.		Β' ΟΡΟΣ.		ΠΑΡΑΠΗΡΑΕΙΣ
ΚΥΡΙΑΧΩΣ ΤΥΠΟΣ		ΥΑΙΚ. ΧΡΟΜ.	ΥΑΙΚ.	ΧΡΟΜ.	ΥΑΙΚ.	ΧΡΟΜ.	ΑΕΠΙΘΕΡΕΙΕΣ
1.	στέγες μονόκλιτες						1
2.	στέγες διόκλητες						1
3.	στέγες τετραόκλητες	6	8				25% 0,30
4.	δάπετα						1 η οροφή από αμιαντόπληκτο υλικό και τούβλα
5.	όροφοι						
1.	κόρη όψη	2	α				0 κίτσο
2.	λίπτες όψεις	2	α				0 κίτσο
1.	ανολιχός ασφάλτος						0 κίτσο
2.	σφραγιστός κλιμακισμός						0 κίτσο
3.	κλειστός						0 κίτσο
4.	συνολοκλιμακισμός						0 κίτσο
5.	εξωτερικός ασφάλτος						0 κίτσο
6.	δαπέδα						0 κίτσο
Ποσοστά αναμίξεων		20%		1		1	
1.	οριζόντιο πλάκι	3					0 κίτσο
2.	πλευρικό πλάκι						0 κίτσο
3.	τοίχου πλάκι						0 κίτσο
1.	καμινάδα						0 κίτσο
2.	κλιμακισμός	3					0 κίτσο
3.	περσικό						0 κίτσο
4.	σε καμία	3					0 κίτσο
5.	σε ολίγη						0 κίτσο
6.							0 κίτσο

Α/Δ	ΣΤΟΙΧΕΙΑ ΤΟΥ ΚΤΙΡΙΟΥ	ΙΣΟΓΕΙΟ		Α' ΟΡΟΣ.		Β' ΟΡΟΣ.		ΠΑΡΑΠΗΡΑΕΙΣ
		ΥΑΙΚ.	ΧΡΟΜ.	ΥΑΙΚ.	ΧΡΟΜ.	ΥΑΙΚ.	ΧΡΟΜ.	
10	ΚΥΡΙΑΧΩΣ ΤΥΠΟΣ							
11	1. γέφυρα	4	8					0 κίτσο
	2. κορνιζόματα							
	3. περσικό							
	4. φουρούσια							
	5. ασφάλτος							
	6. καμινάδες							

12	13	14
1. μονοκόμπος φιάς		
2. μονοκόμπος χαμηλός		
3. άλλος τρόπος		

ΥΠΟΜΝΗΜΑ - ΚΩΔΙΚΑΣ ΣΥΜΒΟΛΙΚΩΝ ΑΡΙΘΜΩΝ

ΥΑΙΚΑ	1	2	3	4	5	6	7	8	9	10	11	12
	ΗΛΙΤΡΑ	ΣΥΒΑΣ-ΚΟΝΙΛΑΜΑ	ΕΥΛΟ	ΤΟΥΒΛΟ	ΠΑΚΕΣ ΜΕΤΡΙΝΙΣ	ΚΕΡΑΜΙΔΙΑ ΒΥΖΑΝΤΙΝΑ	ΚΕΡΑΜΙΔΙΑ ΓΑΛΛΙΚΑ	ΛΑΜΠΑΡΙΝΑ	ΣΙΜΠΡΟΣ	ΧΥΜΑ	ΓΥΦΟΣ	

ΧΡΩΜΑ	α	β	γ	δ	ε	ς	ζ
	ΛΕΥΚΟ	ΜΑΥΡΟ	ΚΟΚΚΙΝΟ	ΜΠΛΕ	ΟΜΠΡΑ	ΚΟΚΚΙΝΟ	ΜΠΛΕ
	ΚΡΕΛΟ	ΟΧΡΑ	ΚΙΤΡΙΝΟ				

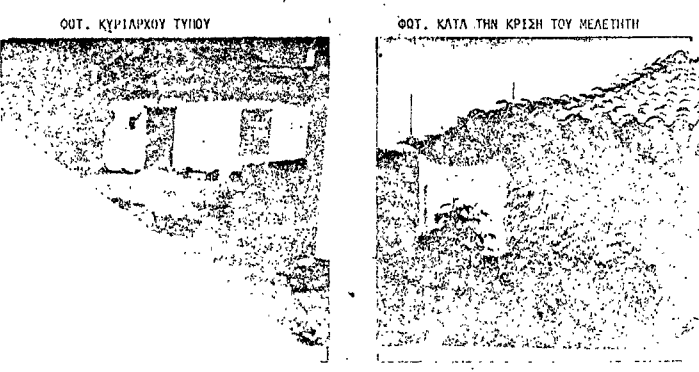

ΕΥΧΕΣ ΤΗΣ ΕΠΙΤΡΟΠΗΣ ΚΑΤΑΡΤΙΣΗΣ  
 ΠΕΡΙΛΑΜΒΑΝΟΝΤΕΣ ΤΟΝ ΟΙΚΙΣΜΟΝ  
 Τ. Ε. 112  
 ΠΡΑΚΤΙΚΟΝ ΤΟΥ ΣΥΜΒΟΥΛΙΟΥ  
 ΤΗΣ 24/1/86  
 Ο ΓΡΑΜΜΑΤΕΥΣ

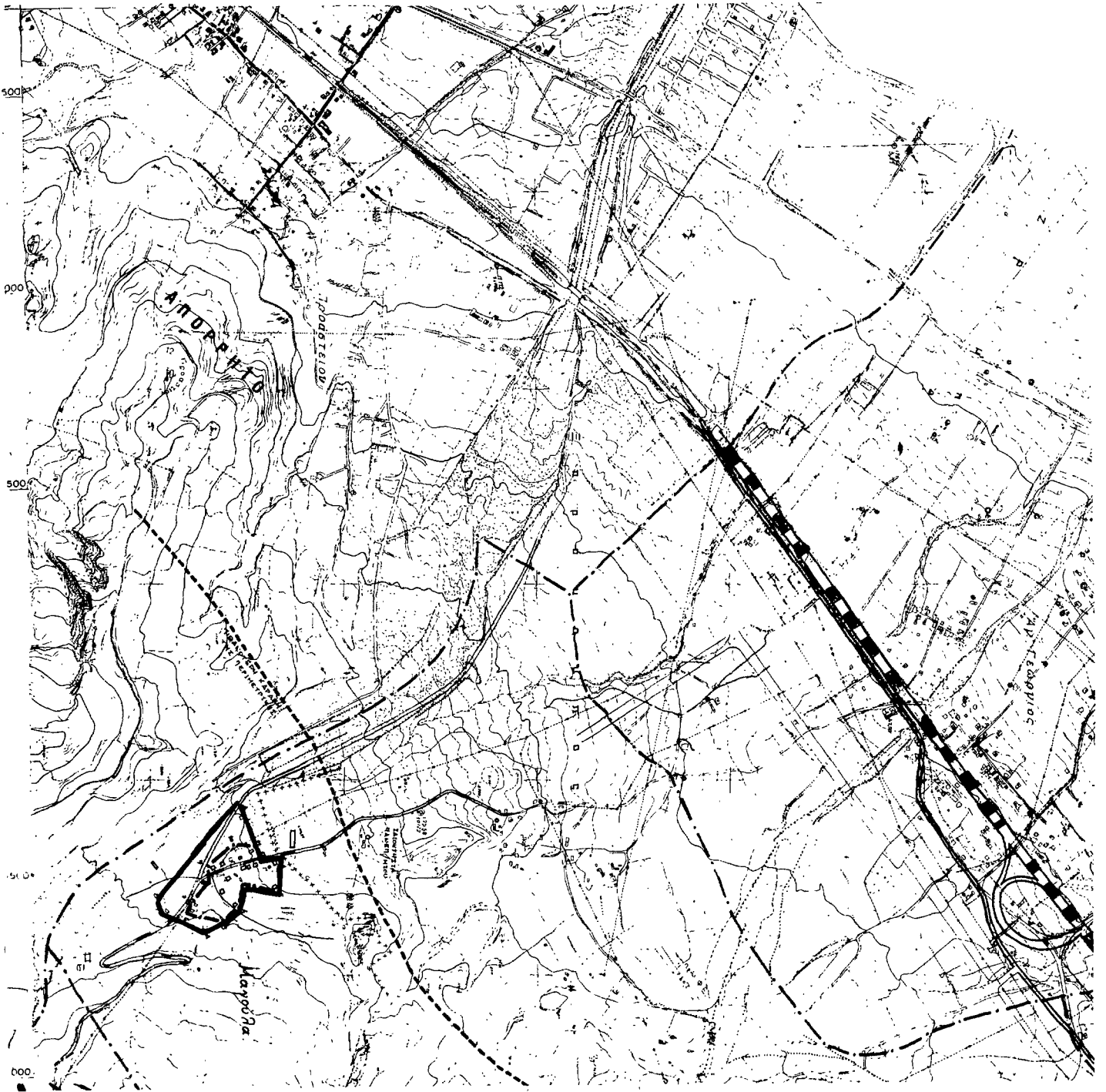

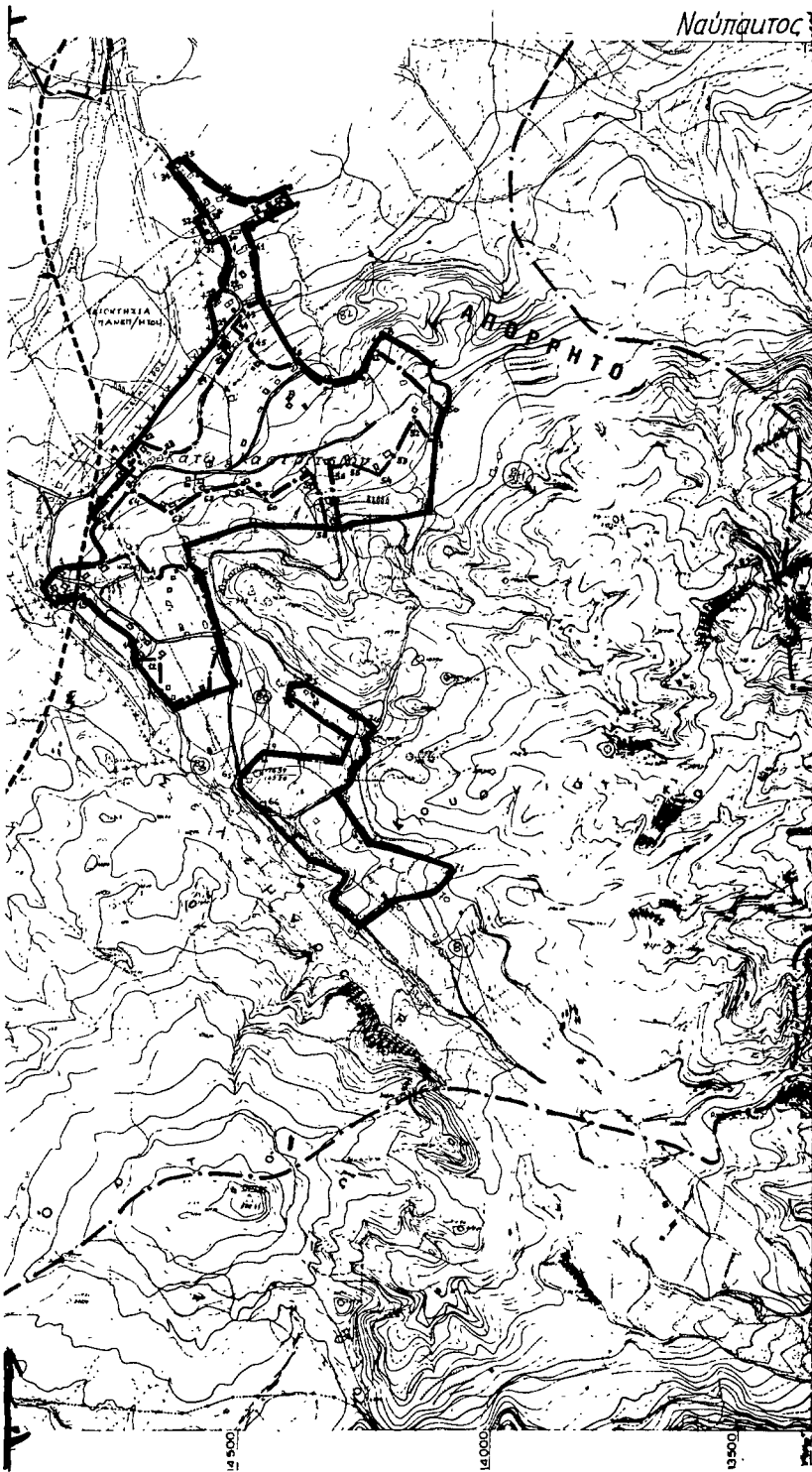

**ΚΑΤΕ ΚΑΣΤΡΙΤΣΙ** 1...4: ΣΕΒΤ. ΓΩΝΙΕΣ ΜΤΣΙΜΑΤΩΝ (Ε.Γ.Κ.)  
 4-5: ΔΡΟΜΟΣ 5-6: Ε.Γ.Κ. 7-8: ΔΡΟΜΟΣ 8...17: Ε.Γ.Κ.  
 18...23: Ε.Γ.Κ. 23-24: ΔΡΟΜΙΣΜΟΣ 24: ΣΥΜΒΟΛΗ ΔΡΟΜΩΝ 24-25:  
 ΔΡΟΜΟΣ 25-26: Ε.Γ.Κ. 26-27: ΔΡΟΜΟΣ 27: ΔΙΑΣΤΑΥΡΩΣΗ 28-29: Ε.Γ.Κ.  
 29-30: ΔΡΟΜΟΣ 30...33: Ε.Γ.Κ. 33-34: ΔΡΟΜΟΣ 34...37: Ε.Γ.Κ.  
 37-40: ΔΡΟΜΟΣ 40...43: Ε.Γ.Κ. 43: ΤΟΠΗ ΔΡΟΜΟΥ ΗΣ ΚΑΘΕΤΗ ΑΠΟ  
 ΤΟ ΑΥΡΑΙΟ ΣΤΗΤΙ ΠΡΟΣ ΑΥΤΟΝ 45: ΣΤΡΩΣΗ ΔΡΟΜΟΥ 45-46: ΔΡΟΜΟΣ  
 46...68: Ε.Γ.Κ.

**ΜΑΓΟΥΛΑ** 1...6: Ε.Γ.Κ. 6-7: ΔΡΟΜΟΣ 7...12: Ε.Γ.Κ. 12-1: ΔΡΟ-  
 ΜΟΣ

**ΣΥΜΠΛΗΡΩΜΑΤΙΚΟ ΥΠΟΜΗΝΗΜΑ**

**Κωσ Καστριτςι**: Α: Αρχαία...  
 Β: παλαιά οδία Βασιλειουπολις...  
 Γ: ομήρων...  
 Δ: Ε.Γ.Κ. Αρχαία...  
 Ε: Ε.Γ.Κ. παλαιά...  
 Ζ: προ...  
 Η: τομή...  
 65 Ε.Γ.Κ. Μακροχώρα 66 Ε.Γ.Κ. ...  
 67 Ε.Γ.Κ. Μακροχώρα 68 Ε.Γ.Κ. 69 ...  
 70 Ε.Γ.Κ. ...  
 71 Ε.Γ.Κ. ...  
 72 Ε.Γ.Κ. ...  
 73 Ε.Γ.Κ. ...  
 74 Ε.Γ.Κ. ...  
 75 Ε.Γ.Κ. ...

**ΜΑΓΟΥΛΑ** Α: παλαιά... Β: Ε.Γ.Κ. Παναγιωτισσας Γ: Ε.Γ.Κ. Δ: Ε.Γ.Κ. Γαλαρα...  
 λου

**ΝΟΜΟΣ ΑΧΑΪΑΣ**  
**ΟΙΚΙΣΜΟΣ ΚΑΤΕ ΚΑΣΤΡΙΤΣΙ ΜΑΓΟΥΛΑ**

ΥΠΟΜΗΝΗΜΑ

--- Οδο ΟΤΙΑ  
 --- Οδο οικιστική  
 1 2 3 Ονομασίες

ΣΥΜΒΟΛΗ ΧΑΡΤΟΓΡΑΦΙΑΣ ΟΙΚΙΣΜΟΥ ΠΕΡΙΒΑΛΛΟΝΤΙ Σ. Κ. ΝΟΥ ΑΧΑΪΑΣ  
 Το διάγραμμα αναπαριστά το  
 αποτέλεσμα  
 πρακτικού του συμβουλίου  
 της 11/2/76



6215 7	6215 8	6216 7
6225 1	6225 2	6216 1
6225 3	6225 4	6216 3

Αριθμός σχεδίου: Π. 11  
 ΚΑ 15.000  
 Συστάς: Γεωλόγος - Δ. Χαλδής / Γεωγράφος - Κ. Μαρβής - Α. Δούβη / ΕΛΛΗΝΙΚΗ ΔΗΜΟΚΡΑΤΙΑ

**Υπουργείο Χωροταξίας Οικισμού και Περιβαλλοντος**  
 ΔΙΕΥΘΥΝΣΗ ΧΩΡΟΤΑΞΙΑΣ

Αριθ. Ι. 737 οικ.

(2)

Καθορισμός των εκτός σχεδίου χώρων Συνοριακών Σταθμών Ορμενίου και Κήπων Ν. Έβρου.

## Ο ΝΟΜΑΡΧΗΣ ΕΒΡΟΥ

Έχοντας υπόψη:

1. Τον Α.Ν. 1565/39.
2. Το Ν.Δ. 409/60.
3. Το Ν.Δ. 119/25.8.73.
4. Το άρθρο 26 του Ν. 1337/83 το οποίο αντικαταστάθηκε με το άρθρο 8 παρ. 13 του Ν. 1512 (ΦΕΚ 4Α/11.1.85).
5. Την εισήγηση της υπηρεσίας και της Δ/νσεως Γ1 - Γ3 του Υ.Χ.Ο.Π., αποφασίζουμε:

Τον καθορισμό των εκτός σχεδίου χώρων Συνοριακών Σταθμών Ορμενίου και Κήπων Ν. Έβρου, που φαίνονται στα σχετικά 5 δια-

γράμματα σε κλίμακα 1:1000 και 1:500 που συνοδεύουν την εισήγηση, και θεσπίζουμε τους πιο κάτω όρους δόμησης:

- α) Σύστημα: πανταχόθεν ελεύθερο.
- β) Κάλυψη: 20%.
- γ) Συντελεστής δόμησης: 0,25.
- δ) Αριθμός ορόφων (πλην πύργου ελέγχου): 2.
- ε) Μέγιστο ύψος κτιρίων: 12 μέτρα.
- ζ) Μέγιστο ύψος πύργου ελέγχου: 20 μέτρα.
- η) Ελάχιστη απόσταση από τα όρια του γηπέδου: 2,5 μέτρα.

Για τους παραπάνω χώρους δεν έχει εφαρμογή το Δ/γμα από 23.10.59 «περί μέτρων ασφαλείας Υπεραστικών Συγκοινωνιών».

Η απόφαση αυτή να δημοσιευθεί στην Εφημερίδα της Κυβερνήσεως.

Αλεξανδρούπολη, 17 Φεβρουαρίου 1986

Ο Νομάρχης  
ΑΝΤ. ΚΩΒΑΙΟΣ









Αριθ. 84198/85

(3)

Κατηγοριοποίηση, καθορισμός ορίων και αρτιότητα του οικισμού «ΧΡΥΣΟΧΩΡΙ» Επαρχίας Νέστου Ν. Καβάλας.

## Ο ΝΟΜΑΡΧΗΣ ΚΑΒΑΛΑΣ

Έχοντας υπόψη:

1) Το από 24.4.85 Π. Δ/γμα (ΦΕΚ 181Δ/3.5.85) «περί τρόπου καθορισμού ορίων οικισμών της Χώρας μέχρι 2.000 κατοίκους, κατηγορίες αυτών και καθορισμού όρων και περιορισμών δόμησής τους».

2) Την απογραφή οικισμών και πληθυσμού του Ν. Καβάλας έτους 1981 της Ε.Σ.Υ.Ε.

3) Τη μελέτη «Α' φάση σχεδιασμού ανοικτών πόλεων» που εκπονήθηκε από ομάδα μελετητών και έκανε προτάσεις για την οριοθέτηση, κατηγοριοποίηση, τους ειδικούς όρους δόμησης (δελτία αρχιτεκτονικής αναγνώρισης) κ.λ.π. των οικισμών του Ν. Καβάλας σύμφωνα με προδιαγραφές του Υ.ΧΟΠ.

4) Την αριθ. 66/8.1.1985 απόφαση του Κοινοτικού Συμβουλίου Χρυσοχωρίου.

5) Την αριθ. 30/30/15.1.1986 γνωμοδότηση του Συμβουλίου ΧΟΠ Ν. Καβάλας, αποφασίζουμε:

1. Την κατηγοριοποίηση του οικισμού «ΧΡΥΣΟΧΩΡΙ», όπως παρακάτω:

—Θέση στο χώρο: (Α3) Ούτε: περιαστικός, παραλιακός, Τουριστικός

—Βαθμός προστασίας: (Β3) Αδιάφορος

—Δυναμικότητα: (Γ2) Στάσιμος

—Βαθμός διασποράς: (Δ1) Συνεκτικός

—Μέγεθος: (Ε3) Μεγάλος.

2. Καθορίζουμε τα όρια του οικισμού «ΧΡΥΣΟΧΩΡΙ», όπως αυτά

φαίνονται στο θεωρημένο από την Προϊσταμένη του Τ.Π. και Π.Ε. Ν. Καβάλας διάγραμμα του οικισμού σε κλίμακα 1:5000 που συνοδεύει την απόφαση.

3. Καθορίζουμε την αρτιότητα των οικοπέδων που περιλαμβάνονται στα όρια του οικισμού Χρυσοχωρίου σε 800 τ.μ.

Ειδικά για το τμήμα του οικισμού με εγκεκριμένο σχέδιο η αρτιότητα καθορίζεται σε τριακόσια (300) τ.μ.

Οικόπεδα που ήταν άρτια και οικοδομήσιμα κατά κανόνα ή κατά παρέκκλιση με προγενέστερες διατάξεις που ίσχυαν για την περιοχή εξακολουθούν να είναι άρτια και οικοδομήσιμα.

4. Κατά παρέκκλιση εντός του ορίου του οικισμού θεωρούνται άρτια τα οικόπεδα με έμποιο εμβαδόν είχαν στις 3.5.1985 ημέρα δημοσίευσης του από 24.4.85 Δ/τος.

5. Κατά τη δόμηση πρέπει να εξασφαλίζεται οπωσδήποτε η συνέχεια των υφισταμένων ή εγκεκριμένων δρόμων του οικισμού κατά την κρίση της Υπηρεσίας.

6. Πριν από οποιαδήποτε κατάτμηση οικοπέδων εντός των ορίων του οικισμού θα πρέπει να θεωρείται το σχετικό τοπογραφικό διάγραμμα από το Τμήμα Π. και Π.Ε. Ν. Καβάλας ώστε να εξασφαλίζεται η συνέχεια των υπαρχόντων Κοινοχρήστων χώρων και η δημιουργία νέων σύμφωνα με τα οριζόμενα στην παρ. 1 του άρθρου 6 του από 24.4.85 Π.Δ/τος.

7. Κατά τα λοιπά ισχύει το από 24.4.85 Π.Δ/γμα.

Η απόφαση αυτή με το διάγραμμα που τη συνοδεύει, να δημοσιευθεί στην Εφημερίδα της Κυβερνήσεως.

Καβάλα, 7 Φεβρουαρίου 1986

Ο Νομάρχης  
Γ. ΜΠΕΛΤΣΙΟΣ



**ΝΟΜΟΣ ΚΑΒΑΛΑΣ**  
**Οικισμός Χρυσόχυφου**

ΥΠΟΛΟΓΙΣΜΑ  
 Ο-2 Ο-1Α  
 Ο-2 Ο-10/2  
 12,3 Ο-2/20/2

**ΕΞΕΛΙΞΗ**  
 Κατ' απόφαση των μετ' αριθμ. 846/86, 150/12-2-1986 αποφάσεων του Νομαρχιακού Καρτελάριου Π.ρ. Καβάλας περί καθορισμού ζωνών για τον οικισμό Χρυσόχυφου της 12/2/1986.

**ΟΡΙΟΘΕΤΗΣ ΟΙΚΙΣΜΟΥ**

Κατάσταση: Π-11  
 Κλίμακα: 1:15.000  
 Έτος: 1986

Υπουργείο Χωροταξίας Οικισμών και Περιβάλλοντος  
 ΔΙΕΥΘΥΝΣΗ ΧΩΡΟΤΑΞΙΑΣ

