



ΕΦΗΜΕΡΙΣ ΤΗΣ ΚΥΒΕΡΝΗΣΕΩΣ

ΤΗΣ ΕΛΛΗΝΙΚΗΣ ΔΗΜΟΚΡΑΤΙΑΣ

ΑΘΗΝΑ
24 ΙΟΥΝΙΟΥ 1986

ΤΕΥΧΟΣ ΤΕΤΑΡΤΟ

ΑΡΙΘΜΟΣ ΦΥΛΛΟΥ
550

ΠΕΡΙΕΧΟΜΕΝΑ

ΠΟΛΕΟΔΟΜΙΑ

ΔΙΑΤΑΓΜΑΤΑ

Αναθεώρηση του ρυμοτομικού σχεδίου Κορίνθου στην Περιοχή Αγίου Γεωργίου και των όρων και περιορισμών δόμησης αυτού. 1

ΑΠΟΦΑΣΕΙΣ

Καθορισμός ορίων και όρων δόμησης των οικισμών με πληθυσμό μέχρι 2.000 κατοίκους, Καραίικα, Γομοστό, Καραμεσινείικα, Ράχη και Βαχέικα, Επαρχίας Πατρών του Ν. Αχαΐας. 2

ΠΟΛΕΟΔΟΜΙΑ

ΔΙΑΤΑΓΜΑΤΑ

Αναθεώρηση του ρυμοτομικού σχεδίου Κορίνθου στην Περιοχή Αγίου Γεωργίου και των όρων και περιορισμών δόμησης αυτού. (1)

Ο ΠΡΟΕΔΡΟΣ

ΤΗΣ ΕΛΛΗΝΙΚΗΣ ΔΗΜΟΚΡΑΤΙΑΣ

Έχοντας υπόψη:

1. Τις διατάξεις του Ν. Δ/τος της 17 Ιουλίου 1923, όπως μεταγενέστερα τροποποιήθηκαν και ειδικότερα τα άρθρα 3, 9, 11, 29 και 70.
2. Τις διατάξεις του Ν. 947/1979 (ΦΕΚ 169/Α) και ειδικότερα το άρθρο 62 (παρ. 1).
3. Τις διατάξεις του Ν. 1032/1980 (ΦΕΚ 57/Α) και ειδικότερα τα άρθρα 2, 3 και 7.
4. Τις διατάξεις του Ν. 1558/1985 (ΦΕΚ 137/Α) και ειδικότερα το άρθρο 23 παρ. 1.
5. Τις διατάξεις του Ν. 1577/1985 (ΦΕΚ 210/Α) και ειδικότερα τα άρθρα 6, 7, 8, 9 (παρ. 1, 2, 7 και 8).
6. Την υπ' αριθ. 26409/1986 απόφαση του Υπουργού Περιβάλλοντος, χωροταξίας και Δημοσίων Έργων «περί χαρακτηρισμού ως πυκνοδοτημένου τμήματος της περιοχής Αγίου Γεωργίου του δήμου Κορίνθου».
7. Τις υπ' αριθ. 75/1985 και 132/1985 γνωμοδοτήσεις του Δημοτικού Συμβουλίου Κορίνθου.
8. Την υπ' αριθ. 438/1985 γνωμοδότηση του Κεντρικού Συμβουλίου Χωροταξίας, Οικισμού και Περιβάλλοντος.
9. Τις υπ' αριθ. 940/1985 και 214/1986 γνωμοδοτήσεις του Συμβουλίου της Επικρατείας, με πρόταση του Υπουργού Περιβάλλοντος, Χωροταξίας και Δημοσίων Έργων, αποφασίζουμε:

Άρθρο 1.

Εγκρίνεται η αναθεώρηση του ρυμοτομικού σχεδίου Κορίνθου στην

περιοχή Αγίου Γεωργίου της οποίας το σχέδιο εγκρίθηκε με το από 14.12.1979 Π.Δ. (ΦΕΚ 15/Δ/1980) και για την οποία έχουν εφαρμογή οι διατάξεις των άρθρων 8, 9 και 12 του Ν. 1337/1983 σύμφωνα με την υπ' αριθ. 74080/3082/1984 απόφαση του Υπουργού Χωροταξίας, Οικισμού και Περιβάλλοντος (ΦΕΚ 641/Δ), με τον καθορισμό οικοδομησίμων χώρων, πεζοδρόμων, κοινοχρήστων χώρων, χώρων στάθμευσης αυτοκινήτων και χώρων κοινωφελών κτιρίων όπως φαίνεται στα τέσσερα (4) σχετικά πρωτότυπα διαγράμματα σε κλίμακα 1:1000 που έχουν θεωρηθεί από τον Προϊστάμενο της Δ/σης Πολεοδομικών Εφαρμογών με την υπ' αριθ. 32007/1986 πράξη του και που συνοπτικά τους αντίτυπα δημοσιεύονται με το παρόν διάταγμα.

Άρθρο 2.

1. Στους οικοδομήσιμους χώρους που χαρακτηρίζονται με στοιχεία ΟΤ επιτρέπεται η ανέγερση κατοικιών και καταστημάτων για την εξυπηρέτηση καθημερινών αναγκών της περιοχής, καταστημάτων αναφυχής και παρεμφερών εγκαταστάσεων που δεν οχλούν.

2. Στους οικοδομήσιμους χώρους που χαρακτηρίζονται στα διαγράμματα με στοιχεία ΟΤΚ επιτρέπονται οι χρήσεις της παραπάνω παραγράφου και επιπλέον η ανέγερση καταστημάτων λιανικού εμπορίου και γραφείων.

Επιβάλλεται η διαμόρφωση του ισογείου αυτών σε κατάσταση.

Άρθρο 3.

Στην πρόσοψη των οικοπέδων οικοδομημένων ή μη που βρίσκονται στους οικοδομήσιμους χώρους των οποίων αναθεωρείται το σχέδιο με το άρθρο 1 του παρόντος επιβάλλεται προκήπιο πλάτους 4 τεσσάρων και έξι (6) μέτρων όπως φαίνεται στα ίδια διαγράμματα.

Άρθρο 4.

Τα ελάχιστα όρια εμβαδού και διαστάσεων και οι λοιποί όροι και περιορισμοί δόμησης των οικοπέδων της ως άνω περιοχής ορίζονται κατά τομέα Α και Β.

Στον τομέα Α υπάγονται τα οικοδομικά τετράγωνα με στοιχεία ΟΤ, στον τομέα Β τα οικοδομικά τετράγωνα με στοιχεία ΟΤΚ, όπως φαίνεται στα ίδια διαγράμματα.

Τομέας Α

1. Ελάχιστο πρόσωπο: δεκαπέντε (15) μέτρα

Ελάχιστο εμβαδόν: τετρακόσια (400) τ.μ.

2. Κατά παρέκκλιση από τις διατάξεις της προηγούμενης παραγράφου θεωρούνται άρτια και οικοδομήσιμα τα οικόπεδα που κατά την ημέρα δημοσίευσης του παρόντος Δ/τος έχουν:

-Ελάχιστο πρόσωπο: οκτώ (8) μέτρα

Ελάχιστο εμβαδόν: εκατόν πενήντα (150) τ.μ.

3. Επίσης θεωρούνται άρτια και οικοδομήσιμα τα οικόπεδα που δημιουργούνται μετά την οριστική πράξη εφαρμογής της πολεοδομικής μελέτης και προέρχονται από τις εισφορές σε γη σύμφωνα με το

άρθρο 8 του Ν. 1337/1983 εφόσον έχουν τα ελάχιστα όρια εμβαδού και διαστάσεων που προβλέπονται στην παραπάνω παράγραφο 2.

4. Επιπλέον των διατάξεων των παρ. 1, 2 και 3 τα οικοπέδα θεωρούνται άρτια και οικοδομήσιμα εφόσον εγγράφεται μέσα σ' αυτά κάτοψη κτιρίου με ελάχιστη επιφάνεια 50 τ.μ. και ελάχιστες διαστάσεις 5 μέτρα.

5. Μέγιστο ποσοστό κάλυψης 40% της επιφάνειας του οικοπέδου.

6. Συντελεστής δόμησης οκτώ δέκατα (0,8).

7. Μέγιστο ύψος των κτιρίων επτάμισυ (7,50) μέτρα.

Τομέας Β.

1. Ελάχιστο πρόσωπο: δεκαπέντε (15) μέτρα

Ελάχιστο εμβαδόν: τριακόσια (300) τ.μ.

2. Κατά παρέκκλιση από τις διατάξεις της προηγούμενης παραγράφου θεωρούνται άρτια και οικοδομήσιμα τα οικοπέδα που κατά την ημέρα δημοσίευσης του παρόντος Δ/τος έχουν:

-Ελάχιστο πρόσωπο: οκτώ (8) μέτρα

Ελάχιστο εμβαδόν: εκατόν πενήντα (150) τ.μ.

3. Επίσης θεωρούνται άρτια και οικοδομήσιμα τα οικοπέδα που δημιουργούνται μετά την οριστική πράξη εφαρμογής της πολεοδομικής μελέτης και προέρχονται από τις εισφορές σε γη σύμφωνα με το άρθρο 8 του Ν. 1337/83 εφόσον έχουν τα ελάχιστα όρια εμβαδού και διαστάσεων που προβλέπονται στην παραπάνω παράγραφο 2.

4. Επιπλέον των διατάξεων των παρ. 1, 2 και 3 τα οικοπέδα θεωρούνται άρτια και οικοδομήσιμα εφόσον εγγράφεται μέσα σ' αυτά κάτοψη κτιρίου με ελάχιστη επιφάνεια 50 τ.μ. και ελάχιστες διαστάσεις 5 μέτρα.

5. Μέγιστο ποσοστό κάλυψης 60% της επιφάνειας του οικοπέδου.

6. Συντελεστής δόμησης 1,2

7. Μέγιστο ύψος των κτιρίων οκτώμισυ (8,50) μέτρα.

Άρθρο 5.

Οι όροι και περιορισμοί δόμησης των κοινωφελών κτιρίων ορίζονται ως εξής:

Α. Χώροι Σχολείων - Χώρος Πνευματικού Κέντρου

1. Μέγιστο ποσοστό κάλυψης σαράντα τοις εκατό (40%) της επιφάνειας του χώρου.

2. Μέγιστο ύψος κτιρίων εννέα (9) μέτρα.

3. Συντελεστής δόμησης έξι δέκατα (0,6).

4. Ελάχιστη απόσταση των κτιρίων από τις ρυμοτομικές γραμμές δύο (2) μέτρα.

Β. Χώρος Βρεφονηπιακού σταθμού.

1. Μέγιστο ποσοστό κάλυψης σαράντα τοις εκατό (40%) της επιφάνειας του χώρου.

2. Μέγιστο ύψος κτιρίων επτάμισυ (7,50) μέτρα.

Συντελεστής δόμησης 0,6

4. Ελάχιστη απόσταση των κτιρίων από τις ρυμοτομικές γραμμές δύο (2) μέτρα.

Γ. Χώρος αθλητικών εγκαταστάσεων.

1. Μέγιστο ποσοστό κάλυψης σαράντα τοις εκατό (40%) της επιφάνειας του χώρου.

2. Ελάχιστη απόσταση των κτιρίων από τις ρυμοτομικές γραμμές δύο (2) μέτρα.

Άρθρο 6.

Η ισχύς του παραπάνω διατάγματος αρχίζει από τη δημοσίευση του στην Εφημερίδα της Κυβερνήσεως.

Στον Υπουργό Περιβάλλοντος, Χωροταξίας και Δημοσίων Έργων αναθέτουμε τη δημοσίευση και εκτέλεση του παρόντος διατάγματος.

Αθήνα, 19 Μαΐου 1986

Ο ΠΡΟΕΔΡΟΣ ΤΗΣ ΔΗΜΟΚΡΑΤΙΑΣ
ΧΡΗΣΤΟΣ Α. ΣΑΡΤΖΕΤΑΚΗΣ

Ο ΥΠΟΥΡΓΟΣ

ΠΕΡΙΒΑΛΛΟΝΤΟΣ, ΧΩΡΟΤΑΞΙΑΣ ΚΑΙ ΔΗΜ. ΕΡΓΩΝ
ΕΥΑΓΓΕΛΟΣ ΚΟΥΛΟΥΜΠΗΣ

ΜΕΛΕΤΗ ΕΞΑΡΜΩΣΗΣ ΚΑΙ ΚΤΗΜΑΤΟΓΡΑΦΗΣΗΣ ΡΥΘΜΟΤΟΜΙΚΟΥ ΣΧΕΔΙΟΥ ΑΓΙΟΥ ΓΕΩΡΓΙΟΥ ΚΟΡΙΝΘΟΥ

2	4
3	1

ΚΤΗΜΑΤΟΛΟΓΙΚΟ ΔΙΑΓΡΑΜΜΑ

Κλίμακx 1:1000

ΔΗΜΟΣ ΚΟΡΙΝΘΟΥ

ΥΠΟΥΡΓΕΙΟ ΧΩΡ. ΕΡΓΩΝ ΟΙΚΙΣΜΟΥ & ΠΕΡΙΣΤ. ΔΙΑΧΕΙΡΙΣΗ ΧΑΡΤΟΓΡΑΦΗΣΕΩΝ

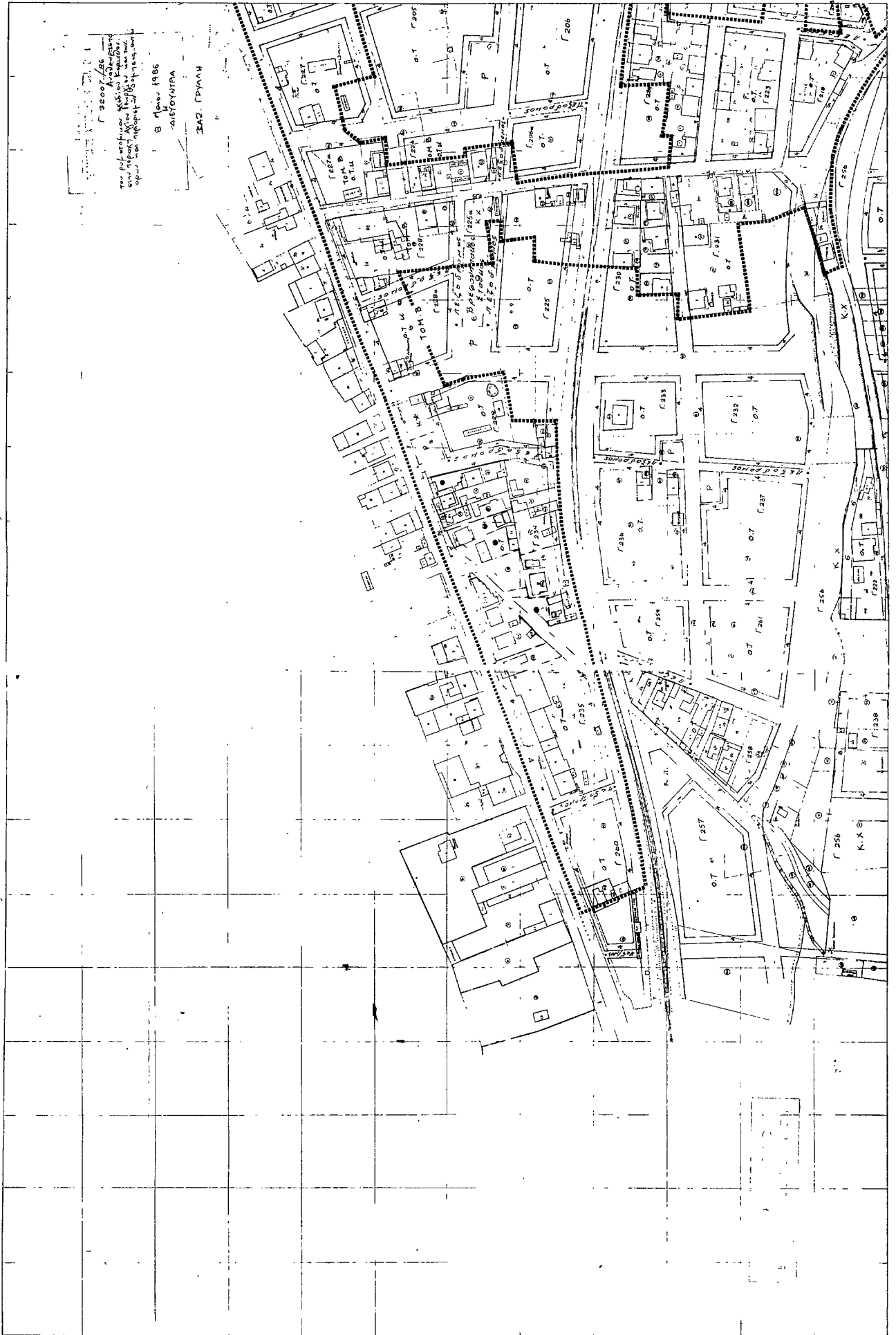

ΜΕΛΕΤΗ ΕΦΑΡΜΟΣΗΣ ΚΑΙ ΚΤΗΜΑΤΟΓΡΑΦΗΣ ΡΥΘΟΤΟΜΙΚΟΥ ΣΧΕΔΙΟΥ ΑΓΙΟΥ ΓΕΩΡΓΙΟΥ ΚΟΡΙΝΘΟΥ
 ΚΤΗΜΑΤΟΛΟΓΙΚΟ ΔΙΑΓΡΑΜΜΑ Α
 Κλίμαξ 1:1000

ΔΗΜΟΣ ΚΟΡΙΝΘΟΥ

ΥΠΟΥΡΓΕΙΟ ΧΡΗΣΗΣ ΟΙΚΙΣΜΟΥ & ΠΕΡΙΒΑΤΟΥ
 ΔΙΕΥΘΥΝΣΗ ΧΑΡΤΟΓΡΑΦΕΙΩΝ

1	2	3	4
X			

Γ. 2007/196
 Τον εφετηνικό σχεδιασμό καταρτίσαν
 στην περιοχή Αγίου Γεωργίου Κορίνθου
 τον αριθμό και την ημερομηνία που φαίνεται παρακάτω
 Β ΗΜΕΡΑ 1986
 ΔΙΕΥΘΥΝΤΡΙΑ
 ΣΑΖ. ΓΡΥΛΛΗ

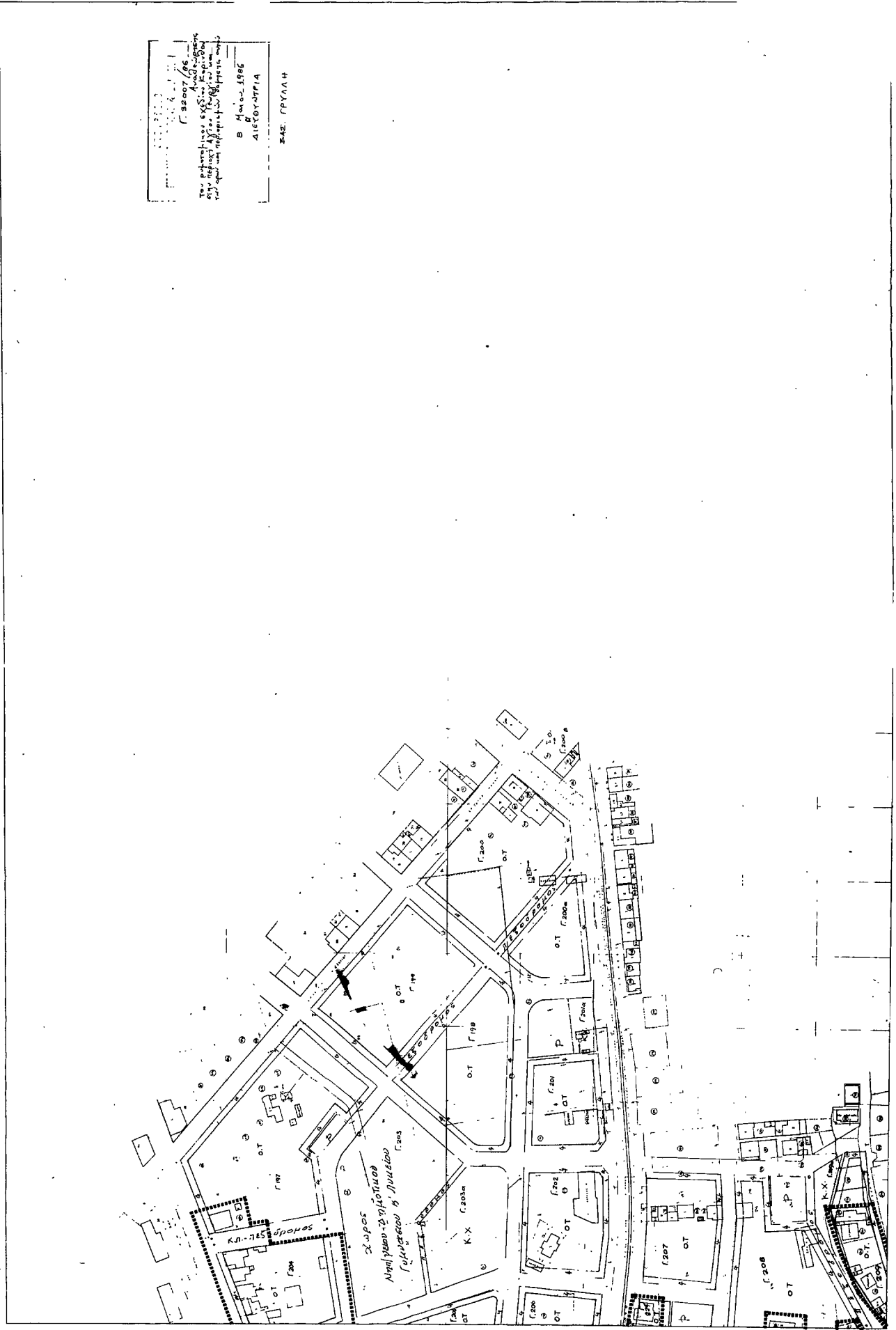

ΑΠΟΦΑΣΕΙΣ

(2)

Καθορισμός ορίων και όρων δόμησης των οικισμών με πληθυσμό μέχρι 2.000 κατοίκους, Καραίικα, Γομοστό, Καραμεισινάικα, Ράχη και Βαχέικα, Επαρχίας Πατρών του Ν. Αχαΐας.

Ο ΝΟΜΑΡΧΗΣ ΑΧΑΪΑΣ

Έχοντας υπόψη:

1. Τις διατάξεις του από 24.4.85 Π.Δ. (ΦΕΚ 181Δ/3.5.1985) «περί τρόπου καθορισμού ορίων οικισμού της χώρας, κατηγορίες αυτών και καθορισμού όρων και περιορισμών δόμησης».

2. Τις προτάσεις των ιδιωτών μελετητών Μηγ/κών, στους οποίους ανατέθηκε σχετική μελέτη στα πλαίσια του προγράμματος των ανοιχτών πόλεων, που αφορούν τον προσδιορισμό των ορίων των υπόψη οικισμών.

3. Τα δελτία αρχιτεκτονικής αναγνώρισης των οικισμών που συμπληρώθηκαν από τους προαναφερόμενους μελετητές κατά τις υποδείξεις των σχετικών προδιαγραφών του ΥΧΟΠ.

4. Τα πληθυσμιακά στοιχεία της τελευταίας απογραφής του Κράτους της ΕΣΥΕ.

5. Την υπ' αρ. 5/22.4.86 γνωμοδότηση τους Συμβουλίου Χ.Ο.Π. του Νομού.

6. Την υπ' αριθμ. 10/27.3.86 απόφαση του Κοινοτικού Συμβουλίου Καραϊικών Πάτρας, αποφασίζουμε:

1. Κατατάσσουμε τους οικισμούς Καραίικα, Γομοστό, Καραμεισινάικα, Ράχη και Βαχέικα Πατρών του Ν. Αχαΐας στις παρακάτω κατηγορίες.

α) Μη περιαστικοί, μη παραλιακοί, μη τουριστικοί (Α3)

β) Αδιάφοροι (Β3)

γ) Συνεκτικοί (Δ1)

δ) Στάσιμοι (Γ2) Γομοστό - Ράχη

ε) Φθίνοντες (Γ3) Καραμεισινάικα - Καραίικα

στ) Μικροί (Ε1) Ράχη, Καραμεισινάικα, Καραίικα

ζ) Μεσαίος (Ε2) Γομοστό

2. Καθορίζουμε τα όρια των οικισμών Καραϊικών, Γομοστό, Καραμεισινάικων, Ράχης και Βαχέικων Πατρών του Ν. Αχαΐας με στοιχεία όπως αυτά φαίνονται στα συνοδευτικά της παρούσας σχεδιαγράμματα σε κλ. 1:5.000 που αποτελούν αναπόσπαστα μέρη της απόφασης αυτής και συντάχθηκαν βάσει στοιχείων χαρτών και επί τόπου ελέγχου.

3. Καθορίζουμε τους ακόλουθους Γενικούς και Ειδικούς όρους και περιορισμούς δόμησης.

Α. Γενικοί όροι Δόμησης.

1. Εντός των ορίων των οικισμών ισχύουν οι γενικοί όροι δόμησης που προβλέπονται από το Π.Δ. ΦΕΚ 181 Δ/3.5.1985 και για τους οικισμούς Καραίικα-Καραμεισινάικα, αρτιότητα γηπέδου 600 μ². για τον οικισμό Ράχη, αρτιότητα γηπέδου 800 μ², για το Γομοστό 500 μ² και τα Βαχέικα 300 μ².

2. Κατά παρέκκλιση εντός των ορίων των οικισμών θεωρούνται άρτια τα οικοπέδα με όποιο εμβαδόν είχαν στις 3.5.1985 ημέρα Δημοσίευσης του από 24.4.1985 Δ/τος.

Β. Ειδικοί όροι δόμησης.

Για τους οικισμούς αυτούς επιβάλλονται υποχρεωτικά ειδικοί όροι δόμησης που αναγράφονται στην καρτέλλα που συνοδεύει την παρούσα και που είναι οι εξής:

α) Επικάλυψη με στέγη τετράρριχτη με κεραμίδια γαλλικά χρώματος ώχρας (ή κόκκινη εν ελλείψει ώχρας).

β) Όλες οι όψεις του κτιρίου πέτρινες.

γ) Ανοιχτοί εξώστες σιδερένιοι σε θέση που φαίνονται στο συνυμμένο δελτίο αναγνώρισης των οικισμών.

δ) Στηθαία σιδερένια

ε) Εξωτερικά ανοίγματα σε αναλογία όψεων ισόγειο 25%. όψεων ορόφου 30% με πρέκι ξύλινο στις μορφές που φαίνονται στο δελτίο αναγνώρισης

στ) Εξωτερικά κουφώματα ξύλινα με κάπια.

3.α) Πριν από οποιαδήποτε κατάτμηση οικοπέδων εντός των ορίων του οικισμού θα πρέπει να θεωρείται το σχετικό τοπογραφικό διάγραμμα από το τμήμα Πολεοδομίας και Π.Ε. της Νομαρχίας ώστε να εξασφαλίζεται η συνέχεια των υπαρχόντων Κοινοχρήστων χώρων και η δημιουργία νέων κοινοχρήστων χώρων σύμφωνα με τα οριζόμενα στις διατάξεις της παρ. 1 του άρθρου 6 του από 24.4.85 Δ/τος.

β) Να εξασφαλίζεται οπωσδήποτε η συνέχεια των υφισταμένων ή εγχευμένων δρόμων του οικισμού.

Κατά τα λοιπά ισχύουν τα οριζόμενα στο Δ/γμα της 24.4.1985 (ΦΕΚ 181 Δ/3.5.85).

Η απόφαση αυτή με το σχεδιάγραμμα οριοθέτησης του οικισμού που την συνοδεύει να δημοσιευθεί στην Εφημερίδα της Κυβερνήσεως.

Πάτρα, 22 Μαΐου 1986

Ο Νομάρχης
Δ. ΠΑΝΤΑΖΗΣ

ΑΡ. ΧΑΡΤΩΝ : 6232-8

ΟΙΚΙΣΜΟΣ	ΓΟΝΙΣΤΟ.
ΕΠΙΣΤΗΤΗ ΚΟΙΝΩΝΙΑ	ΚΑΡΑΤΙΚΩΝ.
ΝΟΜΟΣ	ΑΧΑΪΑΣ.
ΑΡ. ΕΞΥΓ. : 43315002.	

ΠΙΝΑΚΑΣ Α-1.1 ΚΑΤΗΓΟΡΙΟΠΟΙΗΣΗ ΟΙΚΙΣΜΟΥ

Κ Α Τ Η Γ Ο Ρ Ι Ο Π Ο Ι Η Σ Η					
Κ	Α	Τ	Η	Γ	Ο
1	2	3	4	5	6
ΚΡΙΤΗΡΙΑ					
Α. Βάση στο χώρο	<input type="checkbox"/> Πραγματικός	<input type="checkbox"/> Παραλλήλιος ή τετραγωνικός	<input checked="" type="checkbox"/> Ομογενή ή ομογενή και τετραγωνικός		
Β. Βαθμός προστασίας	<input type="checkbox"/> Αβίαστος	<input type="checkbox"/> Ενδιαφερών	<input checked="" type="checkbox"/> Αβίαστος		
Γ. Ανεπιθύμητες	<input type="checkbox"/> Ανεπιθύμητες	<input checked="" type="checkbox"/> Στεγασμένες	<input type="checkbox"/> Φθίνων		
Δ. Βαθμός διασποράς	<input checked="" type="checkbox"/> Συγκεντρωτός	<input type="checkbox"/> Διασπαρτός			
Ε. Μέγεθος	<input type="checkbox"/> Μικρός	<input checked="" type="checkbox"/> Μεσαίος	<input type="checkbox"/> Μεγάλος		
Πληθυσμός 1977	Πληθυσμός 1981	Αύξηση 1977-1981 %	Σύνολο σπιτιών 1984	Νέα σπάρτα τελευταίας τριετίας	Αύξηση επιπέδου %
298	247	-9%	53	5	9,4%

Επιπλέον μέγεθος οικοπέδου στο συνηθισμένο κτίσμα 30τ-60τ. Επιπλέον μέγεθος οικοπέδου στο διασπασμένο κτίσμα > 1200

ΠΙΝΑΚΑΣ Α.2.1.

ΔΕΛΤΙΟ ΑΡΧΙΤΕΚΤΟΝΙΚΗΣ ΑΝΑΓΝΩΡΙΣΗΣ

ΟΙΚΙΣΜΟΣ :	
ΔΙΕΥΣΗ/ΚΟΙΝ. :	7
ΑΡ. ΕΞΥΓ. :	
ΝΟΜΟΣ :	

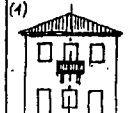
Α/Α	ΣΤΟΙΧΕΙΑ ΤΟΥ ΚΤΙΡΙΟΥ	ΙΣΟΓΕΙΟ		Α' ΟΡΟΦΟΣ		Β' ΟΡΟΦΟΣ		ΠΑΡΑΤΗΡΗΣΕΙΣ
		ΥΛΙΚ.	ΧΡΩΜ.	ΥΛΙΚ.	ΧΡΩΜ.	ΥΛΙΚ.	ΧΡΩΜ.	
Α	ΚΥΡΙΑΡΧΟΣ ΤΥΠΟΣ							
	1. ανέγερ μονόρριχης							%
	2. ανέγερ δίρριχης							%
	3. ανέγερ τετράρριχης			7	5			25%
	4. δώματος							0,25
Β	1. κόρνα όψη	1		1				(1)
	2. λοιπές όψεις	1		1				οκίτω
	3.							
Γ	1. ανοιχτός ακάλυπτος			9				Ποσοστό αεροπέρασης
	2. ανοιχτός καλυμμένος							0,70
	3. κλειστός							1/3
	4. σιλό-χαλιάνι							οκίτω
	5.							
Δ	1. εξωστάτων			9				
	2. εξωτερικής σκάλας			9				
	3. δώματος							οκίτω
	4.							
Ε	ΑΝΟΙΓΜΑΤΑ							
	Ποσοστό ανοιγμάτων		25 %		30 %			%
	1. οριζόντιο πρέκι	3		3				
	2. ημικυκλικό πρέκι							
	3. ταξιδιό πρέκι							
Ζ	ΚΟΥΦΟΜΑΤΑ							
	1. ταμπλωτά							
	2. κερκωτά							
	3. περαιωτά	3		3				
	4. με καίτια	3		3				
	5. με νεγγίτη							
6.							οκίτω	
ΠΑΡΑΤΗΡΗΣΗ	(4) 							

Α/Α	ΣΤΟΙΧΕΙΑ ΤΟΥ ΚΤΙΡΙΟΥ	ΙΣΟΓΕΙΟ		Α' ΟΡΟΦ.		Β' ΟΡΟΦ.		ΠΑΡΑΤΗΡΗΣΕΙΣ
		ΥΛΙΚ.	ΧΡΩΜ.	ΥΛΙΚ.	ΧΡΩΜ.	ΥΛΙΚ.	ΧΡΩΜ.	
ΑΡΧΙΤ. ΣΤΟΙΧΕΙΑ	ΚΥΡΙΑΡΧΟΣ ΤΥΠΟΣ							
	1. γείτα							
	2. κερνισμάτα							
	3. παραπόδες							
	4. φουρούσια							
	5. αετώματα							
6. καμινάδες							οκίτω	

Α/Α	ΣΤΟΙΧΕΙΑ ΤΟΥ ΚΤΙΡΙΟΥ	ΙΣΟΓΕΙΟ		Α' ΟΡΟΦ.		Β' ΟΡΟΦ.		ΠΑΡΑΤΗΡΗΣΕΙΣ
		ΥΛΙΚ.	ΧΡΩΜ.	ΥΛΙΚ.	ΧΡΩΜ.	ΥΛΙΚ.	ΧΡΩΜ.	
ΠΕΡΙΦΡΑΣΕΙΣ	1. μονόριχτος ψηλός							
	2. μονόριχτος χαμηλός							
	3. άλλος τρόπος							οκίτω

ΠΟΜΗΝΙΑ - ΚΩΔΙΚΑΣ ΣΥΜΒΟΛΙΚΩΝ ΑΡΙΘΜΩΝ

ΥΛΙΚΑ	1	2	3	4	5	6	7	8	9	10	11	12
	ΦΙΛΤΡΑ	ΣΟΒΑΣ-ΚΟΝΙΑΜΑ	ΕΥΛΩ	ΤΥΓΒΛΟ	ΠΛΑΚΕΣ ΠΛΗΘΥΝΣ	ΚΕΡΑΜΙΔΙΑ ΟΥΖΑΜΙΓΓΙΑ	ΚΕΡΑΜΙΔΙΑ ΓΑΛΛΙΚΑ	ΛΑΝΑΓΙΝΑ	ΣΙΔΗΡΟ	ΛΙΘΙΑ	ΓΥΦΟ	

ΧΡΩΜΑ	α	β	γ	δ	ε	ζ	η	θ
	ΛΕΥΚΟ	ΜΑΥΡΟ	ΓΚΡΙΖΟ	ΜΑΡΑ	ΟΜΠΡΑ	ΚΥΚΛΙΝΟ	ΜΙΑΛ	ΚΙΤΡΙΝΟ

ΦΩΤ. ΚΥΡΙΑΡΧΟΥ ΤΥΠΟΥ

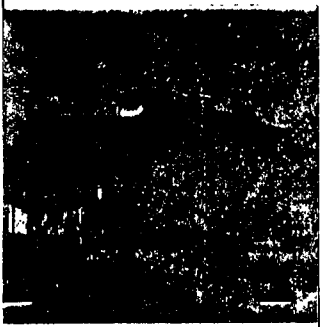

ΦΩΤ. ΚΑΤΑ ΤΗΝ ΚΡΙΣΗ ΤΟΥ ΜΑΛΙΘΙΟΥ

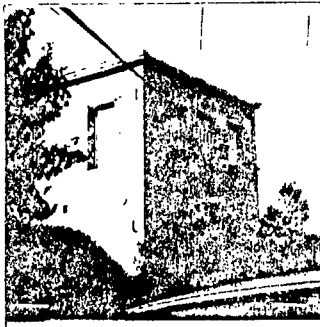



Καταίματα

- 1. Τυφελή Εράμης • 2. Δυογράμης • 3. Καρμυρής • 4. Τζαλά
- 7-8 Εράμης • 8' ευθεία Εράμης με Δεφίνας • 8-4-10 Εράμης
- 11' Εράμης • 13 εράμης • 13-13 νερά Εράμης με εράμης •
- 12' ευθεία εράμης με Εράμης • 14 ίδιονόμιον Εράμης • 14 Νικολ
- οργα ίδιονόμιον Μικρολόνοστο Γαργίλιον • 15 Βόκοι • 14 Νικολ
- Λόδοιτος • 15' Ανοθίνα Παγγυμικροστον Γαργ • 17 εράμης
- Γιοιό νόμο στο Εράμης με Μαρτίλια • 24-30-31-32-33 εράμ
- Χυραφίω • 33-34 Εράμης • 16 Δρακός • 17 Μαρτίλια •
- 18' Γουαδύρας • 14' Δράμης • 14'-1' Εράμης

ΕΓΧΕΙΡΙΔΙΟ ΧΡΟΤΑΞΙΑΣ ΟΙΚΙΣΜΟΥ
 ΠΕΡΙΒΑΛΛΟΝΤΟΣ ΝΟΜΟΥ ΑΧΑΪΑΣ
 Το εγχείρισμα συνοδεύει το
 ΠΣ 19 2Ε έκδοσασια
 πρακτικού του συμβουλίου.
 Πάτρα 22-4-86
 Ο Γραμματέας



Γόμενες

- 1-2-3 όρια κτημάτων • 4-5 κτηματολόγιο
- 3'-3" αδιάφορα από τον ορίζοντα του εδάφους, όσον αφορά στην ύψωση •
- 3"-9' ενότητα ορίων 9 μέτρα ύψους εδαφικού όριου
- μελέτη ιδιοκτησίας παραχωρηθεί Ν.Σ. με ημερομηνία 12-12-1912 όρια
- έφραγμα με έδαφος 25' • 14-15-16 όρια κτημάτων • 17 Ο.Κ.Κ
- 18 Σημείο έφραγματος • 19-20-21 όρια κτημάτων ανατολικά
- υπόψη όρια κτημάτων • 21-22-23-24-25-26-27-28
- 29-30-31-32-33-34-35-36-37-38-39-40 όρια κτημάτων

ΑΡ. ΧΑΡΤΩΝ: 6232/Β, 6242/2

ΟΙΚΙΣΜΟΣ	ΚΑΡΑΜΕΣΙΝΑΪΚΑ
ΟΜΑΔΑ ΚΑΤΗΓΟΡΙΑ	ΚΑΡΑΪΙΚΗΝ
ΝΟΜΟΣ	ΑΧΑΪΑΣ
ΑΡ. ΕΣΧΕ	13515003

ΠΙΝΑΚΑΣ Α-1.1. ΚΑΤΗΓΟΡΙΟΠΟΙΗΣΗ ΟΙΚΙΣΜΟΥ

Κ		Α		Γ		Η		Γ		Ο		Ρ		Ι		Ε		Σ		
ΚΑΤΗΓΟΡΙΑ 1		2		3		4		5		6		7		8		9		10		
Α. Όση στο χώρο	Α1 <input type="checkbox"/>	Παρασιτικός Έλεος ΖΟΕ	Α2 <input type="checkbox"/>	Παρασιτικός ή Τουριστικός	Α3 <input checked="" type="checkbox"/>	Όχι παρασιτικός, ούτε παρασιτικός, Τουριστικός	Β. Βαθμός προσαρμογής	Β1 <input type="checkbox"/>	Αξιολογικός	Β2 <input type="checkbox"/>	Εξειδικευμένος	Β3 <input checked="" type="checkbox"/>	Αδείκτορας	Γ. Ανταμιώσιμη	Γ1 <input type="checkbox"/>	Ανταμιώσιμη	Γ2 <input type="checkbox"/>	Στάσιμος	Γ3 <input checked="" type="checkbox"/>	Φθίνων
Δ. Βαθμός φρεσκάδας	Δ1 <input checked="" type="checkbox"/>	Συντηνικός	Δ2 <input type="checkbox"/>	Διέξοικτος	Ε. Ημέριος	Ε1 <input checked="" type="checkbox"/>	Μικρός	Ε2 <input type="checkbox"/>	Μεσαίος	Ε3 <input type="checkbox"/>	Μεγάλος									
Πληθυσμός 1971	Πληθυσμός 1981	Αύξηση 1971-1981 %	Σύνολο σπιτιών 1984	Νέοι σπιτιοί τελευταίας γενιάς	Αύξηση επίξεσης %															
262	172	-14,8	50	4	8 %															

Επιμετρού μέγεθος οικοπέδου στο συγκεκριμένο τμήμα 601-1200 μ² Επιμετρού μέγεθος οικοπέδου στο συγκεκριμένο τμήμα

ΠΙΝΑΚΑΣ Α.2.1.

ΔΕΛΤΙΟ ΑΡΧΙΤΕΚΤΟΝΙΚΗΣ ΑΝΑΓΡΑΦΗΣ

ΟΙΚΙΣΜΟΣ:	
ΔΙΑΘΕΣ/ΚΟΙΝ.:	7
ΑΡ. ΕΣΧΕ:	
ΝΟΜΟΣ:	

ΣΥΓΓΡΑΜΜΑ ΔΟΜΗΣΗΣ ΣΥΝΕΧΕΣ Π. ΕΛΕΥΘΕΡΟ ΠΕΡΙΥΠΗΘΗ

α/α	ΣΤΟΙΧΕΙΑ ΤΟΥ ΚΤΙΡΙΟΥ	ΙΣΟΓΕΙΟ		Α' ΟΡΟΦΟΣ		Β' ΟΡΟΦΟΣ		ΠΑΡΑΠΗΡΕΣΙΣ	
		ΥΛΙΚ.	ΧΡΩΜ.	ΥΛΙΚ.	ΧΡΩΜ.	ΥΛΙΚ.	ΧΡΩΜ.	ΥΛΙΚ.	ΧΡΩΜ.
Α	ΚΥΡΙΑΡΧΟΣ ΤΥΠΟΣ								
	1. στέγης μονόριχτης								
	2. στέγης δίριχτης								
	3. στέγης τετραόριχτης			7	8			25%	0,25
	4. δώματος								
Β	1. κύρια όψη	1		1					(1)
	2. λοιπές όψεις	1		1					
	3.								
Γ	ΕΞΟΧΕΣ								
	1. ανοιχτός ακάλυπτος			9					
	2. ανοιχτός καλυμμένος								
	3. κλειστός								
	4. στοά-χαλιάνι								
Δ	ΣΤΗΘΙΑ								
	1. εξωτών			9					
	2. εξωτερικής σκάλας			9					
	3. δώματος								
Ε	ΑΝΟΙΓΜΑΤΑ								
	Ποσοστό ανοιγμάτων	25 %		30 %				1	
	1. οριζόντιο πρέκι	3		3					
	2. ημικυκλικό πρέκι								
Ζ	ΚΟΥΦΟΜΑΤΑ								
	1. τριπλοφυτό								
	2. καρσιό								
	3. περσιό	3		3					
	4. με καλτσα	3		3					
	5. με φεγγίτη								
ΕΞΑΡΧΩΣΗ	(1)								
									

ΑΡΧΙΤ. ΣΤΟΙΧΕΙΑ	ΣΤΟΙΧΕΙΑ ΤΟΥ ΚΤΙΡΙΟΥ		ΙΣΟΓΕΙΟ		Α' ΟΡΟΦ.		Β' ΟΡΟΦ.		ΠΑΡΑΠΗΡΕΣΙΣ
	ΥΛΙΚ.	ΧΡΩΜ.	ΥΛΙΚ.	ΧΡΩΜ.	ΥΛΙΚ.	ΧΡΩΜ.	ΥΛΙΚ.	ΧΡΩΜ.	
ΚΥΡΙΑΡΧΟΣ ΤΥΠΟΣ									
1. γέφυρα									
2. κερκίτσια									
3. παραστάδες									
4. φουρτσάκια									
5. αετόμαξα									
6. κερκινάδες									οκίτω

ΠΕΡΙΦΡΑΣ.	ΣΤΟΙΧΕΙΑ ΤΟΥ ΚΤΙΡΙΟΥ		ΙΣΟΓΕΙΟ		Α' ΟΡΟΦ.		Β' ΟΡΟΦ.		ΠΑΡΑΠΗΡΕΣΙΣ
	ΥΛΙΚ.	ΧΡΩΜ.	ΥΛΙΚ.	ΧΡΩΜ.	ΥΛΙΚ.	ΧΡΩΜ.	ΥΛΙΚ.	ΧΡΩΜ.	
1. μονόριχτος φηλός									
2. μονόριχτος κοιμηλός									
3. άλλος τρόπος									οκίτω

ΠΟΜΗΝΙΑ - ΚΩΔΙΚΑΣ ΣΥΜΒΟΛΙΚΩΝ ΑΡΙΘΜΩΝ

ΥΛΙΚΑ	1	ΠΕΤΡΑ	5	ΠΑΛΚΟΣ ΠΕΤΡΙΝΟΣ	9	ΣΙΔΗΡΟΣ
	2	ΣΟΒΑΣ-ΚΟΝΙΑΜΑ	6	ΚΕΡΑΜΙΔΙΑ ΒΥΖΑΝΤΙΝΑ	10	ΧΑΛΙΑ
	3	ΞΥΛΟ	7	ΚΕΡΑΜΙΔΙΑ ΓΑΛΛΙΚΑ	11	ΓΡΥΣ
	4	ΙΥΒΛΟ	8	ΑΛΜΑΓΙΝΑ	12	

ΧΡΩΜΑ	α	ΛΕΥΚΟ	ε	ΘΗΡΑ	η	
	β	ΜΑΥΡΟ	ι	ΚΟΚΚΙΝΟ	ζ	
	γ	ΓΚΡΙΖΟ	κ <th>ΜΙΑΛ</th> <td></td> <td></td>	ΜΙΑΛ		
	δ	ΩΚΡΑ	ο	ΚΙΤΡΙΝΟ		

ΦΩΤ. ΚΥΡΙΑΡΧΟΥ ΤΥΠΟΥ

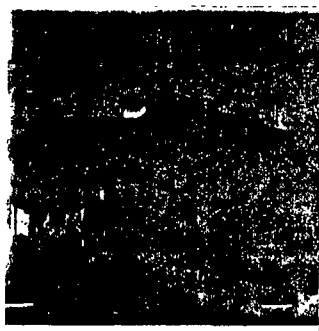

ΦΩΤ. ΚΑΤΑ ΤΗΝ ΚΡΙΣΗ ΤΟΥ ΗΣΑΝΩΝΗ



Καταμερίσματα

- 1-2-3 Δρόμοι • 3 πρώτος φάσχος Συμπόρευσης • 4 Αναδίου Διπλό
- κούρι • 4-7 νοτιά ενδεία στο αναδίου Συμπόρευση μέχρι το κεντρικό
- βιο Λεωφόρου • 7 κεντρικό Λεωφόρου • 11 Αναδίου Συμπόρευ-
- σου Χρήστου • 14 κεντρικό Οικονόμου και υπό του κεντρικού
- 15 νοτιά οριον Οικονόμου και Γρηγορίου Δ.Γ.Η. • 15' Ρόζας 18
- 15'' Τόρπος • 16' Αναδίου Κολιτσίου • 17' Κορνηλιού Διπ
- 17'-18' Δρόμος • 16-17' κέντρο στο τον Ερμού μέχρι
- και Ε.Γ.Κ. Βγάδου • 19' Βγάδου • 17' κέντρο 17-17'' Ερμού
- Δρόμου • 19' κέντρο Κωνσταντίνου • 19-21 κεντρικό
- Οικονόμου • 22-23 όρια Ιωαννίνας οριον Κωνσταντίνου
- 23-24 ενδοκρινή οδός • 24-25-26-27 Ερμού • 27-28-29
- Ενδοκρινή • 29-30 Δρόμος • 30-31-32-33-34-35 οριον Χω-
- ραφίου 35-1 όρια Βγάδου Χρημύλια 41 Ερμού

ΣΥΜΒΟΥΛΙΟ ΧΩΡΟΤΕΛΕΙΑΣ ΟΙΚΙΣΜΟΥ
 ΠΕΡΙΒΑΛΛΟΝΤΟΣ ΝΟΜΟΥ ΑΧΑΪΑΣ
 Το διέγραψι συνοδεύει τό.....
 Π.5/Θ.25..... απόστασις
 ηπρακτικού του συμβούλου.
 Πάτρα 22-4-56
 Γρημωτάτος

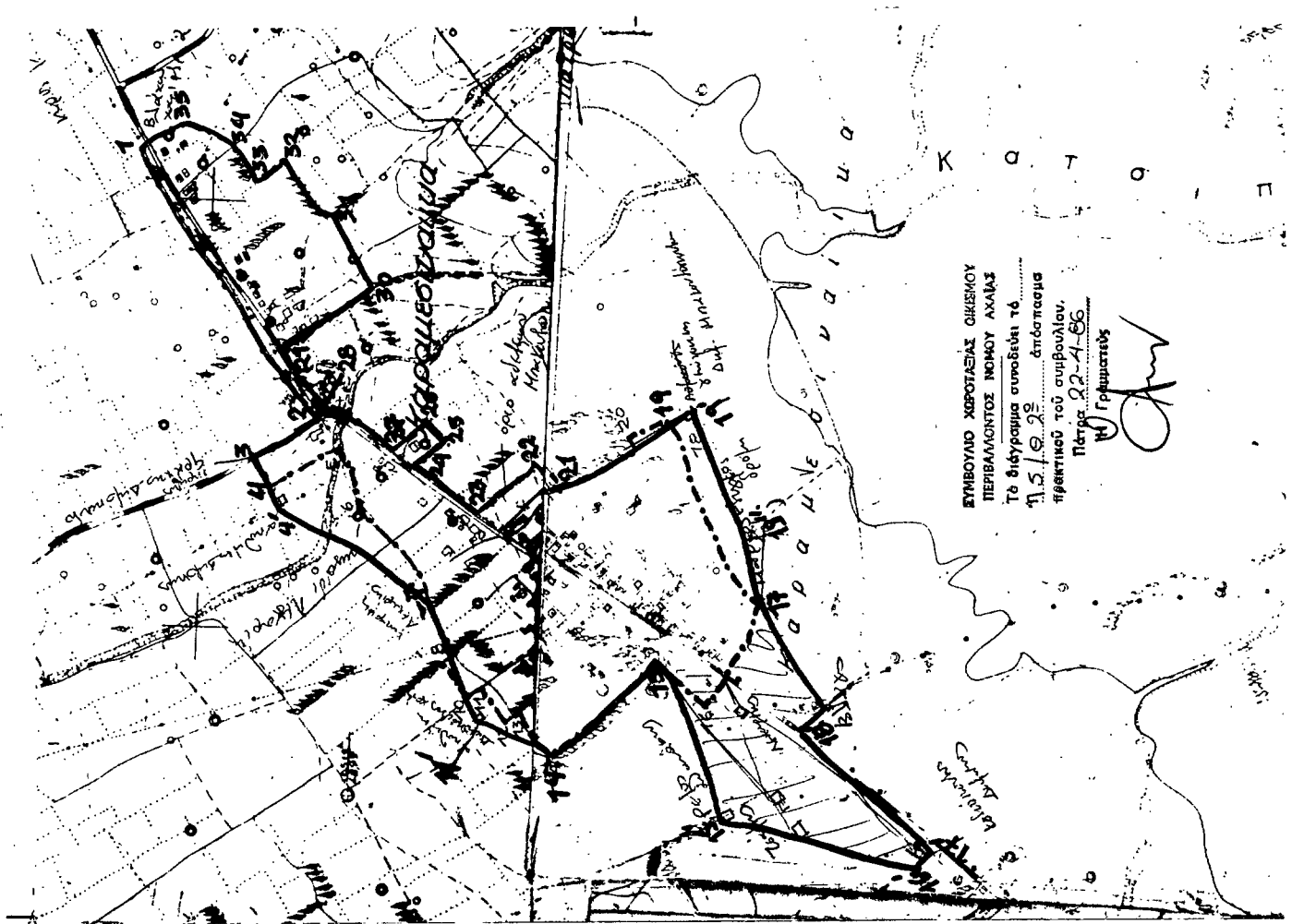
ΣΥΜΒΟΥΛΙΟ ΧΩΡΟΤΕΛΕΙΑΣ ΟΙΚΙΣΜΟΥ
 ΠΕΡΙΒΑΛΛΟΝΤΟΣ ΝΟΜΟΥ ΑΧΑΪΑΣ
 Το διέγραψι συνοδεύει τό.....
 Π.5/Θ.25..... απόστασις
 ηπρακτικού του συμβούλου.
 Πάτρα 22-4-56
 Γρημωτάτος



ΑΡ. ΧΑΡΤΩΝ : 6233-8

ΟΙΚΙΣΜΟΣ	ΡΑΧΗ.
ΑΝΤΙΚΕΤΗ ΚΑΤΑΣΤΑΣΗ	ΚΑΡΑΪΚΕΝ.
ΝΟΜΟΣ	ΑΧΑΪΑΣ.

ΑΡ. ΕΞΥΕ: 13315004

ΠΙΝΑΚΑΣ Α-11 ΚΑΤΗΓΟΡΙΟΓΡΑΦΙΑ ΟΙΚΙΣΜΟΥ

Κ Α Τ Η Γ Ο Ρ Ι Ε Σ

ΚΑΤΗΓΟΡΙΑ 1		2		3	
Α. Οίκια στο χώρο	Α1 <input type="checkbox"/> Περιστασιακό Έτος 200	Α2 <input type="checkbox"/> Παραλιμνικό ή θουραίο	Α3 <input checked="" type="checkbox"/> Ούτε περιστασιακό ούτε παραλιμνικό ή θουραίο		
Β. Βαθμός προστασίας	Β1 <input type="checkbox"/> Αξιοπρόσφορο	Β2 <input type="checkbox"/> Ενδιαφερόντων	Β3 <input checked="" type="checkbox"/> Αδιάφορος		
Γ. Διαμορφωσιμότητα	Γ1 <input type="checkbox"/> Ανεγερσιμότητα	Γ2 <input checked="" type="checkbox"/> Στασιμότητα	Γ3 <input type="checkbox"/> Φθίνουσα		
Δ. Βαθμός διασποράς	Δ1 <input checked="" type="checkbox"/> Συγκεντρωτική	Δ2 <input type="checkbox"/> Διασπαστική			
Ε. Μέγεθος	Ε1 <input checked="" type="checkbox"/> Μικρό	Ε2 <input type="checkbox"/> Μεσαίο	Ε3 <input type="checkbox"/> Μεγάλο		
Πληθυσμός 1971	Πληθυσμός 1981	Αύξηση 1971-1981 %	Σύνοψη σπιτιών 1984	Μία σπίτια τετρατάξιας τριτάξιας	Αύξηση τριτάξιας %
185	185	0%	40	6	15%

Επιπλέον μέγεθος οικοπέδων στο συνεντιμωμένο τμήμα > 1200 μ². Επιπλέον μέγεθος οικοπέδων στο διάσπαρτο τμήμα - μ²

ΠΙΝΑΚΑΣ Α.2.1.

ΔΕΛΤΙΟ ΑΡΧΙΤΕΚΤΟΝΙΚΗΣ ΑΝΑΓΡΑΦΗΣ

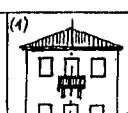
ΣΤΗΝΑ ΔΟΜΗΣΗ	ΣΥΝΕΧΗΣ	Π. ΕΛΕΥΘΕΡΟ	<input checked="" type="checkbox"/>	ΕΠΕΡΥΛΟΝ			
ΟΙΚΙΣΜΟΣ	ΔΙΕΥΣ/ΚΟΙΝ.	ΑΡ. ΕΞΥΕ	7	ΝΟΜΟΣ			
α/β	ΣΤΟΙΧΕΙΑ ΤΟΥ ΚΤΙΡΙΟΥ ΚΥΡΙΑΡΧΟΣ ΤΥΠΟΣ	ΙΣΟΓΕΙΟ	ΥΛΙΚ. ΧΡΩΜ.	Α' ΟΡΟΣΟ	Υ' ΟΡΟΣΟ	ΠΑΡΑΠΗΡΣΕΙΣ	ΑΓΙΤΗΘΕΡΣΕΙΣ
Α	1. στέγης μονόδελτης 2. στέγης δελτικής 3. στέγης τετράδελτης 4. δώματος 5. θόλου						2% 2% 25% 0.25
Β	1. κόρνα όψη 2. λοιπές όψεις 3.	1 1		1 1		(1)	οκτίου
Γ	1. ανοιχτός ακάλυπτος 2. ανοιχτός καλυμμένος 3. κλειστός 4. στοά-χαλιάνι 5.			9			1/3 οκτίου
Δ	1. εξωτών 2. εξωτερικής σκάλας 3. δώματος 4.			9 9			οκτίου
Ε	Ποσοστά ανοιγμάτων 1. οριζόντιο πρόχει 2. ημικυκλικό πρόχει 3. τοξωτό πρόχει 4.	25%		30%		1%	οκτίου
Ζ	1. τοιπωδωτά 2. κορυμνά 3. περσιδωτά 4. με καίτια 5. με οσενγίτη 6.	3 3		3 3			οκτίου
ΠΑΡΑΓΟΜΗ	(1) 						

ΑΡΧΙΤ. ΣΤΟΙΧΕΙΑ	ΣΤΟΙΧΕΙΑ ΤΟΥ ΚΤΙΡΙΟΥ ΚΥΡΙΑΡΧΟΣ ΤΥΠΟΣ	ΙΣΟΓΕΙΟ	ΥΛΙΚ. ΧΡΩΜ.	Α' ΟΡΟΣΟ	Υ' ΟΡΟΣΟ	ΠΑΡΑΠΗΡΣΕΙΣ	ΑΓΙΤΗΘΕΡΣΕΙΣ
	1. γείσα 2. κορνιζώματα 3. παρασίδες 4. ψευδοστά 5. αετώματα 6. κομινίδες						οκτίου

ΠΕΡΙΦΡΑΣ	1. μονόροτοιχος φιλός 2. μονόροτοιχος χυμής 3. άλλος τρόπος						οκτίου
----------	---	--	--	--	--	--	--------

ΠΟΜΗΝΗΜΑ - ΚΩΔΙΚΑΣ ΣΥΜΒΟΛΙΚΩΝ ΑΡΙΘΜΩΝ

ΥΛΙΚΑ	1 ΠΕΤΡΑ	5 ΠΛΑΚΕΣ ΠΕΤΡΩΝΕΣ	9 ΣΤΙΒΑΡΟΣ
	2 ΣΟΒΑΣ-ΚΟΝΙΑΜΑ	6 ΚΕΡΑΜΙΔΙΑ ΟΥΖΑΝΙΤΙΑ	10 ΧΑΛΙΝΑ
	3 ΞΥΛΟ	7 ΚΕΡΑΜΙΔΙΑ ΓΑΛΛΙΚΑ	11 ΓΥΦΟΣ
	4 ΙΟΥΒΛΟ	8 ΑΔΗΛΑΓΙΑ	12

ΧΡΩΜΑ	α ΛΕΥΚΟ	ε ΘΕΠΡΑ	η
	β ΜΑΥΡΟ	ι ΚΟΚΚΙΝΟ	ζ
	γ ΓΚΡΙΖΟ	κ ΜΙΑΛ	
	δ ΩΡΑ	ο ΚΙΤΡΙΝΟ	

ΦΩΤ. ΚΥΡΙΑΡΧΟΥ ΤΥΠΟΥ

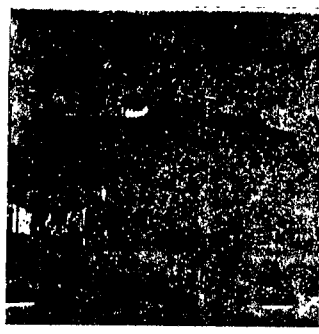

ΦΩΤ. ΚΑΤΑ ΤΗΝ ΚΡΙΣΗ ΤΟΥ ΠΛΑΤΙΟΥ

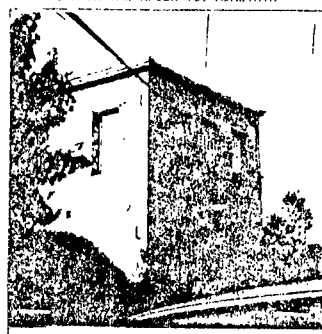

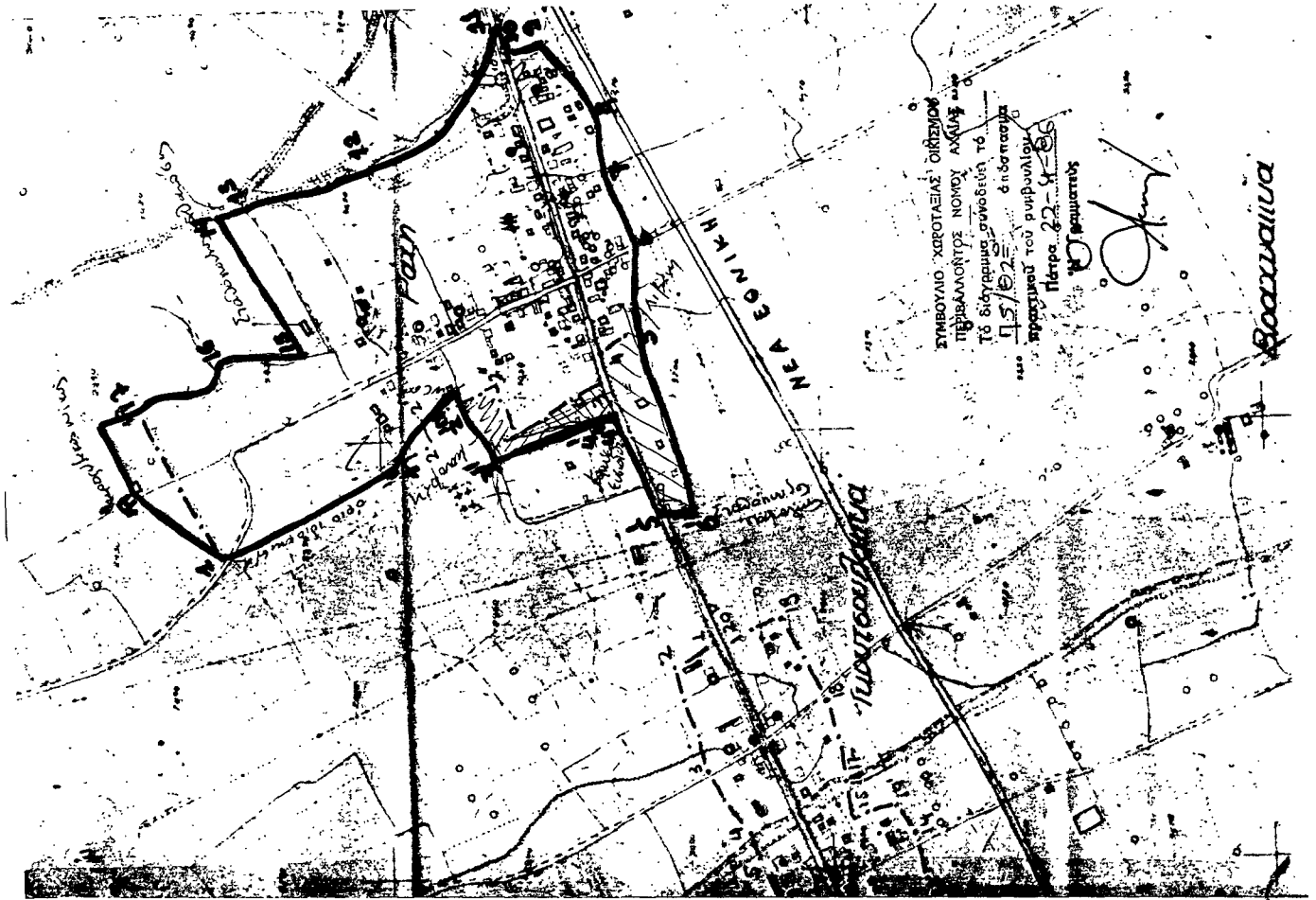

Ράχνι
 1-4 όριο διαμερίσματος • 2^η κ.σ. ομήρου • 2^η-3^η μεσοπέλαγα •
 • 4^η κ.σ. ομήρου • 4^η-5^η μεσοπέλαγα • 6^η μεσοπέλαγα
 Παναγιώτης • 5 Λιβάδι • 6-7-8-8^η κ.σ. κ • 8-8-9 ομήρου
 πέτρι δρόμοι • 9-10 φράγμα • 10-11 ομήρου • 11-12-13-14
 ομήρου • 15 μεσοπέλαγα AD • 16-17 - ομήρου • 17^η
 χαρτογραφία Νίκου

ΣΥΜΒΟΥΛΙΟ ΧΩΡΟΤΑΞΙΑΣ ΟΙΚΙΣΜΟΥ
 ΠΕΡΙΦΕΡΕΙΑΣ ΝΟΤΙΟΥ ΑΝΑΤΟΛΙΑΣ
 Τό διαγράμμα συνοδεύει τό
 Π.Σ./Θ.Σ. απόφαση
 πρακτικού του συμβουλίου,
 Πάτρα 22-4-86
 Γεωμ. Γεωμετρίας

[Handwritten signature]

ΣΥΜΒΟΥΛΙΟ ΧΩΡΟΤΑΞΙΑΣ ΟΙΚΙΣΜΟΥ
 ΠΕΡΙΦΕΡΕΙΑΣ ΝΟΤΙΟΥ ΑΝΑΤΟΛΙΑΣ
 Τό διαγράμμα συνοδεύει τό
 Π.Σ./Θ.Σ. απόφαση
 πρακτικού του συμβουλίου,
 Πάτρα 22-4-86
 Γεωμ. Γεωμετρίας

[Handwritten signature]

Βοστανία

Βαχείικα

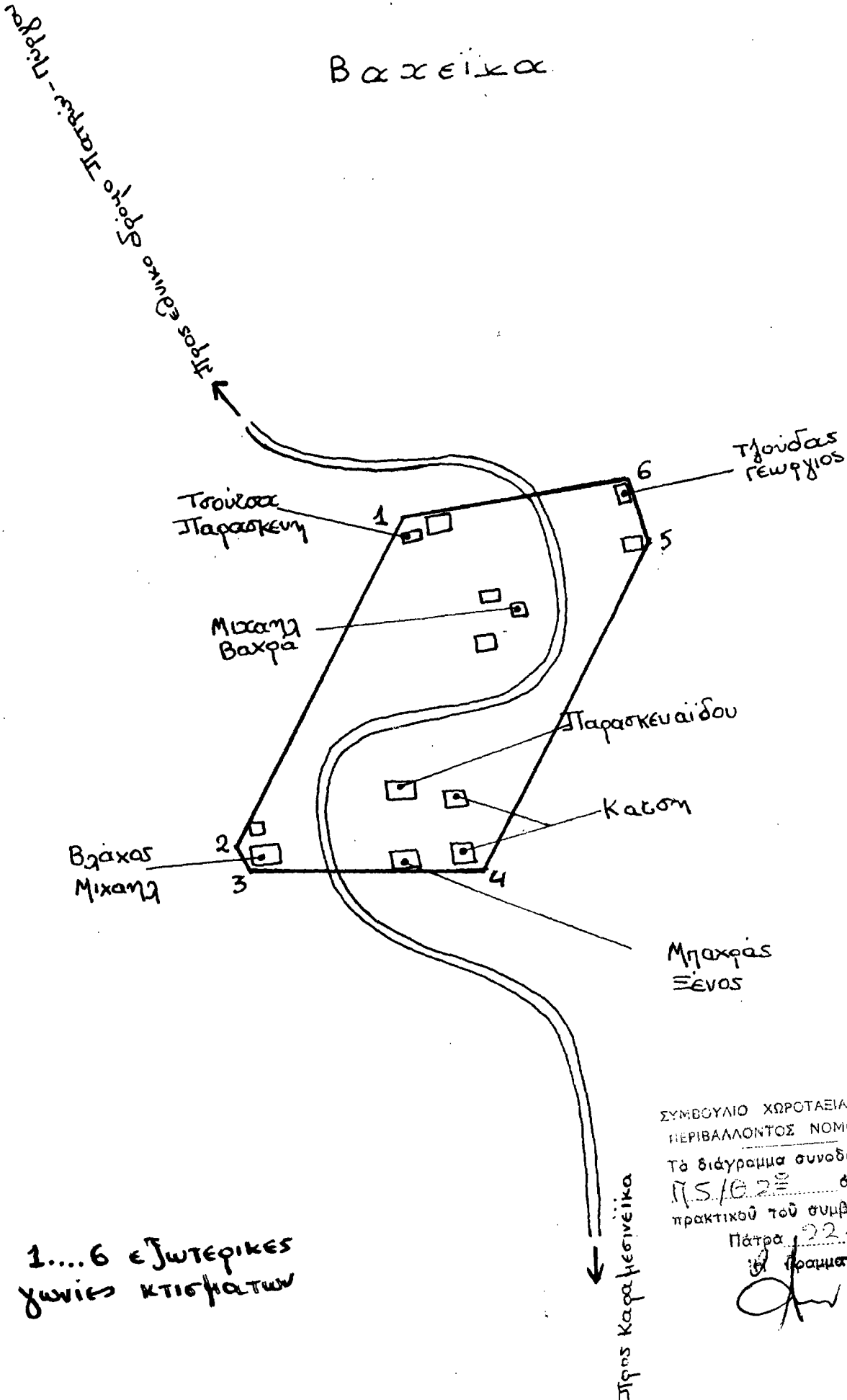

1...6 εσωτερικές γωνίες κτισμάτων

ΣΥΜΒΟΥΛΙΟ ΧΩΡΟΤΑΞΙΑΣ ΟΙΚΙΣΜΟΥ
 ΠΕΡΙΒΑΛΛΟΝΤΟΣ ΝΟΜΟΥ ΑΧΑΪΑΣ
 Το διάγραμμα συνοδεύει το
 Π.Σ./Θ.Σ. απόσπασμα
 πρακτικού του συμβουλίου.

Πάτρα, 22-6-86

Γραμματέας

