



# ΕΦΗΜΕΡΙΣ ΤΗΣ ΚΥΒΕΡΝΗΣΕΩΣ

## ΤΗΣ ΕΛΛΗΝΙΚΗΣ ΔΗΜΟΚΡΑΤΙΑΣ

ΑΘΗΝΑ  
26 ΑΥΓΟΥΣΤΟΥ 1986

ΤΕΥΧΟΣ ΤΕΤΑΡΤΟ

ΑΡΙΘΜΟΣ ΦΥΛΛΟΥ  
697

### ΠΕΡΙΕΧΟΜΕΝΑ

#### ΠΟΛΕΟΔΟΜΙΑ ΑΠΟΦΑΣΕΙΣ

- Καθορισμός ορίων οικισμού Λάσπες ή Άγιος Στέφανος Κοιν. Παπαδάτου Ν. Αιτωλίας και Ακαρνανίας με πληθυσμό μέχρι 2.000 κατοίκους και καθορισμός όρων και περιορισμών δόμησης αυτού. . . . . 1
- Καθορισμός ορίων, όρων αρτιότητας και όρων και περιορισμών δόμησης των οικισμών Ριόλου και Μαζαίικα του Ν. Αχαΐας. . . . . 2
- Καθορισμός ορίων αρτιότητας και όρων και περιορισμών δόμησης του οικισμού Σελλών του Ν. Αχαΐας. . . . . 3

#### ΠΟΛΕΟΔΟΜΙΑ

##### ΑΠΟΦΑΣΕΙΣ

Αριθ. 91

(1)

Καθορισμός ορίων οικισμού Λάσπες ή Άγιος Στέφανος Κοιν. Παπαδάτου Ν. Αιτωλίας και Ακαρνανίας με πληθυσμό μέχρι 2.000 κατοίκους και καθορισμός όρων και περιορισμών δόμησης αυτού.

##### Ο ΝΟΜΑΡΧΗΣ ΑΙΤΩΛΙΑΣ ΚΑΙ ΑΚΑΡΝΑΝΙΑΣ

Έχοντας υπόψη:

1. Τις δ/ξεις του από 24.4.85 Π.Δ. (ΦΕΚ 181Δ/3.5.85) Περί τρόπου καθορισμού ορίων οικισμού της Χώρας, κατηγορίες αυτών και καθορισμός όρων και περιορισμών δόμησης.

2. Τις προτάσεις των ιδιωτών μελετητών Μητρώων στους οποίους ανατέθηκε σχετική μελέτη στα πλαίσια του προγράμματος των ανοικτών πόλεων, που αφορούν στον προσδιορισμό των ορίων των υπόψη οικισμών.

3. Τα πληθυσμιακά στοιχεία της τελευταίας απογραφής της Ε.Σ.Υ.Ε.

4. Την υπ' αριθ. 1/86 γνωμοδότηση του Συμβουλίου ΧΟΠ του Νομού.

5. Την υπ' αριθ. 37/85 απόφαση του Κοινοτικού Συμβουλίου, αποφασίζουμε:

I. Κατατάσσουμε τον οικισμό κατά κατηγορία αδιάφορο, διάσπαρτο, μικρό.

II. Καθορίζουμε τα όρια του οικισμού Λάσπες ή Άγιος Στέφανος Κοινότητας Παπαδάτου Επαρχίας Ξηρομέρου Ν. Αιτωλίας και Ακαρνανίας με στοιχεία (1,2,3,4,5....16) όπως αυτά φαίνονται στο συνοδευτικό της παρούσης σχεδιάγραμμα κλίμ. 1:5.000, που αποτελεί αναπόσπαστο μέρος της απόφασης αυτής και συντάχθηκε βάσει στοιχείων χαρτών και επί τόπου ελέγχου. Τα όρια μεταξύ των σημείων θεωρούνται ευθύγραμμα.

III. Καθορίζουμε τους ακόλουθους όρους δόμησης.

α) Αρτιότητα οικοπέδων εντός των ορίων του οικισμού Λάσπες Κοιν. Παπαδάτου Ξηρομέρου 1000 τ.μ. χίλια τετρ. μέτρα. Σάν Ο.Γ ορίζεται τουλάχιστον 10μ. από το όριο απαλλοτριώσεως και δεν θα είναι μικρότερη από την ήδη διαμορφωμένη Ο.Γ.

Κατά παρέκκλιση εντός των ως άνω ορίων, θεωρούνται άρτια τα γήπεδα με όποιο εμβαδόν έχουν κατά την ημέρα δημοσίευσης του από 24.4.85 Π.Δ/τος (ΦΕΚ 181Δ/3.5.85).

β) Οι υπόλοιποι όροι δόμησης (Κάλυψη - ύψος - σύστημα δομήσεως κλπ.) φαίνονται στο άρθρο 5 του ανωτέρω Δ/τος.

Η απόφαση αυτή να δημοσιευθεί στην Εφημερίδα της Κυβερνήσεως.

Μεσολόγγι, 30 Μαΐου 1986

Ο Νομάρχης  
ΒΑΓ. ΓΙΑΝΝΑΚΟΥΛΙΑΣ



Αριθμ. Χ. 5913

(2)

Καθορισμός ορίων, όρων αρτιότητας και όρων και περιορισμών δόμησης των οικισμών Ριόλου και Μαζαίικα του Ν. Αχαΐας.

## Ο ΝΟΜΑΡΧΗΣ ΑΧΑΪΑΣ

Έχοντας υπόψη:

1. Τις διατάξεις του από 24.4.1985 Π.Δ. (ΦΕΚ 181Δ/3.5.1985) περί τρόπου καθορισμού ορίων οικισμού της Χώρας, κατηγορίες αυτών και καθορισμός όρων και περιορισμών δόμησης.

2. Τις προτάσεις των ιδιωτών μελετητών μηχανικών στους οποίους ανατέθηκε σχετική μελέτη στα πλαίσια του προγράμματος των ανοχτών πόλεων, που αφορούν τον προσδιορισμό των ορίων των υπόψη οικισμών.

3. Τα δελτία αρχιτεκτονικής αναγνώρισης των οικισμών που συμπληρώθηκαν από τους προαναφερόμενους μελετητές κατά τις υποδείξεις των σχετικών προδιαγραφών του Υ.ΠΕ.ΧΩ.ΔΕ.

4. Τα πληθυσμιακά στοιχεία της τελευταίας απογραφής του Κράτους της ΕΣΥΕ.

5. Την με αριθ. 6/21.5.1986 γνωμοδότηση του Συμβουλίου ΧΟΠ του Νομού.

6. Την με αριθ. 12/86 απόφαση του Κοινοτικού Συμβουλίου Ριόλου και Μαζαίικων Ν. Αχαΐας, αποφασίζουμε:

1. Κατατάσσουμε τους οικισμούς Ριόλου και Μαζαίικα Ν. Αχαΐας στις παρακάτω κατηγορίες.

- α) Μη περιστατικοί, μη παραλιακοί, μη τουριστικοί (Α3).
- β) Αδιάφοροι (Β3).
- γ) Συνεκτικοί (Δ1).
- δ) Στάσιμος (Γ2) Ριόλο.
- ε) Φθίνων (Γ3) Μαζαίικα.
- στ) Μεσαίος (Ε2) Ριόλο.
- ζ) Μικρός (Ε1) Μαζαίικα.

2. Καθορίζουμε τα όρια των οικισμών Ριόλου και Μαζαίικα Πατρών του Ν. Αχαΐας με στοιχεία όπως αυτά φαίνονται στα συνοδευτικά της παρούσας σχεδιαγράμματα σε κλ. 1:5000 που αποστέλλονται ανεκτόπισται μέρη της απόφασης αυτής και συντάχθηκαν βάσει στοιχείων χαρτών και επιτόπου ελέγχου.

3. Καθορίζουμε τους ακόλουθους Γενικούς και Ειδικούς όρους και περιορισμούς δόμησης.

Α. Γενικοί όροι δόμησης.

1. Εντός των ορίων των οικισμών ισχύουν οι γενικοί όροι δόμησης που προβλέπονται από το Π.Δ. 181Δ/3.5.1985 και για τους οικισμούς Ριόλου - Μαζαίικα Πάτρας αρτιότητα γηπέδου 500μ<sup>2</sup>.

2. Κατά παρέκκλιση εντός των ορίων των οικισμών θεωρούνται άρτια τα οικοπέδα με όποιο εμβαδόν είχαν στις 3.5.1985 ημέρα δημοσίευσης του από 24.4.1985 Π. Δ/τος.

Β. Ειδικοί όροι Δόμησης.

Για τους οικισμούς αυτούς επιβάλλονται υποχρεωτικά ειδικοί όροι δόμησης που αναγράφονται στην καρτέλα που συνοδεύει την παρούσα και που είναι οι εξής:

α) Επικάλυψη με στέγη τετράρριχτη με βυζαντινά κεραμίδια χρώματος ώχρας (ή κόκκινα εν ελλείψει ώχρας).

β) Όλες οι όψεις του κτιρίου σοβάς - κονίαμα χρώματος λευκού.

γ) Ανοιχτοί εξώστες ξύλινοι με καλυμμένη ταράτσα ξύλινη όπως φαίνεται στο συνημμένο δελτίο αναγνώρισης του οικισμού.

δ) Σπηθιαία ξύλινα ή σιδερένια.

ε) Εξωτερικά ανοίγματα σε αναλογία όψεων ισογείου 30%, όψεων ορόφου 30%-40% με πρέα ξύλινο στις μορφές που φαίνονται στο δελτίο αναγνώρισης.

στ) Εξωτερικά ξύλινα κερφωτά με καΐτια.

4. α) Πριν από οποιαδήποτε κατάτμηση οικοπέδων εντός των ορίων του οικισμού θα πρέπει να θεωρείται το σχετικό τοπογραφικό διάγραμμα από το τμήμα Πολεοδομίας και Π.Ε. της Νομαρχίας, ώστε να εξασφαλίζεται η συνέχεια των υπάρχοντων κοινοχρήστων χώρων και η δημιουργία νέων κοινοχρήστων χώρων, σύμφωνα με τα οριζόμενα στις διατάξεις της παρ. 1 του άρθρου 6 του από 24.4.1985 Π. Δ/τος.

β) Να εξασφαλίζεται οπωσδήποτε η συνέχεια των υφισταμένων ή εγκεκριμένων δρόμων του οικισμού.

Κατά τα λοιπά ισχύουν τα οριζόμενα στο Π. Δ/γμα της 24.4.1985 (ΦΕΚ 181Δ/3.5.1985).

Η απόφαση αυτή με το σχεδιάγραμμα οριοθέτησης του οικισμού που τη συνοδεύει να δημοσιευθεί στην Εφημερίδα της Κυβερνήσεως.

Πάτρα, 22 Μαΐου 1986

Ο Νομάρχης  
ΔΗΜ. ΠΑΝΤΑΖΗΣ

ΕΠΙΣΤΑΣΗ Α.2.1.  
 ΔΕΛΤΙΟ ΑΡΧΙΤΕΚΤΟΝΙΚΗΣ ΑΝΑΦΟΡΑΣ

ΟΙΚΙΣΜΟΣ: 6  
 ΔΙΕΥΘΥΝΣΗ: ΑΡ. ΕΥΣΕ: 13319007

ΣΥΣΤΗΜΑ ΔΟΜΗΣΗΣ ΣΥΝΕΧΕΣ Π. ΕΚΧΥΛΙΟΥ ΠΕΡΥΤΟ

ΣΤΟΙΧΕΙΑ ΤΟΥ ΚΤΙΡΙΟΥ	ΙΣΟΓΕΙΟ	Α' ΟΡΟΦ.	Β' ΟΡΟΦ.	ΒΕΛΟΝΗΡΧΕΙΣ
ΚΥΡΙΑΡΧΟΣ ΤΥΠΟΣ	ΥΛΙΚ.	ΥΛΙΚ.	ΥΛΙΚ.	ΑΡΧΗΜ. ΑΣΠΡΟΜΕΛΕΙΣ
1. στέγης μονοκλίτης				
2. στέγης δίκοχτης				
3. στέγης τετρακλίτης				
4. δώματος				
5. βάθου				
6. κελυφός				
1. κύρια όψη	2	α	2	α
2. λοιπές όψεις	2	α	2	α
3.				
1. ανοιχτός αυλήματος				
2. ανοιχτός καλυμμένος				
3. κλειστός				
4. σταθ-κονιάτι				
5. κελυφών ταπέτου				
1. εξωτερική	3-9			
2. εσωτερική οριζιακή	3-9			
3. οβίδατος				
4.				
Ποσοστό ανοιγμάτων	30%	1	1	
1. οριζόντιο πρέκι	3			
2. πεικασμένο πρέκι				
3. τοξοειδές πρέκι				
4.				
1. τραπεζοειδές	3			
2. κορυβατό				
3. παραβολικό	3			
4. με κοίτη				
5. με οριζόντιο				
6.				

ΣΥΜΒΟΛΟΓΙΚΟ ΣΥΜΒΟΛΟΓΙΣΜΟΣ ΟΙΚΙΣΜΟΥ

ΣΥΜΒΟΛΟΓΙΚΟ	ΠΕΡΙΓΡΑΦΗ
1	ΠΕΤΡΑ
2	ΣΟΒΑΣ-ΚΟΝΙΛΙΜΑ
3	ΣΥΛΟ
4	ΤΟΥΒΛΟ
5	ΠΛΑΚΕΣ ΠΕΤΡΗΣ
6	ΚΕΡΑΜΙΔΙΑ ΔΥΣΑΝΤΙΜΑ
7	ΚΕΡΑΜΙΔΙΑ ΦΑΜΑΚΑ
8	ΛΑΜΑΡΙΝΑ
9	ΣΙΔΗΡΟΣ
10	ΧΑΥΡΑ
11	ΓΥΩΣ
12	

ΦΩΤ. ΚΑΤΑ ΤΗΝ ΚΡΙΣΗ ΤΟΥ ΜΕΛΕΤΗΤΗ



ΦΩΤ. ΚΥΡΙΑΡΙΧΟΥ ΤΥΠΟΥ

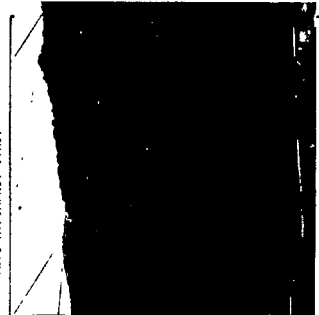

ΕΠΙΣΤΑΣΗ Α.2.1.  
 ΔΕΛΤΙΟ ΑΡΧΙΤΕΚΤΟΝΙΚΗΣ ΑΝΑΦΟΡΑΣ

ΟΙΚΙΣΜΟΣ: 6  
 ΔΙΕΥΘΥΝΣΗ: ΑΡ. ΕΥΣΕ: 13319007

ΣΥΣΤΗΜΑ ΔΟΜΗΣΗΣ ΣΥΝΕΧΕΣ Π. ΕΚΧΥΛΙΟΥ ΠΕΡΥΤΟ

ΣΤΟΙΧΕΙΑ ΤΟΥ ΚΤΙΡΙΟΥ	ΙΣΟΓΕΙΟ	Α' ΟΡΟΦ.	Β' ΟΡΟΦ.	ΒΕΛΟΝΗΡΧΕΙΣ
ΚΥΡΙΑΡΧΟΣ ΤΥΠΟΣ	ΥΛΙΚ.	ΥΛΙΚ.	ΥΛΙΚ.	ΑΡΧΗΜ. ΑΣΠΡΟΜΕΛΕΙΣ
1. στέγης μονοκλίτης				
2. στέγης δίκοχτης				
3. στέγης τετρακλίτης				
4. δώματος				
5. βάθου				
6. κελυφός				
1. κύρια όψη	2	α	2	α
2. λοιπές όψεις	2	α	2	α
3.				
1. ανοιχτός αυλήματος				
2. ανοιχτός καλυμμένος				
3. κλειστός				
4. σταθ-κονιάτι				
5. κελυφών ταπέτου				
1. εξωτερική	3-9			
2. εσωτερική οριζιακή	3-9			
3. οβίδατος				
4.				
Ποσοστό ανοιγμάτων	30%	1	1	
1. οριζόντιο πρέκι	3			
2. πεικασμένο πρέκι				
3. τοξοειδές πρέκι				
4.				
1. τραπεζοειδές	3			
2. κορυβατό				
3. παραβολικό	3			
4. με κοίτη				
5. με οριζόντιο				
6.				

ΣΥΜΒΟΛΟΓΙΚΟ ΣΥΜΒΟΛΟΓΙΣΜΟΣ ΟΙΚΙΣΜΟΥ

ΣΥΜΒΟΛΟΓΙΚΟ	ΠΕΡΙΓΡΑΦΗ
Α1	Παραπλάσιος ή γκαρσονιέρας
Α2	Παραπλάσιος ή γκαρσονιέρας με μπαλκόνι
Α3	Παραπλάσιος ή γκαρσονιέρας με μπαλκόνι και κήπο
Β1	Βαθμιαία πρόσοψη
Β2	Αετολόγος
Β3	Αετολόγος με μπαλκόνι
Γ1	Ανεκμακωμένα δώματα
Γ2	Στάσιμος
Γ3	Διότιμος
Δ1	Βραχίολος δώματος
Δ2	Συγκολλητός
Ε1	Μήσος
Ε2	Μήσος
Ε3	Μήσος

Παραπλάσιος 1901 727 -0,8% 40 18,2%

Ανεκμακωμένα δώματα 1901 220 40 18,2%

Επιφανειακή μέσος οριζιακή 0-300 12,5% επί επιφανειακής επιφάνειας

0-300 12,5% επί επιφανειακής επιφάνειας

15/11/18

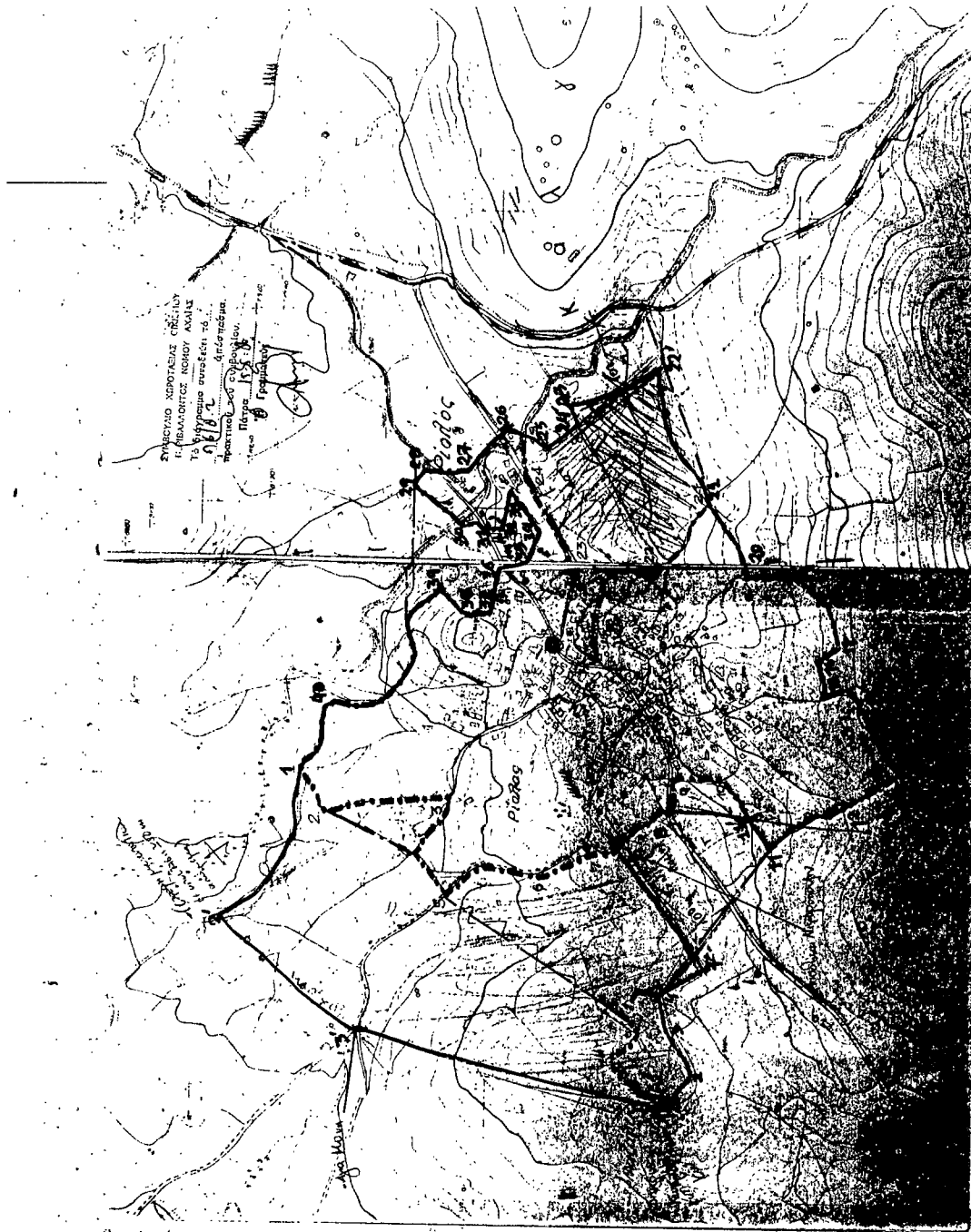

- Picos - Maheikia:**
- 1: Τμήν κομμητιού με όριο 50 μ. από γήθηα.
  - 1-2: γώνυ 50 μ. από γήθηα.
  - 3: Αγία Μαρία (Sivetera) πουνη δρόμος Ριζος - Αγγίτσα.
  - 2, 3, 4: Γεωγραφία γωνία κτίστηας.
  - 7: Τμήν γρηθίου στο 100 μ. από ερημιασ με όρι με Αγγίτσα.
  - 8: απώστην συγγρηθίου.
  - 9, 13: απώστην απή κομμητιού με ερημιασ δρόμο.
  - 10: απώστην κομμητιού.
  - 11: ομία Νοτιότα.
  - 11, 12, 13, 14, 15: απώστην ποί. Ιταλιώ.
  - 16, 17, 18: κομμητιού κομμητιού.
  - 19, 20, 21: απή κομμητιού.
  - 21, 22: ταυθίση (<μ. δρόμο)
  - 23: τμήν απή 100 μ. από Αγγίτσα.
  - 24: τμήν τμήν απή με ταυθίση 11 το απή με 100 μ. από Αγγίτσα.
  - 25: ομία Βαρθολομίου.
  - 26: απή τη Αγγίτσα του Βαρθολομίου.
  - 27: ΕΓΚ
  - 28: ΕΓΚ
  - 29: ΕΓΚ
  - 30: ΕΓΚ
  - 31: ΕΓΚ
  - 32: ΕΓΚ
  - 33: ΕΓΚ
  - 34: ΕΓΚ
  - 35: ΕΓΚ
  - 36: ΕΓΚ
  - 37: ΕΓΚ
  - 38: ΕΓΚ. με απή 100 μ. από Αγγίτσα.
  - 39: τμήν απή 100 μ. από Αγγίτσα με απή 50 μ. από γήθηα.
  - 40: απή 50 μ. από γήθηα.

Ε.Γ.Κ.: εγγρηθίου γωνία κτίστηας

Αριθμ. Χ. 5914

(3)

Καθορισμός ορίων αρτιότητας και όρων και περιορισμών δόμησης του οικισμού Σελλών του Ν. Αχαΐας.

## Ο ΝΟΜΑΡΧΗΣ ΑΧΑΪΑΣ

Έχοντας υπόψη:

1. Τις διατάξεις του από 24.4.1985 Π.Δ. (ΦΕΚ 181Δ/3.5.1985) περί τρόπου καθορισμού ορίων οικισμού της Χώρας, κατηγορίες αυτών και καθορισμός όρων και περιορισμών δόμησης.

2. Τις προτάσεις των ιδιωτών μελετητών μηχανικών στους οποίους ανατέθηκε σχετική μελέτη στα πλαίσια του προγράμματος των ανοιχτών πόλεων, που αφορούν τον προσδιορισμό των ορίων των υπόψη οικισμών.

3. Τα δελτία αρχιτεκτονικής αναγνώρισης των οικισμών που συμπληρώθηκαν από τους προαναφερμένους μελετητές κατά τις υποδείξεις των σχετικών προδιαγραφών του Υ.Π.Ε.Χ.Ω.Δ.Ε.

4. Τα πληθυσμιακά στοιχεία της τελευταίας απογραφής του Κράτους της ΕΣΥΕ.

5. Την με αριθ. 6/21.5.1985 γγκμοδότηση του Συμβουλίου ΧΟΠ του Νομού.

6. Την με αριθ. 2/86 απόφαση του Κοινοτικού Συμβουλίου Σελλών του Ν. Αχαΐας, αποφασίζουμε:

1. Κατατάσσουμε τον οικισμό Σελλών Ν. Αχαΐας στις παρακάτω κατηγορίες.

α) Μη περιαστικός, μη παραλιακός, μη τουριστικός (Α3).

β) Αδιάφορος (Β3).

γ) Συνεκτικός (Δ1).

δ) Στάσιμος (Γ2).

ε) Μεσαίος (Ε2).

2. Καθορίζουμε τα όρια του οικισμού Σελλών του Ν. Αχαΐας με στοιχεία όπως αυτά φαίνονται στα συνοδευτικά της παρούσας σχεδιαγράμματα σε κλ. 1:5000 που αποτελούν αναπόσπαστα μέρη της απόφασης αυτής και συντάχθηκαν βάσει στοιχείων χαρτών και επιτόπου ελέγχου.

3. Καθορίζουμε τους ακόλουθους Γενικούς και Ειδικούς όρους και περιορισμούς δόμησης.

Α. Γενικοί όροι δόμησης.

1. Εντός των ορίων του οικισμού ισχύουν οι γενικοί όροι δόμησης που προβλέπονται από το Π.Δ. 181Δ/3.5.1985 και για τον οικισμό Σελλών του Ν. Αχαΐας αρτιότητα γηπέδου 500μ<sup>2</sup>.

2. Κατά παρέκκλιση εντός των ορίων του οικισμού θεωρούνται άρτια τα οικοπέδα με όποιο εμβαδόν είχαν στις 3.5.1985 ημέρα δημοσίευσης του από 24.4.1985 Π. Δ/τος.

Β. Ειδικοί όροι Δόμησης.

Για τον οικισμό αυτόν επιβάλλονται υποχρεωτικά ειδικοί όροι δόμησης που αναγράφονται στην καρτέλα που συνοδεύει την παρούσα και που είναι οι εξής:

α) Επακάλυψη με στέγη τετράρροχη με πλάκες πέτρινες ή βυζαντινά κεραμίδια χρώματος αντιστοίχα γκρι ή άχρους (ή κόκκινα εν ελλείψει άχρους).

β) Όλες οι όψεις του κτιρίου πέτρινες.

γ) Ανοιχτοί εξώστες ξύλινοι σε θέση που φαίνονται στο συνημμένο δελτίο αναγνώρισης του οικισμού.

δ) Σπηθαία ξύλινα.

ε) Εξωτερικά ανοίγματα σε αναλογία όψεων ισογείου 20%, όψεων ορόφου 25%-30% με πρέκι πέτρινο ή ξύλινο στις μορφές που φαίνονται στο δελτίο αναγνώρισης.

στ) Εξωτερικά κουφώματα ξύλινα καρφωτά με καΐτια.

4. α) Πριν από οποιαδήποτε κατάτμηση οικοπέδων εντός των ορίων του οικισμού θα πρέπει να θεωρείται το σχετικό τοπογραφικό διάγραμμα από το τμήμα Πολεοδομίας και Π.Ε. της Νομαρχίας, ώστε να εξασφαλίζεται η συνέχεια των υπαρχόντων κοινοχρήστων χώρων και η δημιουργία νέων κοινοχρήστων χώρων, σύμφωνα με τα οριζόμενα στις διατάξεις της παρ. 1 του άρθρου 6 του από 24.4.1985 Π. Δ/τος.

β) Να εξασφαλίζεται οπωσδήποτε η συνέχεια των υφισταμένων ή εγκεκριμένων δρόμων του οικισμού.

Κατά τα λοιπά ισχύουν τα οριζόμενα στο Π. Δ/γμα της 24.4.1985 (ΦΕΚ 181Δ/3.5.1985).

Η απόφαση αυτή με το σχεδιάγραμμα οριοθέτησης του οικισμού που τη συνοδεύει να δημοσιευθεί στην Εφημερίδα της Κυβερνήσεως.

Πάτρα, 22 Μαΐου 1986

Ο Νομάρχης  
ΔΗΜ. ΠΑΝΤΑΖΗΣ



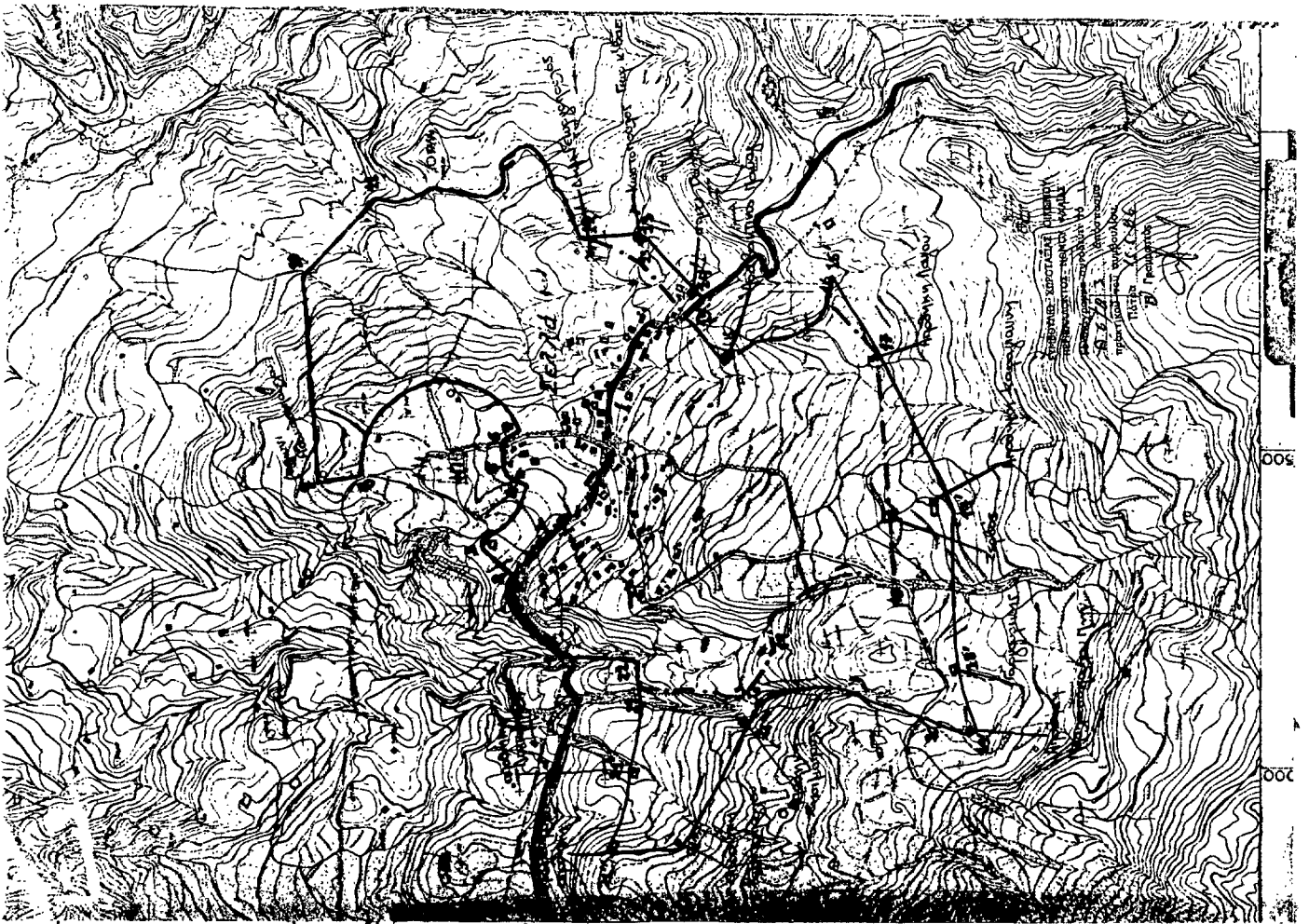

Σ-206 1: ε.τ.κ. (εξωτερική γύρα κτημάτων) επί των ετησίων  
 1-2: ετησίως 2: ε.τ.κ. επί των ετησίων 3: 4: ε.τ.κ. επί των ορίων  
 100 μ. κερταμάτων 3-4: οριο υπερασπίων 5: 6: ε.τ.κ. 7: τμήν  
 οριο υπερασπίων με δρόμο 7-8: οριο υπερασπίων 8: τμήν  
 ορίων υπερασπίων με δρόμο 9: οριο (Αδριατικοί) 10: ε.τ.κ.  
 11: κτηνική δόση 11-12: δρόμος 12: οριο Δ. Γαλακτολάου  
 13: οριο Γαλακτολάου 14: οριο Γαλακτολάου 14-15: οριο  
 κτήνη 15: Ζωοτροφείο Θάμνη 15: οριο Γαλακτολάου  
 15-16: οριο ετησίως 16: τμήν ορίων ετησίως με τον  
 κώδων από τον 17 17: οριο ετησίως 100 μ. από δρόμο  
 17: οριο Γαλακτολάου 18: κτήνη βολετοστάσιος επί κτήνη  
 του δρόμου 18: οριο Γαλακτολάου 19: οριο Γαλακτολάου  
 Γαλακτολάου 20: τμήν ορίων με κοινοτικό δρόμο 21: οριο  
 κη Ζωοτροφείου 21: οριο κτηνοτροφείου 22: οριο Γαλακτολάου  
 Ζωοτροφείου 22: οριο Γαλακτολάου 23: τμήν ορίων  
 με οριο Γαλακτολάου 23-24: οριο ετησίως 24: ε.τ.κ.  
 επί των ορίων ετησίως

Ε. ΤΥΠΟΣ ΠΕΛΑΓΙΩΝ ΟΙΚΗΣΗ  
 1979/18/81  
 Πάρις 18/8/81  
 Α. Γραμματικός  
 Πάρις 18/8/81