



# ΕΦΗΜΕΡΙΣ ΤΗΣ ΚΥΒΕΡΝΗΣΕΩΣ

## ΤΗΣ ΕΛΛΗΝΙΚΗΣ ΔΗΜΟΚΡΑΤΙΑΣ

ΑΘΗΝΑ  
11 ΣΕΠΤΕΜΒΡΙΟΥ 1986

ΤΕΥΧΟΣ ΤΕΤΑΡΤΟ

ΑΡΙΘΜΟΣ ΦΥΛΛΟΥ  
793

### ΠΕΡΙΕΧΟΜΕΝΑ

#### ΠΟΛΕΟΔΟΜΙΑ

#### ΑΠΟΦΑΣΕΙΣ

- Καθορισμός ορίων όρων αρτιότητας και όρων και περιορισμών δόμησης του οικισμού Αργυράς Επαρχίας Πατρών. .... 1
- Καθορισμός ορίων, και όρων και περιορισμών δόμησης και κατηγοριοποίηση του οικισμού α) Αφράτι κοινότητας Αφρατίου του Ν. Ευβοίας. .... 2

### ΠΟΛΕΟΔΟΜΙΑ

#### ΑΠΟΦΑΣΕΙΣ

- Αριθμ. Χ. 5915 (1)  
Καθορισμός ορίων όρων αρτιότητας και όρων και περιορισμών δόμησης του οικισμού Αργυράς Επαρχίας Πατρών.

#### Ο ΝΟΜΑΡΧΗΣ ΑΧΑΪΑΣ

Έχοντας υπόψη:

1. Τις διατάξεις του από 24.4.1985 Π.Δ. (ΦΕΚ 181Δ/3.5.1985) περί τρόπου καθορισμού ορίων οικισμών της χώρας, κατηγορίες αυτών και καθορισμός όρων και περιορισμών δόμησης.
2. Τις προτάσεις των ιδιωτών μελετητών μηχανικών στους οποίους ανατέθηκε σχετική μελέτη στα πλαίσια του προγράμματος των ανοιχτών πόλεων, που αφορούν τον προσδιορισμό των ορίων του υπόψη οικισμού.
3. Τα δελτία αρχιτεκτονικής αναγνώρισης του οικισμού που συμπληρώθηκαν από τους προαναφερόμενους μελετητές κατά τις υποδείξεις των σχετικών προδιαγραφών του ΥΧΟΠ.
4. Τα πληθυσμιακά στοιχεία της τελευταίας απογραφής του Κράτους της ΕΣΥΕ.
5. Την με αρ. 6/21/5/1986 γνωμοδότηση του Συμβουλίου ΧΟΠ του Νομού.
6. Τις με αρ. 45/85 και 5/12.8.85 αποφάσεις του Κοινοτικού Συμβουλίου Αργυράς Πάτρας, αποφασίζουμε:

1. Κατατάσσουμε τον οικισμό Αργυρά Πάτρας Ν. Αχαΐας στις παρακάτω κατηγορίες.

- α) Μη περιαστικός, μη παραλιακός, μη τουριστικός (Α3).
- β) Αδιάφορος (Β3).
- γ) Συνεκτικός (Δ1).
- δ) Στάσιμος (Γ2).
- ε) Μεσαίος (Ε2).

2. Καθορίζουμε τα όρια του οικισμού Αργυρά Πάτρας του Ν. Αχαΐας με στοιχεία όπως αυτά φαίνονται στα συνοδευτικά της παρούσας σχεδια-

γράμματα σε κλ. 1:5000 που αποτελούν αναπόσπαστα μέρη της απόφασης αυτής και συντάχθηκαν βάσει στοιχείων και επί τόπου ελέγχου.

3. Καθορίζουμε τους ακόλουθους Γενικούς και ειδικούς όρους και περιορισμούς δόμησης.

Α. Γενικοί όροι δόμησης.

1. Εντός των ορίων του οικισμού ισχύουν οι γενικοί όροι δόμησης που προβλέπονται από το Π.Δ. 181Δ/3.5.1985 και για τον οικισμό Αργυρά Πάτρας αρτιότητα γηπέδου 500μ<sup>2</sup>.

2. Κατά παρέκκλιση εντός των ορίων των οικισμών θεωρούνται άρτια τα οικοπέδα με όποιο εμβαδόν είχαν στις 3.5.1985 ημέρα Δημοσίευσης του από 24.4. 1985 Δ/τος.

Β. Ειδικοί όροι δόμησης.

Για τον οικισμό αυτόν επιβάλλονται υποχρεωτικά ειδικοί όροι δόμησης που αναγράφονται στην καρτέλα που συνοδεύει την παρούσα και που είναι οι εξής:

α) Επικάλυψη με στέγη τετράριχη με πλάκες πέτρινες ή βυζαντινά κεραμίδια χρώματος γκρι ή ώχρας (ή κόκκινα εν ελλείψει ώχρας).

β) Όλες οι όψεις του κτιρίου πέτρινες.

γ) Ανοιχτοί εξώστες ξύλινοι σε θέση που φαίνονται στο συνημμένο δελτίο αναγνώρισης του οικισμού.

δ) Σπηθαία ξύλινα.

ε) Εξωτερικά ανοίγματα σε αναλογία όψεων ισογείου 20% όψεων ορόφου 25%-30% με πρέκι πέτρινες ή ξύλινες στις μορφές που φαίνονται στο δελτίο αναγνώρισης.

στ) Εξωτερικά κουφώματα ξύλινα καρφωτά με καΐτια.

4.α) Πριν από οποιαδήποτε κατάτμηση οικοπέδων εντός των ορίων του οικισμού θα πρέπει να θεωρείται το σχετικό τοπογραφικό διάγραμμα από το τμήμα Πολεοδομίας και Π.Ε. της Νομαρχίας ώστε να εξασφαλίζεται η συνέχεια των υπαρχόντων κοινοχρήστων χώρων και η δημιουργία νέων κοινοχρήστων χώρων σύμφωνα με τα οριζόμενα στις διατάξεις της παρ. 1 του άρθρου 6 του από 24.4.1985 Δ/τος.

β) Να εξασφαλίζεται οπωσδήποτε η συνέχεια των υφισταμένων ή εγκεκριμένων δρόμων του οικισμού.

Κατά τα λοιπά ισχύουν τα οριζόμενα στο Διάταγμα της 24.4.1985 (ΦΕΚ 181Δ/3.5.1985).

Η απόφαση αυτή με το σχεδιάγραμμα οριοθέτησης του οικισμού που την συνοδεύει να δημοσιευθεί στην Εφημερίδα της Κυβερνήσεως.

Πάτρα, 22 Μαΐου 1986

Ο Νομάρχης  
ΔΗΜ. ΠΑΝΤΑΖΗΣ

ΠΙΝΑΚΑΣ Α.2.1.  
ΜΕΛΙΤΟ ΑΡΧΙΤΕΚΤΟΝΙΚΗΣ ΑΝΑΓΩΡΓΗΣ

ΕΥΤΗΡΙΑ ΔΟΜΗΣΗΣ	ΣΥΜΕΚΕΣ	Π. ΕΛΕΥΘΕΡΟ	ΠΙΣΤΥΡΙΟΝ
ΣΤΟΙΧΕΙΑ ΤΟΥ ΚΤΙΡΙΟΥ ΚΥΡΙΑΡΧΟΣ ΤΥΠΟΣ	Α' ΟΡΟΣΟΝ ΥΛΙΚ. ΧΡΩΜ.	Β' ΟΡΟΣΟΝ ΥΛΙΚ. ΧΡΩΜ.	ΠΑΡΑΤΗΡΗΣΕΙΣ ΛΕΠΤΟΜΕΡΕΙΣ
1. ΣΤΕΓΗΣ ΠΛΟΦΙΣΤΗΣ	5-6	8-8	30%
2. ΣΤΕΓΗΣ ΔΙΟΙΚΗΤΗΣ			
3. ΣΤΕΓΗΣ ΤΕΡΑΡΧΙΚΗΣ			
4. ΔΩΜΑΤΟΣ			
5. ΒΑΘΝΟΣ			
6. ΚΑΜΙΝΟΔΟΣ			

1. ΚΟΥΡΑ ΘΗΛ	1
2. ΛΟΠΕΣ ΘΕΤΕΣ	1
3.	
1. ΑΝΟΙΧΤΟΣ ΑΚΛΥΠΤΟΣ	3
2. ΑΝΟΙΧΤΟΣ ΚΑΛΥΜΕΝΟΣ	3
3. ΚΛΕΙΣΤΟΣ	
4. ΣΠΙΛ-ΧΡΗΜΑΤΙ	
5.	
1. ΕΞΩΣΤΗΝ	3
2. ΕΞΩΤΕΡΙΚΗΣ ΟΔΙΛΟΣ	
3. ΔΩΜΑΤΟΣ	
4.	
Ποσοτό ανοιγμάτων	20%
1. οριζόντιο πρέκι	4-3
2. πριγκιλικό πρέκι	
3. τοιχωτό πρέκι	
4.	
1. τουρλουβιά	3
2. κροφιά	3
3. περαιωτά	3
4. με κατάνια	
5. με ορεινή	

ΥΠΟΜΗΝΙΑ - ΚΩΔΙΚΑΣ ΣΥΜΒΟΛΙΚΩΝ ΑΡΙΘΜΩΝ

1. ΠΕΤΡΑ	5. ΠΑΚΕΣ ΠΕΤΡΙΝΕΣ	9. ΣΤΑΥΡΟΣ
2. ΣΟΒΑΔ-ΠΟΡΤΑΝΑ	6. ΚΥΡΗΝΑΙΑ ΒΥΖΑΝΤΙΝΑ	10. ΧΟΡΑ
3. ΞΥΛΟ	7. ΚΕΡΑΜΑΤΑ ΓΡΑΦΙΣΤΑ	11. ΓΥΦΟΣ
4. ΤΟΥΒΛΟ	8. ΑΣΦΑΛΤΙΝΑ	12.

ΧΡΩΜΑ

α. ΛΕΥΚΟ	ε. ΘΥΡΡΑ	η. Π
β. ΚΑΥΡΟ	ι. ΚΥΚΛΙΝΟ	ζ. Ζ
γ. ΓΚΡΙΖΟ	κ. ΠΛΕ	
δ. ΟΥΡΑ	ο. ΚΥΤΡΙΝΟ	

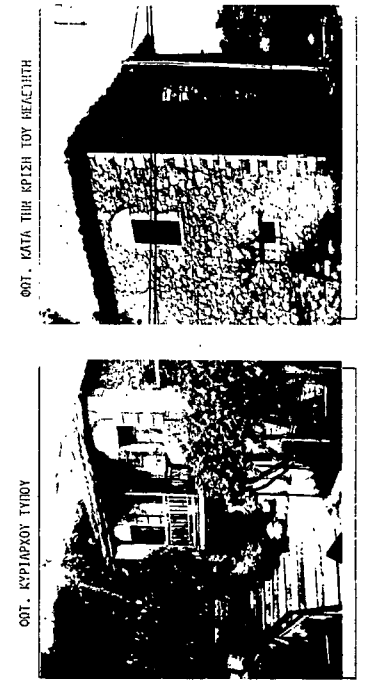

ΟΙΚΙΣΜΟΣ ΔΗΜΟΣ/ΛΟΤΗΝ.: 3  
ΑΡ. ΕΣΥΕ: 133119-01

Α. Βίση στο χώρο	<input type="checkbox"/> Παρασιτικός	<input type="checkbox"/> Πρασιτικός	<input checked="" type="checkbox"/> Α3
Β. Βαθμιάς Προστασίας	<input type="checkbox"/> Α51010/03	<input type="checkbox"/> Ενδοσφην	<input checked="" type="checkbox"/> Α4
Γ. Ανακατασκευή	<input type="checkbox"/> Αύναμικός	<input checked="" type="checkbox"/> Στάσιμος	<input type="checkbox"/> Β3
Δ. Βελτιός Δεσποράς	<input checked="" type="checkbox"/> Συνακτικός	<input type="checkbox"/> Διέξαρτος	<input type="checkbox"/> Α2
Ε. Μέγεθος	<input type="checkbox"/> Μικρός	<input checked="" type="checkbox"/> Μέσσιος	<input type="checkbox"/> Ε3
Μετρώσιμος 1971	Αύνηση 1971/1981	Σύνολο οπιτών 1984	Αύνηση 1971/1981
324	305	-5,86	90
			15
			+16,66

ΚΑΤΗΓΟΡΙΟΠΟΙΗΣΗ ΟΙΚΙΣΜΟΥ

Κ Α Τ Η Γ Ο Ρ Ι Ε Σ

ΚΡΙΤΗΡΙΑ 1 2 3

ΑΝΟΙΓΜΑΤΑ

Ποσοτό ανοιγμάτων

1. οριζόντιο πρέκι

2. πριγκιλικό πρέκι

3. τοιχωτό πρέκι

4.

ΚΟΥΦΩΜΑΤΑ

1. τουρλουβιά

2. κροφιά

3. περαιωτά

4. με κατάνια

5. με ορεινή

6.

ΑΡ. ΧΑΡΤΕΥ: 6226/1,2

ΠΙΝΑΚΑΣ Α.2.1. ΜΕΛΙΤΟ ΑΡΧΙΤΕΚΤΟΝΙΚΗΣ ΑΝΑΓΩΡΓΗΣ

Επιφανών Μέγεθος οικοπέδου στο συνολικό τμήμα

300-600 μ<sup>2</sup> δού στο διάστημα τμήμα

ΕΓΓΡΑΦΟ ΥΠΟΜΗΝΙΑΣ ΕΚΔΑΜΟΙ

Το δούνημα με τμήμα 300-600 μ<sup>2</sup> δού στο διάστημα τμήμα

1984

Επιφανών Μέγεθος οικοπέδου στο συνολικό τμήμα

**Αρχαία:**

- 1: Ιωάννης Φερδινάνδος • 2: Τμήμα ανασκαφών με σφύρα ΔΕΥΤ. ΟΥΣ
- Νεοπροσφύγοι • 3: Τσιτσίκης (.....) • 4: Γέφυρα Κωνσταντίνου
- Προπονήτου • 5: Κοπή Δ.Ε.Η. • 14: Ε.Γ.Κ.
- 14-15: Επαρχία • 16: Ε.Γ.Κ.
- 17: Ε.Γ.Κ.
- 18: Διεξ. ανασκαφών • 18-19: Αρχαίοι • 19-20: Νούτιο
- Ανασκαφή του Στόμλου • 20: Τμήμα των 14-20 με σφύρα Αρχαίων •
- 21: Τμήμα Σφύρας με τους ναβάρους από το 20 • 22: Α1-Α10 •
- 23-23: Αρχαίοι • 23: Τμήμα ενός ναυπηγείου του Σπέρτου • 23-24:
- αυτίου • 25: Αφρακιάδα - αυτίου Γαβριού • 26: Ανεδαίον Κορνηθίου
- 26: Ανεδαίον Τερεβέντι • 26: Π. Χυτο-Χερσινούπου • 26: Π.
- Αεθλοπαιστήριος • 31: Τμήμα σφύρας νεοπροσφύγων με σφύρα σφύρας
- Ανεδαίου Ημερολογίου • 31-32: Αρχαίοι • 32: Διεξ. ανασκαφών

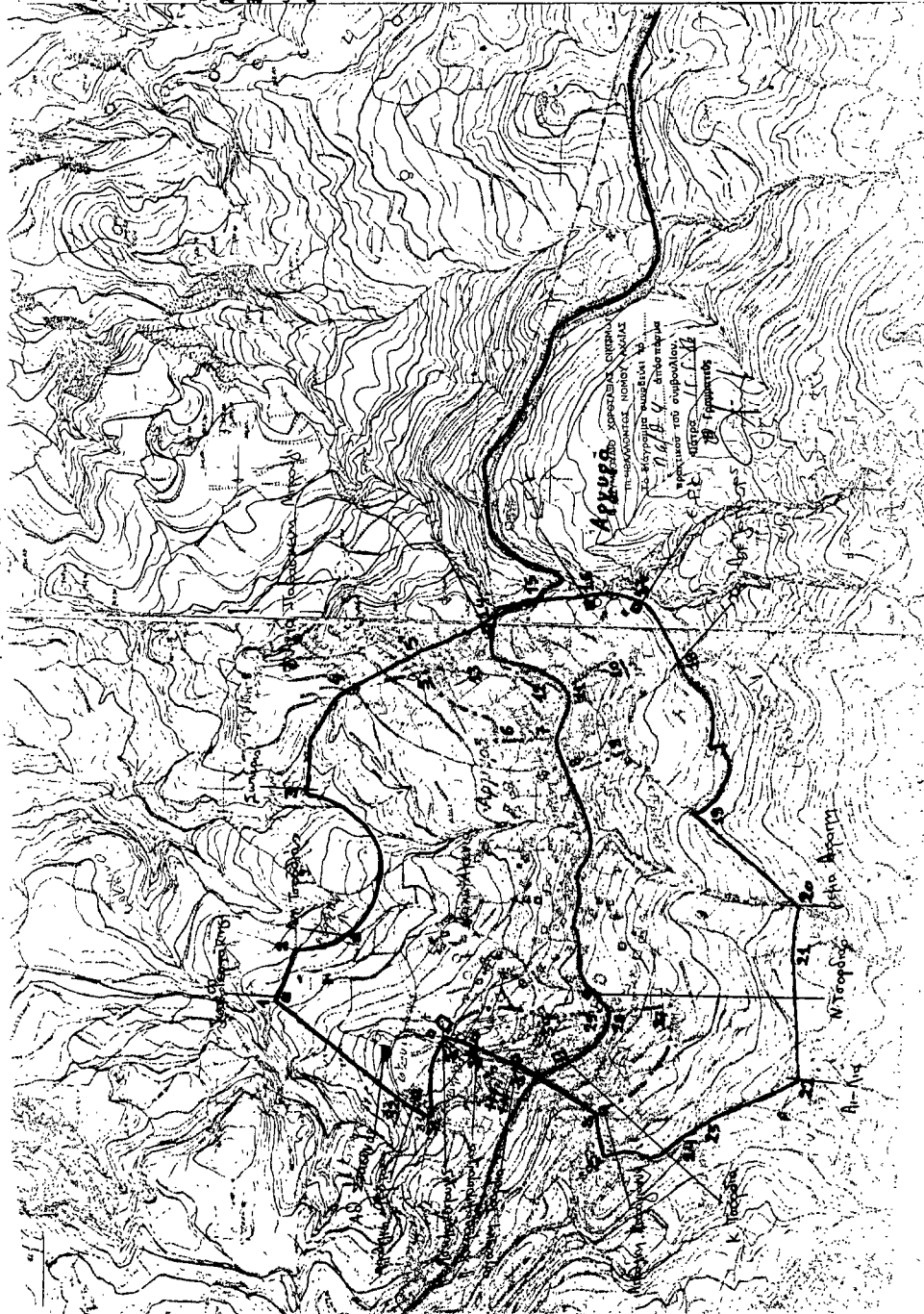

Αριθ. Α.Π. 4482/ΕΠΑ 748

(2)

Καθορισμός ορίων, και όρων και περιορισμών δόμησης και κατηγοριοποίηση του οικισμού α) Αφράτι κοινότητας Αφρατίου του Ν. Εύβοιας.

## Ο ΝΟΜΑΡΧΗΣ ΕΥΒΟΙΑΣ

Έχοντας υπόψη:

1. Τις διατάξεις του από 24.4.85 Π.Δ/τος (ΦΕΚ 181Δ/3.5.85) «Περί τρόπου καθορισμού ορίων οικισμού της χώρας, κατηγορίες αυτών και καθορισμός όρων και περιορισμών δόμησης».

2. Τις προτάσεις των ιδιωτών μελετητών Μητρώων, στους οποίους ανατέθηκε σχετική μελέτη στα πλαίσια του προγράμματος των ανοικτών πόλεων, που αφορούν στον προσδιορισμό των ορίων των υπόψη οικισμών.

3. Τα δελτία αρχιτεκτονικής αναγνώρισης των οικισμών που συμπληρώθηκαν από τους προαναφερόμενους μελετητές κατά τις υποδείξεις των σχετικών προδιαγραφών του ΥΧΟΠ.

4. Τα πληθυσμιακά στοιχεία της τελευταίας απογραφής του κράτους της ΕΣΥΕ.

5. Τις υπ' αρ. α) 49/4.9.85 και β) 6/31.1.1986 αποφάσεις του Κοινοτικού Συμβουλίου Αφρατίου.

6. Την με αριθ. πρωτ. 10658/ΕΠΑ 2848/23.10.85 εισήγηση ΤΠ και ΠΕ προς το ΣΧΟΠ Ν. Εύβοιας.

7. Την υπ' αρ. 9η γνωμοδότηση του 51ου/85 πρακτικού του ΣΧΟΠ του Νομού.

8. Το υπ' αρ. Ζ/899/4.4.85 έγγραφο Δασαρχείου Χαλκίδας.

9. Την με αρ. πρωτ. 3706/ΕΠΑ 601/23.4.86 εισήγηση ΤΠ και ΠΕ προς το ΣΧΟΠ Ν.ΕΥΒΟΙΑΣ.

10. Την υπ' αριθ. 5η γνωμοδότηση του 15ου/86 πρακτικού του ΣΧΟΠ του Νομού, αποφασίζουμε:

I. Κατατάσσουμε τον οικισμό α) Αφράτι σύμφωνα με το άρθρο 2 του από 24.4.85 Π.Δ/τος (ΦΕΚ 181Δ/3.5.85) στις παρακάτω κατηγορίες.

α) «ΑΦΡΑΤΙ» Αδιάφορος, Δυναμικός, Διάσπαρτος και Μεγάλος οικισμός.

II. Καθορίζουμε τα όρια του οικισμού α) Αφράτι του Ν. ΕΥΒΟΙΑΣ με στοιχεία για τον α) ΑΦΡΑΤΙ:(1, 2, 3, 4, 5, 6, 7, 8, 9, 10, 1) όπως αυτά φαίνονται στα συνοδευτικά της παρούσας σχεδιαγράμματα σε κλίμ. 1:5.000, που έχουν θεωρηθεί από την Προϊσταμένη του ΤΠ

& ΠΕ και που αποτελούν αναπόσπαστα μέρη της απόφασης αυτής και συντάχθηκαν βάσει στοιχείων χαρτών και επί τόπου ελέγχου.

III. Καθορίζουμε τους ακόλουθους Γενικούς και Ειδικούς όρους και περιορισμούς Δόμησης.

## Α'. Γενικοί όροι Δόμησης

I. Εντός των ορίων των οικισμών ισχύουν οι γενικοί όροι δόμησης που προβλέπονται από το Π.Δ. ΦΕΚ181/Δ/3.5.85 και για τον οικισμό Αφράτι αρτιότητα γηπέδου 300 τ.μ.

2. Κατά παρέκκλιση εντός των ορίων των οικισμών θεωρούνται άρτια τα οικοπέδα με όποιο εμβαδόν είχαν στις 3.5.85 ημέρα Δημοσίευσης του από 24.4.85 Δ/τος.

## Β'. Ειδικό όροι Δόμησης

Για τον οικισμό Αφράτι τους ειδικούς όρους δόμησης που αναγράφονται στην καρτέλα, που συνοδεύει την παρούσα, κάθε φορά.

IV. α) Πρίν από οποιαδήποτε κατάτμηση οικοπέδων εντός των ορίων του οικισμού θα πρέπει να θεωρείται το σχετικό τοπογραφικό διάγραμμα από το ΤΠ & ΠΕ της Νομαρχίας ώστε να εξασφαλίζεται η συνέχεια των υπαρχόντων Κοινόχρηστων χώρων και η δημιουργία νέων Κοινόχρηστων χώρων σύμφωνα με τα οριζόμενα στις διατάξεις της παρ. 1 του άρθρου 6 του από 24.4.85 Δ/τος.

β) Να εξασφαλίζεται οπωσδήποτε η συνέχεια των υφισταμένων ή εγκεκριμένων δρόμων του οικισμού.

Κατά τα λοιπά ισχύουν τα οριζόμενα στο Π. Δ/γμα της 24.4.85 (ΦΕΚ 181Δ/3.5.85).

Η απόφαση αυτή, με το σχεδιάγραμμα οριοθέτησης του οικισμού, καθώς και τις καρτέλες των ειδικών όρων δόμησης που την συνοδεύει, να δημοσιευθεί στην Εφημερίδα της Κυβερνήσεως.

Χαλκίδα, 30 Απριλίου 1986

Ο Νομάρχης  
ΕΥΤ. ΚΟΝΤΟΜΑΡΗΣ

ΠΙΝΑΚΑΣ Α.2.1. **ΑΡΧΙΤΕΚΤΟΝΙΚΟΙ ΤΥΠΟΙ** (2)  
 ΔΕΛΤΙΟ ΑΡΧΙΤΕΚΤΟΝΙΚΗΣ ΑΝΑΓΝΩΡΙΣΗΣ  
 ΟΙΚΙΣΜΟΣ : **ΑΦΡΑΤΙ**  
 ΑΠΟΘΗΚΕΙΑ / ΚΟΙΝ. : **ΑΦΡΑΤΙΟΥ**  
 ΑΡ. ΕΣΥΣ : **04311001**  
 ΟΜΟΣ : **ΕΥΒΟΙΑΣ**

ΣΥΣΤΗΜΑ	ΑΝΑΓΝΩΡΙΣΗ	ΣΥΝΕΧΕΣ	Π. ΕΛΛΗΝΙΣΜΟΣ	ΠΕΡΙΣΤΡΟΦΗ	ΣΤΟΙΧΕΙΑ ΤΟΥ ΚΤΙΡΙΟΥ ΚΥΡΙΑΧΟΣ ΤΥΠΟΣ	Α' ΟΡΟΦΟΣ	Β' ΟΡΟΦΟΣ	ΠΑΡΑΤΗΡΗΣΕΙΣ
Α/Α	ΥΛΙΚ.	ΧΡΩΜ.	ΥΛΙΚ.	ΧΡΩΜ.	ΥΛΙΚ.	ΧΡΩΜ.	ΥΛΙΚ.	ΛΕΠΤΟΜΕΡΕΙΕΣ
Α	1. στέγης μονόκλιτης	5.67.93	δ.γ.ε	5.67.93	δ.γ.ε	25-30%		
	2. στέγης διόκλιτης	5.67.93	δ.γ.ε	5.67.93	δ.γ.ε	25-30%		
	3. στέγης τετράκλιτης							
	4. δώματος							
	5. οδού							
Β	1. κύρια όψη		α.γ.δ.ε					
	2. λοιπές όψεις		α.γ.δ.ε					
Γ	1. ανοιχτός αεράλιος							
	2. ανοιχτός καλυμμένος							
	3. κλειστός							
	4. σπιδ-κηνιάτι							
	5.							
Δ	1. εξωτερική							
	2. εξωτερική σκάλας	123.72						
	3. δώματος							
	4. ετών (χαρμάνου)	3						
Ε	Ποσοστό ανοιγμάτων					≤ 30 %		
	1. οριζόντιο πρέκι							
	2. ημικυκλικό πρέκι							
	3. τοξωτό πρέκι							
	4.							
Ζ	1. τσιμεντοκονία							
	2. κερραμικά							
	3. περσιδικά							
	4. με κάρτα							
	5. με αγκύλη							
	6.							

ΠΑΡΑΤΗΡΗΣΕΙΣ: (Ε)  
 1) Επιτρέπεται όλες οι στέγες 2) Σε περίπτωση ηρώτων που προκύπτουν και επικαλυπνίζονται από την προσαρμογή να επιμετρηθούν σύμφωνα με τις διατάξεις της παρ. 2 της παρ. 1 του άρθρου 13 του Ν. 4482/2016 (Φ.Ε.Κ. 17/2016) να επιμετρηθεί το 30% των επιφανειών.

Α/Α	ΣΤΟΙΧΕΙΑ ΤΟΥ ΚΤΙΡΙΟΥ ΚΥΡΙΑΧΟΣ ΤΥΠΟΣ	ΙΣΟΓΕΙΟ	Α' ΟΡΟΦ.	Β' ΟΡΟΦ.	ΠΑΡΑΤΗΡΗΣΕΙΣ
Α/Α	ΥΛΙΚ.	ΧΡΩΜ.	ΥΛΙΚ.	ΧΡΩΜ.	ΛΕΠΤΟΜΕΡΕΙΕΣ
1.	στέγος				
2.	κορνιζώματα				
3.	πυρροσώδες				
4.	φουρουσώδη				
5.	αετώματα				
6.	κρημνώδες				οκτίου

Α/Α	ΣΤΟΙΧΕΙΑ ΤΟΥ ΚΤΙΡΙΟΥ ΚΥΡΙΑΧΟΣ ΤΥΠΟΣ	ΙΣΟΓΕΙΟ	Α' ΟΡΟΦ.	Β' ΟΡΟΦ.	ΠΑΡΑΤΗΡΗΣΕΙΣ
Α/Α	ΥΛΙΚ.	ΧΡΩΜ.	ΥΛΙΚ.	ΧΡΩΜ.	ΛΕΠΤΟΜΕΡΕΙΕΣ
1.	μανδρότοιχος ψηλός				
2.	μανδρότοιχος χαμηλός				
3.	άλλος τρόπος				οκτίου

ΥΠΟΚΛΗΜΑ - ΚΩΔΙΚΑΣ ΣΥΜΒΟΛΙΚΩΝ ΛΕΓΜΕΝΩΝ

Α/Α	ΥΠΟΚΛΗΜΑ	ΚΩΔΙΚΑΣ	ΣΥΜΒΟΛΙΚΩΝ ΛΕΓΜΕΝΩΝ
1	ΠΕΤΡΑ	5	ΠΛΑΚΕΣ ΠΕΤΡΗΣ
2	ΣΟΦΑΣ-ΚΟΝΙΛΙΑ	6	ΚΡΑΜΑΤΙΑ ΟΥΖΑΝΤΙΝΑ
3	ΕΥΝΟ	7	ΚΡΑΜΑΤΙΑ ΓΑΜΑΤΑ
4	ΤΟΥΒΛΟ	8	ΛΑΜΑΡΙΝΑ
			9 ΣΤΑΙΡΟΣ
			10 ΧΟΜΑ
			11 ΓΥΩΣ
			12 ΜΕΤΑΛΛΟ
			13 ΚΕΡΑΜΙΔΙΑ ΤΑΝΤΟΣ ΤΥΠΟΥ

Α/Α	ΥΠΟΚΛΗΜΑ	ΚΩΔΙΚΑΣ	ΣΥΜΒΟΛΙΚΩΝ ΛΕΓΜΕΝΩΝ
α	ΛΕΥΚΟ	ε	ΟΜΗΡΑ
β	ΜΑΥΡΟ	ι	ΚΟΚΚΙΝΟ
γ	ΓΚΡΙΖΟ	π	ΜΙΛΕ
δ	ΔΥΡΑ	θ	ΚΙΤΡΙΝΟ

ΦΩΤ. ΚΥΡΙΑΧΟΥ ΤΥΠΟΥ

ΠΑΡΑΤΗΡΗΣΗ: (Ε)  
 ΜΑΝΔΡΟΤΟΙΧΟΣ ΧΑΛΜΑΛΟΣ:

- 1) Επιτρέπεται μόνο στις οριζόντιες επιφάνειες με ύψος ≤ 100 μέτρα.
- 2) Πάνω από τον χαρμάνο προβάλλονται επιτρέπεται η εκκρέση των πάντων χαρμάνων.
- 3) Μανδρότοιχος ψηλός επιτρέπεται μόνο όταν κάνει χρήση τοίχου αντιεστρώσεως.

ΦΩΤ. ΚΑΤΑ ΤΗΝ ΚΡΙΣΗ ΤΟΥ ΜΕΛΕΤΗΤΗ

Συνοδός των 4482/ΕΠΑΤ48/30-4-86  
 απόφαση Α. Νομόφραγ.  
 Η Προϊσταμένη Τ.Π. ΔΤΕ  
 Βασιλική Βραχού  
 Τοπ. Μηχ. με ΔΙΕ.



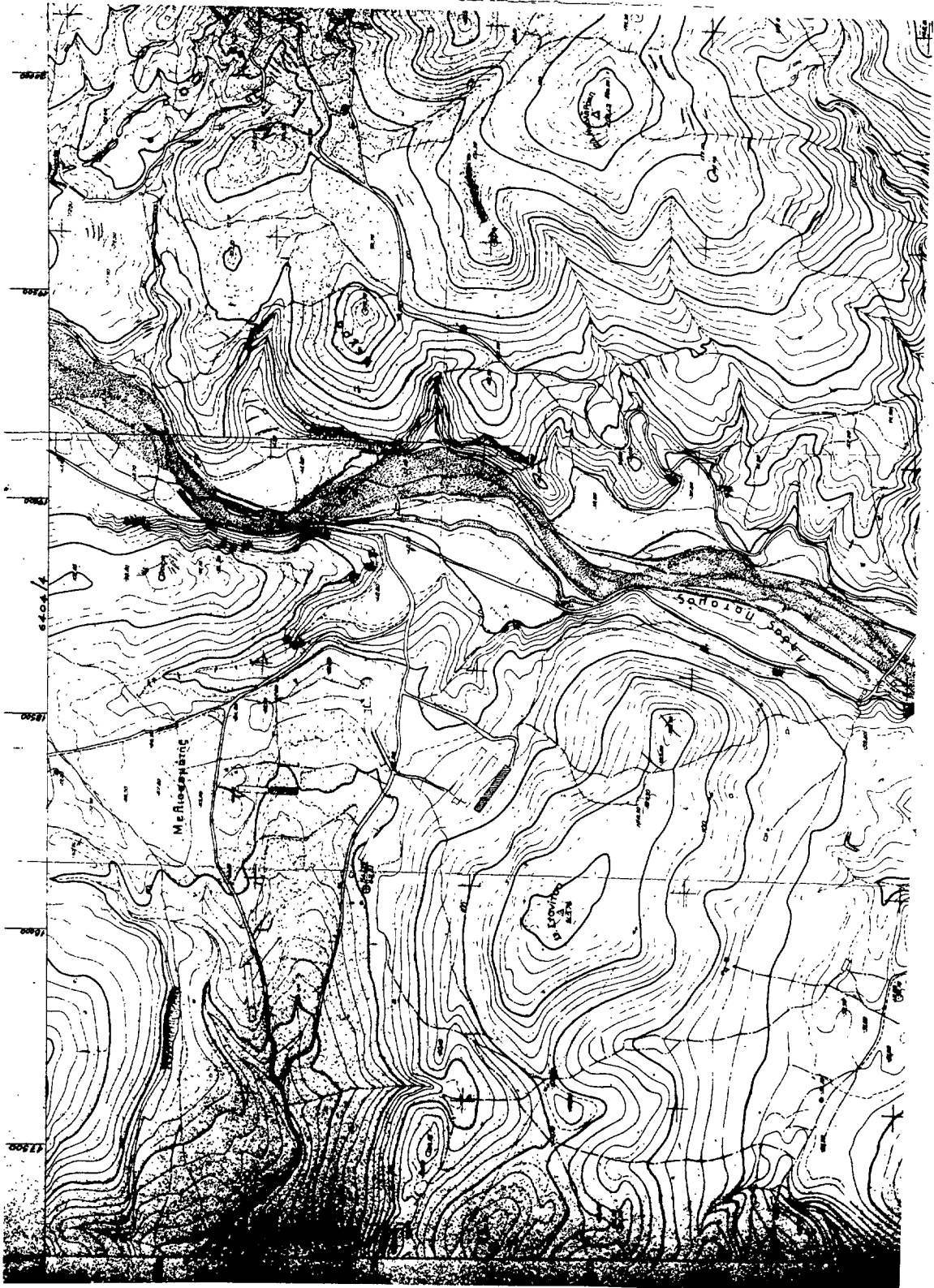

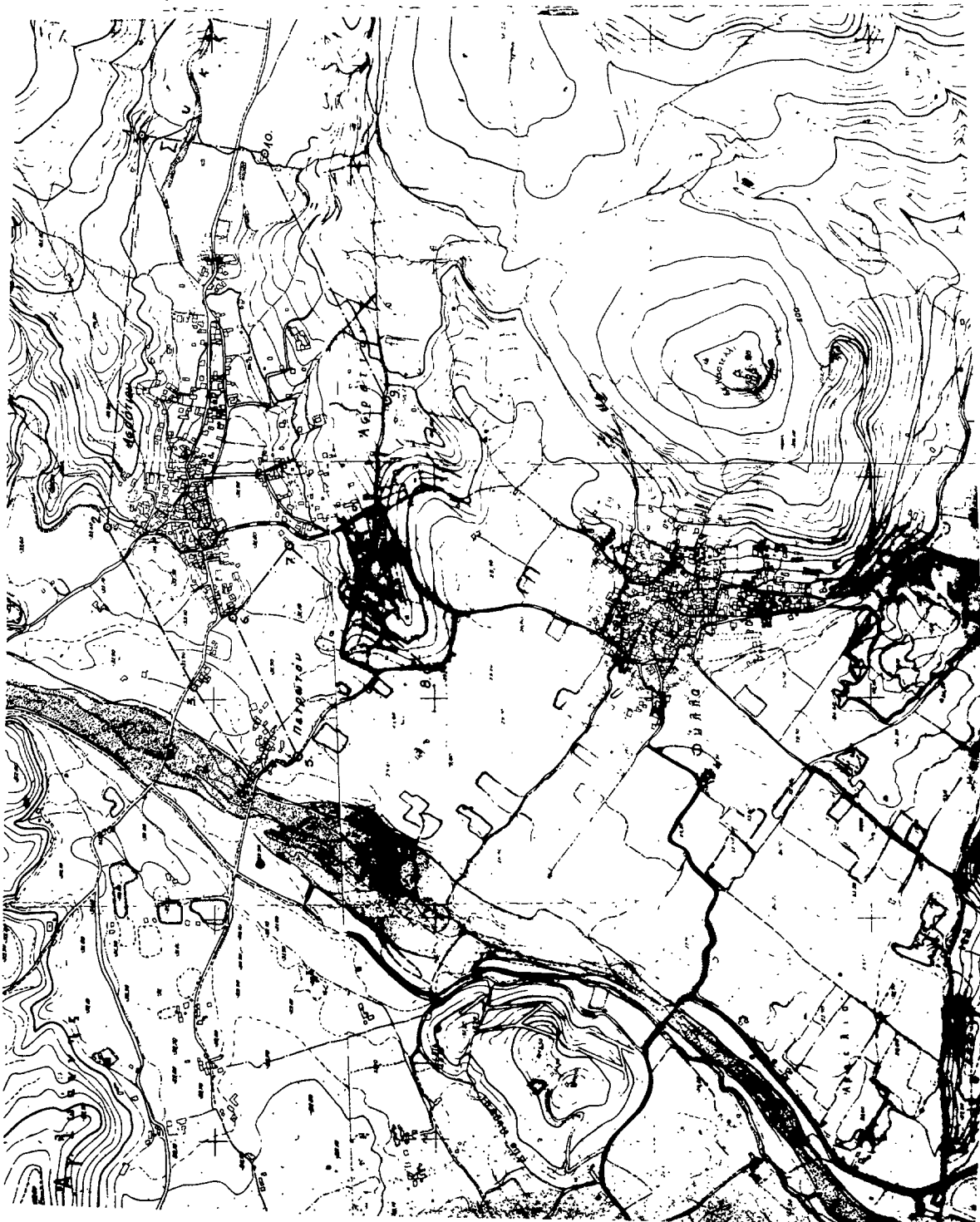

**ΝΟΜΟΣ ΕΥΒΟΙΑΣ ΟΙΚΙΣΜΟΣ ΔΕΒΡΑΤΙΟΥ**

**ΥΠΟΜΗΝΗΜΑ**

ΟΡΟ ΟΤΑ  
 ΟΡΟ ΟΙΚΙΣΜΟΥ

1. 2. 3. ΟΙΚΙΣΜΟΣ

1. ΟΙΚΙΑ ΓΕΩΡΓ. ΣΑΛΑΜΕΡΗ (ΓΡΕΡΑ) Β.Δ. ΛΙΒΟ
2. ΟΙΚΙΑ ΝΙΚΟΛΑΟΥ ΚΑΡΑΛΛΙΟΥ (ΣΤΙΝΑ) Β.Δ. ΛΙΒΟ
3. ΟΙΚΙΑ ΘΕΤΗ ΣΟΦΟΒΕΖΗ (ΧΙΜΕΣ) Β.Δ. ΛΙΒΟ
4. ΟΙΚΙΑ (ΕΡΓΙΜΕΝΗ) ΣΟΦΟΒΕΖΗ (ΠΕΡΟΣΟ) Δ. ΛΙΒΟ
5. ΟΙΚΙΑ ΓΙΑΙ ΟΣΥΝΟΡΙΑΣ ΑΡΧΟΣ ΜΕΤΙ Ν.Δ. ΛΙΒΟ ΑΓΡΟΥ ΣΑΡΚΙΝ ΣΟΦΟΒΕΖΗ (ΠΕΡΟΣΟ)
6. ΟΙΚΙΑ ΙΣΑΝΗ ΣΟΦΟΒΕΖΗ (ΔΕΒΡΑΤΙ) Ν.Δ. ΛΙΒΟ
7. ΟΙΚΙΑ ΣΤΕΦΑΝΟΥ ΣΑΛΙΑΝΟΥΡΑ (ΔΕΒΡΑΤΙ) Δ. ΛΙΒΟ
8. ΟΙΚΙΑ ΕΥΣΤΑΘΙΟΥ ΑΓΓΟΥ ΣΤΟΣΥΝΟΡΙΑΣ ΑΠΟΣ ΔΕΒΡΑΤΙ - ΔΕΒΡΑΤΙ (ΔΙΕΚΟΜΗΛΟΣ) Β.Δ. ΛΙΒΟ
9. ΟΙΚΙΑ ΓΙΑΙ ΟΣΥΝΟΡΙΑΣ ΑΡΧΟΣ ΜΕ ΤΗ ΟΙΚΙΑ ΤΟΥ ΦΙΛΙ ΠΑΡΑΚΛΗΤΙΟΥ (ΣΑΡΡΑ) Β.Δ. ΛΙΒΟ
10. ΟΙΚΙΑ ΓΕΩΡΓΙΟΥ ΚΗΡΑΛΑΧΗ (ΙΣΘΙΑ) Δ. ΛΙΒΟ
11. ΟΙΚΙΑ ΓΕΩΡΓΙΟΥ ΣΑΛΑΜΕΡΗ (ΣΤΙΝΑ) Δ. ΛΙΒΟ

ΣΥΝΟΛΕΥΣΙ ΤΗ Ν.Δ. ΔΕΒΡΑΤΙ/ΕΡΑ ΥΔΡ/50-4-86  
 ΑΠΟΒΑΣΗ Δ. ΝΟΤΤΑΡΧΗ

ΕΘΛΘ  
 ΕΛΛΗΝΙΚΗ ΤΡΑΠΕΖΑ  
 ΠΡΟΪΚΤΗ  
 ΠΡΟΪΚΤΗ  
 ΤΟ ΠΡΩΤΟ Χ. ΜΕ 9228.

Αριθμός σχεδίου	Κ.Α.Α. 24620
Π.1.1	Μετ. 5.000, 1000
ΚΑ. 16.000	
Μετ.	

ΟΡΙΘΜΕΤΗ ΟΙΚΙΣΜΟΥ

Συντάκτης

Ελεγκτής

Υπουργείο Χωροταξίας Οικισμού και Περιβαλλοντος  
 ΔΙΕΥΘΥΝΣΗ ΧΩΡΟΤΑΞΙΑΣ