



ΕΦΗΜΕΡΙΣ ΤΗΣ ΚΥΒΕΡΝΗΣΕΩΣ

ΤΗΣ ΕΛΛΗΝΙΚΗΣ ΔΗΜΟΚΡΑΤΙΑΣ

ΑΘΗΝΑ
15 ΟΚΤΩΒΡΙΟΥ 1986

ΤΕΥΧΟΣ ΤΕΤΑΡΤΟ

ΑΡΙΘΜΟΣ ΦΥΛΛΟΥ
963

ΠΕΡΙΕΧΟΜΕΝΑ

ΠΟΛΕΟΔΟΜΙΑ

ΑΠΟΦΑΣΕΙΣ

- Αναγνώριση σαν προϋφισταμένης του 1923 της παρόδου οδού Μπουκαούρη στο Ο.Τ. 350 στο σχέδιο πόλης Πατρών, Ν. Αχαΐας. 1
- Καθορισμός ορίων, όρων και περιορισμών δόμησης και κατηγοριοποίηση των οικισμών α) Στύρα, β) Καγκαδαίοι, γ) Κάψαλα του Ν. Ευβοίας. 2
- Καθορισμός ορίων, όρων και περιορισμών δόμησης και κατηγοριοποίηση του οικισμού Νέα Στύρα κοινότητα Ν. Στύρων Ν. Ευβοίας. 3
- Τροποποίηση ρυμοτομικού σχεδίου Σημάτων στα Ο.Τ. 69,20 και 21, Ν. Χαλκιδικής. 4

ΠΟΛΕΟΔΟΜΙΑ

ΑΠΟΦΑΣΕΙΣ

Αριθ. Χ 8159

(1)

Αναγνώριση σαν προϋφισταμένης του 1923 της παρόδου οδού Μπουκαούρη στο Ο.Τ. 350 στο σχέδιο πόλης Πατρών, Ν. Αχαΐας.
Ο ΝΟΜΑΡΧΗΣ ΑΧΑΪΑΣ

Έχοντας υπόψη:

1. Τις δ/ξεις του Ν. 3200/55 περί διοικητικής αποκεντρώσεως και τις ίδιες του από 28.6.55 Β.Δ. «περί εξαιρέσεως από της αρμοδιότητας των Νομαρχών μερικών αντικειμένων αρμοδιότητας του ΥΠ.Δ.Ε.».
2. Τις δ/ξεις του Ν.Δ. 532/70 περί συμπληρώσεως των δ/ξεων περί διοικητικής αποκεντρώσεως.
3. Τις δ/ξεις του Β.Δ. 712/70.
4. Τις δ/ξεις του Ν. 1032/80 περί συστάσεως Υπουργείου Χ.Ο.Π.

5. Τις δ/ξεις της παρ. 2 άρθρου 4 του Ν. 1232/82 για επαναφορά σε ισχύ, τροποποίηση και συμπλήρωση των δ/ξεων του Ν.Δ. 4352/64 και άλλες δ/ξεις.

6. Τις 13905/121/26.4.82 και 24712/1248/21.6.82 κοινές αποφάσεις των Υπουργών Προεδρίας και ΧΟΠ.

7. Τις δ/ξεις του από 17.7.1923 Ν.Δ. «περί σχεδίων πόλεων».

8. Το φάκελλο των δικ/κών που σχηματίσθηκε για το θέμα και ειδικότερα το τοπογρ. διάγραμμα κλ. 1:200 του πολιτικού Μηχ/κου.

9. Την Χ 4506/86 εισήγηση του Προϊσταμένου Τμήματος Πολεοδομίας στο ΣΧΟΠ Νομαρχίας Αχαΐας.

10. Την γνώμη του ΣΧΟΠ Ν. Αχαΐας που διατυπώνεται στο Π9/1.7.86 θέμα 9ον απόσπασμα πρακτικών.

11. Την Χ 8448/απόφ. Νομάρχη Αχαΐας «περί ανάθεσης άσκησης μέρους των αρμοδιοτήτων του στον Προϊστάμενο», αποφασίζουμε:



Χαρακτηρίζουμε σαν προϋφισταμένη του έτους 1923 την πάροδο οδού Μπουκαούρη Ο.Τ. 350 του σχεδίου πόλεως Πατρών και καθορίζουμε οικοδ. γραμμές τις κόκκινες συνεχείς γραμμές που σχεδιάσθηκαν και περιγράφονται με στοιχεία στο τοπογραφικό διάγραμμα με κλ: 1:100 της Πολ/κου Μηχ/κού Χρυσάνθης Μπάργλου.

Η απόφαση αυτή να δημοσιευθεί στην Εφημερίδα της Κυβερνήσεως.

Πάτρα, 18 Αυγούστου 1986

Με εντολή Νομάρχη

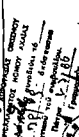
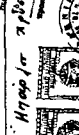
Ο Προϊστάμενος ΤΠ.Π.Ε. κ.α.α.
ΧΡ. ΠΑΠΑΝΙΚΟΛΟΠΟΥΛΟΣ

ΕΡΓΟΔΟΤΗΣ: <i>Εταιρεία Συγκοινωνίας & Ηλεκτρικού Οδικού Συγκοινωνίας</i>	
ΕΡΓΟ: <i>Σταθμός της Ημερήσιας Λειτουργίας 1923</i>	
ΕΣΩΤΕΡΙΚΟ: <i>Πλατφόρμα 17-18μ</i>	
ΜΕΛΕΤΗΤΕΣ: <i>Μητρώο αρ. 278/1923</i>  ΟΡΘΙΟΣ ΔΙΑΚΗΡΥΧΤΗΣ: <i>278/1923</i> 	
ΤΙΤΛΟΣ ΔΙΑΚΗΡΥΧΤΗΣ: <i>Πλατφόρμα Συγκοινωνίας</i> 	
Κλίμακες: 1/1000 / 1/100	ΧΡΟΝΟΣ ΜΕΛΕΤΗΣ: 1923
ΥΠΟΓΡΑΦΗ: <i>M</i>	ΑΡΧΙΤΕΚΤΟΝΙΚΟ ΕΡΓΟ: <i>ΚΕΝΤΡΟΝ ΤΗΣ ΚΑΤΑΛΟΓΟΥ ΑΡΧΙΤΕΚΤΟΝΙΚΩΝ ΕΡΓΩΝ ΤΗΣ ΕΤΑΙΡΕΙΑΣ ΣΥΓΚΟΙΝΩΝΙΑΣ & ΗΛΕΚΤΡΙΚΟΥ ΟΔΙΚΟΥ ΣΥΓΚΟΙΝΩΝΙΑΣ</i>

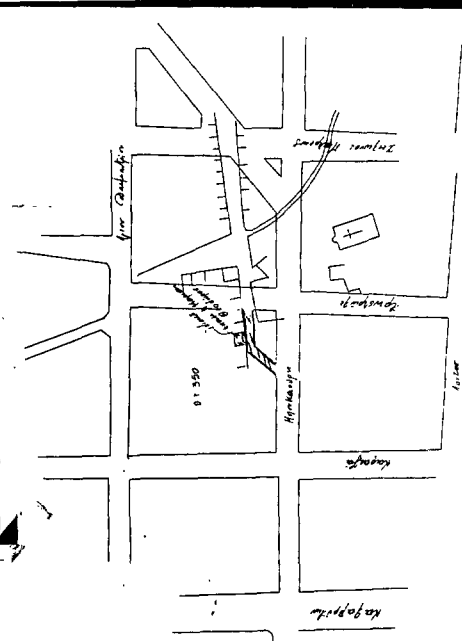

Οριστική Πλατφόρμα Διαγραμμάτιου
1/1000
Εταιρεία Συγκοινωνίας & Ηλεκτρικού Οδικού Συγκοινωνίας
1923

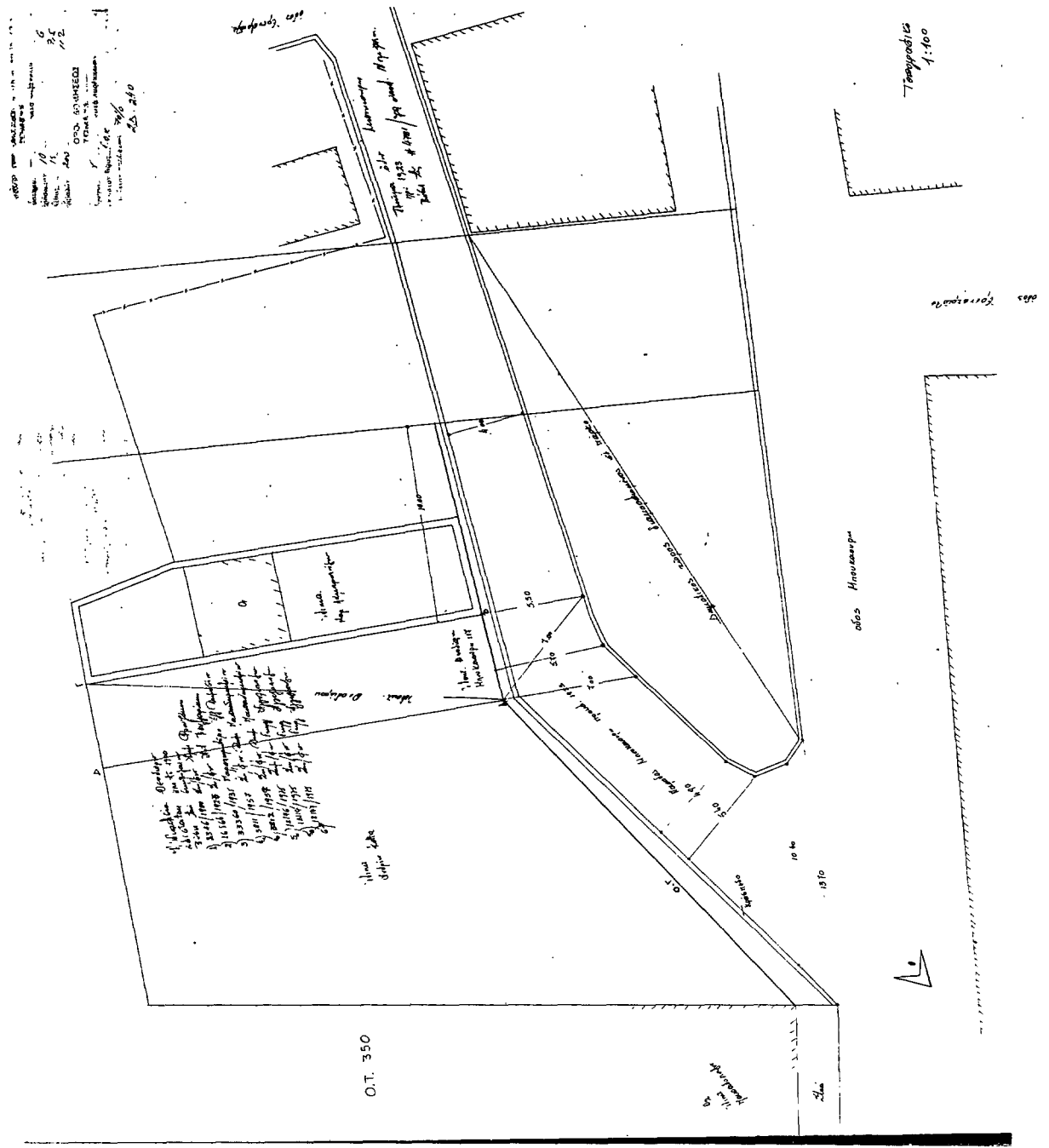

ΕΡΓΟ: Πλατφόρμα
Εταιρεία Συγκοινωνίας & Ηλεκτρικού Οδικού Συγκοινωνίας
1923
Κλίμακα: 1/1000
Χρόνος Μελέτης: 1923
Υπογραφή: M

Αριθ. 8241/ΕΠΑ 1176

(2)

Καθορισμός ορίων, όρων και περιορισμών δόμησης και κατηγοριοποίηση των οικισμών α) Στύρα, β) Καγκαδαίοι, γ) Κάφαλα του Ν. Ευβοίας.
Ο ΝΟΜΑΡΧΗΣ ΕΥΒΟΙΑΣ

Έχοντας υπόψη:

1. Τις διατάξεις του από 24.4.85 Π.Δ/τος (ΦΕΚ 181Δ/3.5.85) «περί τρόπου καθορισμού ορίων οικισμού της Χώρας, κατηγορίες αυτών και καθορισμός όρων και περιορισμών δόμησης».

2. Τις προτάσεις των ιδιωτών μελετητών Μητ/κών, στους οποίους ανατέθηκε σχετική μελέτη στα πλαίσια του προγράμματος των ανοικτών πόλεων, που αφορούν στον προσδιορισμό των ορίων των υπόψη οικισμών.

3. Τα δελτία αρχιτεκτονικής αναγνώρισης των οικισμών που συμπληρώθηκαν από τους προαναφερόμενους μελετητές κατά τις υποδείξεις των σχετικών προδιαγραφών του ΥΧΟΠ.

4. Τα πληθυσμιακά στοιχεία της τελευταίας απογραφής του κράτους της ΕΣΥΕ.

5. Τις υπ' αριθ. α) 40/26.8.85 β) 45/27.10.85 αποφάσεις του Κοινοτικού Συμβουλίου Στύρων.

6. Τη με αριθ. πρωτ. 5815/ΕΠΑ 864/25.7.86 εισήγηση ΤΠ & ΠΕ. προς το ΣΧΟΠ Ν. Ευβοίας.

7. Την υπ' αριθ. 1η γνωμοδότηση του 32ου/85 πρακτικού του ΣΧΟΠ του Νομού.

8. Το υπ' αριθ. 1121/15.4.86 έγγραφο Δασαρχείου Αλιβερίου, αποφασίζουμε:

Ι. Κατατάσσουμε τους οικισμούς α) Στύρα β) Καγκαδαίοι γ) Κάφαλα σύμφωνα με το άρθρο 2 του από 24.4.85 Π. Δ/τος (ΦΕΚ 181Δ/3.5.85) στις παρακάτω κατηγορίες.

α) Στύρα: Αδιάφορος, Στάσιμος, Διάσπαρτος και Μεσαίος οικισμός.

β) Καγκαδαίοι: Αδιάφορος, Στάσιμος, Συνεκτικός και Μικρός οικισμός.

γ) Κάφαλα: Αδιάφορος, Στάσιμος, Συνεκτικός και Μεσαίος οικισμός.

ΙΙ. Καθορίζουμε 1) Τα όρια των οικισμών α) Στύρα β) Καγκαδαίοι και γ) Κάφαλα του Ν. Ευβοίας με στοιχεία για τους:

α) Στύρα: (1, 2, 3, 4, 5, 6, 7, 8, 9, 1),

β) Καγκαδαίοι: (1, 2, 3, 4, 5, 1).

γ) Κάφαλα: (1, 2, 3, 4, 5, 6, 7, 8, 9, 10, 11, 12, 13, 14, 1) όπως αυτά φαίνονται στα συνοδευτικά της παρούσας σχεδιαγράμματα κλίμ. 1:5.000, που έχουν θεωρηθεί από την Προϊσταμένη του ΤΠ &

ΠΕ και που αποτελούν αναπόσπαστα μέρη της απόφασης αυτής και συντάχθηκαν βάσει στοιχείων χαρτών και επιτόπου ελέγχου.

2) Σειρά ισχύος για περίπτωση ασυμφωνίας, πρώτον το σχέδιο και δεύτερον το κείμενο της περιγραφής των ορίων.

ΙΙΙ. Καθορίζουμε τους ακόλουθους γενικούς και ειδικούς όρους και περιορισμούς δόμησης.

Α'. Γενικοί όροι δόμησης

Ι. Εντός των ορίων των οικισμών ισχύουν οι γενικοί όροι δόμησης που προβλέπονται από το από 24.4.85 Π.Δ ΦΕΚ 181/Δ/3.5.85 και για τους οικισμούς: α) Στύρα, β) Καγκαδαίοι γ) Κάφαλα αρτιότητα γηπέδου 500 τ.μ.

2. Κατά παρέκκλιση εντός των ορίων των οικισμών θεωρούνται άρτια τα οικοπέδα με όποιο εμβαδόν είχαν στις 3.5.85 ημέρα δημοσίευσης του από 24.4.85 Π. Δ/τος.

Β'. Ειδικοί όροι δόμησης

Για τους οικισμούς: α) Στύρα β) Καγκαδαίοι γ) Κάφαλα τους ειδικούς όρους δόμησης που αναγράφονται στην καρτέλα, που συνοδεύει την παρούσα, κάθε φορά.

ΙV. α) Πριν από οποιαδήποτε κατάτμηση οικοπέδων εντός των ορίων του οικισμού θα πρέπει να θεωρείται το σχετικό τοπογραφικό διάγραμμα από το ΤΠ & ΠΕ της Νομαρχίας ώστε να εξασφαλίζεται η συνέχεια των υπαρχόντων κοινόχρηστων χώρων και η δημιουργία νέων κοινόχρηστων χώρων σύμφωνα με τα οριζόμενα στις διατάξεις της παρ. 1 του άρθρου 6 του από 24.4.85 Δ/τος.

β) Να εξασφαλίζεται οπωσδήποτε η συνέχεια των υφισταμένων ή εγχεκριμένων δρόμων του οικισμού.

Κατά τα λοιπά ισχύουν τα οριζόμενα στο Π. Δ/γμα της 24.4.85 (ΦΕΚ 181Δ/3.5.85).

Η απόφαση αυτή, με τα σχεδιαγράμματα οριοθέτησης των οικισμών, καθώς και τις καρτέλες των ειδικών όρων δόμησης που τη συνοδεύουν, να δημοσιευθεί στην Εφημερίδα της Κυβερνήσεως.

Χαλκίδα, 11 Αυγούστου 1986

Ο Νομάρχης
ΕΥΤ. ΚΟΝΤΟΜΑΡΗΣ

ΝΟΜΟΣ ΕΥΒΟΙΑΣ
ΟΙΚΙΣΜΟΣ ΣΤΥΡΑ - ΚΑΓΚΑΔΑΙΟΙ - ΚΑΨΑΛΑ

ΥΠΟΜΝΗΜΑ

- Οριο ΟΤΑ
- Οριο οικισμού
- 1 2 3 . Ονομασίες

ΟΡΙΑ ΟΙΚΙΣΜΟΥ ΣΤΥΡΩΝ

1. Διασταυρώσεως Επαρχιακού με περιφερειακό δρόμο προς Ήρακλας.
2. Ν. Δ. γωνία οικίας Κυριάκου Ήρακλας.
3. Ν. Δ. γωνία οικίας Χρήστου Ήρακλας.
4. Παλιός Υδρομύλος (Από το εμβύλιο 4 στο εμβύλιο 5 κατά μήκος του ρεματός από την βερίδα του οικισμού και αποστάσεως 10μ. από την οδό).
5. Γέφυρα Καρμυδαίων.
6. Συνάντησε ρεματός και Επαρχιακού δρόμου στον καιτό τεχνικός δρόμο. (Από το εμβύλιο 5 στο εμβύλιο 6 κατά μήκος του ρεματός από την βερίδα του οικισμού και σε απόστασε 10μ. από την οδό).
7. Ν. Δ. γωνία οικίας Γεωργίου Ήρακλας.
8. Ν. Δ. γωνία οικίας Παύλου Βαλακτώνη.
9. Διεύθυνση Υδρομύλου. (Από το εμβύλιο 9 το όριο ακολουθεί τον περιφερειακό δρόμο μέχρι να συναντήσει τον επαρχιακό στον και το εμβύλιο αρχής του ορίου.)

ΟΡΙΑ ΟΙΚΙΣΜΟΥ ΚΑΓΚΑΔΑΙΩΝ

1. Β. Δ. γωνία ιδιοκτησίας Αρσένιου Ήρακλας.
2. Ν. Δ. γωνία ιδιοκτησίας Δημήτριου Αθανασίου (Από το εμβύλιο 2 στο εμβύλιο 3 το όριο ακολουθεί το ρέμα από την βερίδα του οικισμού και σε απόστασε 10μ. από την οδό).
3. Διασταυρώσεως επαρχιακού δρόμου με δρόμο προς Κίσαμας. (Από το εμβύλιο 2 στο εμβύλιο 3 το όριο ακολουθεί τον επαρχιακό δρόμο).
4. Παλιός Υδρομύλος.
5. Ανατολική άκρη ιδιοκτησίας Αρσένιου Ήρακλας. (Από το εμβύλιο 4 στο εμβύλιο 5 ακολουθεί το ρέμα από την βερίδα του οικισμού και σε απόστασε 10μ. από την οδό.) (Από το εμβύλιο 5 το όριο του οικισμού κηρύσσεται στο εμβύλιο 4, κατά μήκος του επαρχιακού δρόμου, που ταυτίζεται με την θύρα πρώην ιδιοκτησίας Αρσένιου Ήρακλας στη δέση παλιού ποταμού.)

ΟΡΙΑ ΟΙΚΙΣΜΟΥ ΚΑΨΑΛΩΝ

1. Συναντήσεως δρόμου - Γεωργίου Κωνσταντίνου ορίου ιδιοκτησίας α. Παύλου Κωνσταντίνου και β. Γεωργίου Παύλου.
2. Δυτικό άκρο οικίας Στυριανού Σολύτη.
3. Κεντρική είσοδος κρηπίδας Μυλωνάριου Καμαράνη.
4. Δυτικό άκρο ιδιοκτησίας Δημήτρου Γεωργίου Αρσένιου.
5. Δυτικό άκρο αποθήκης Νικόλαου Γαβλάκη.
6. Επαρχιακός δρόμος.
7. Διασταυρώσεως επαρχιακού δρόμου προς Ήρακλας και δρόμου που βγαίνει στον επαρχιακό.
8. Διασταυρώσεως επαρχιακού δρόμου με Επαρχιακό οριζών της οικίας Αλέξανδρου Ήρακλας. (Από το εμβύλιο 7 στο εμβύλιο 8 το όριο ακολουθεί τον επαρχιακό δρόμο.)
9. Παλιός αποθήκη Θεόδωρου Τζιφάρη Ν. Δ. γωνία. (Από το εμβύλιο 8 στο εμβύλιο 9 το όριο ακολουθεί τον Επαρχιακό δρόμο.)
10. Ν. Δ. γωνία οικίας Μιχαήλου Ζαπα.
11. Β. Δ. γωνία αποθήκης Κωνσταντίνου Χαράδα.
12. Β. Δ. γωνία οικίας Νικόλαου Καμαράνη 1.07γ.
13. Β. Δ. άκρο ιδιοκτησίας Αρσένιου Παύλου.
14. Β. Δ. γωνία οικίας Χρήστου Αθανασίου. (Από το εμβύλιο 14 μέχρι το εμβύλιο 11 που κηρύσσεται το όριο, ακολουθεί με τον επαρχιακό δρόμο.)

Συνοδίδε τον υπ' αριθ. 8241/1041176/11-8-1986 απόφαση κ. Νομάρχη.

ΕΘΕΡΡΗΘΗ
Προϊστάμενος ΕΤΑ



Σοφία Σαράβα
Αρχιτ. Υπ.τ. Ν. 218

ΟΡΙΟΘΕΤΗΣΗ ΟΙΚΙΣΜΟΥ		Αριθμός σχεδίου
		Π-1.1
		ΚΑ. 15000
Ευστάθ.	Εκτετασ.	Μητρ.

Υπουργείο Χωροταξίας Οικισμού και Περιβαλλοντος
ΔΙΕΥΘΥΝΣΗ ΧΩΡΟΤΑΞΙΑΣ

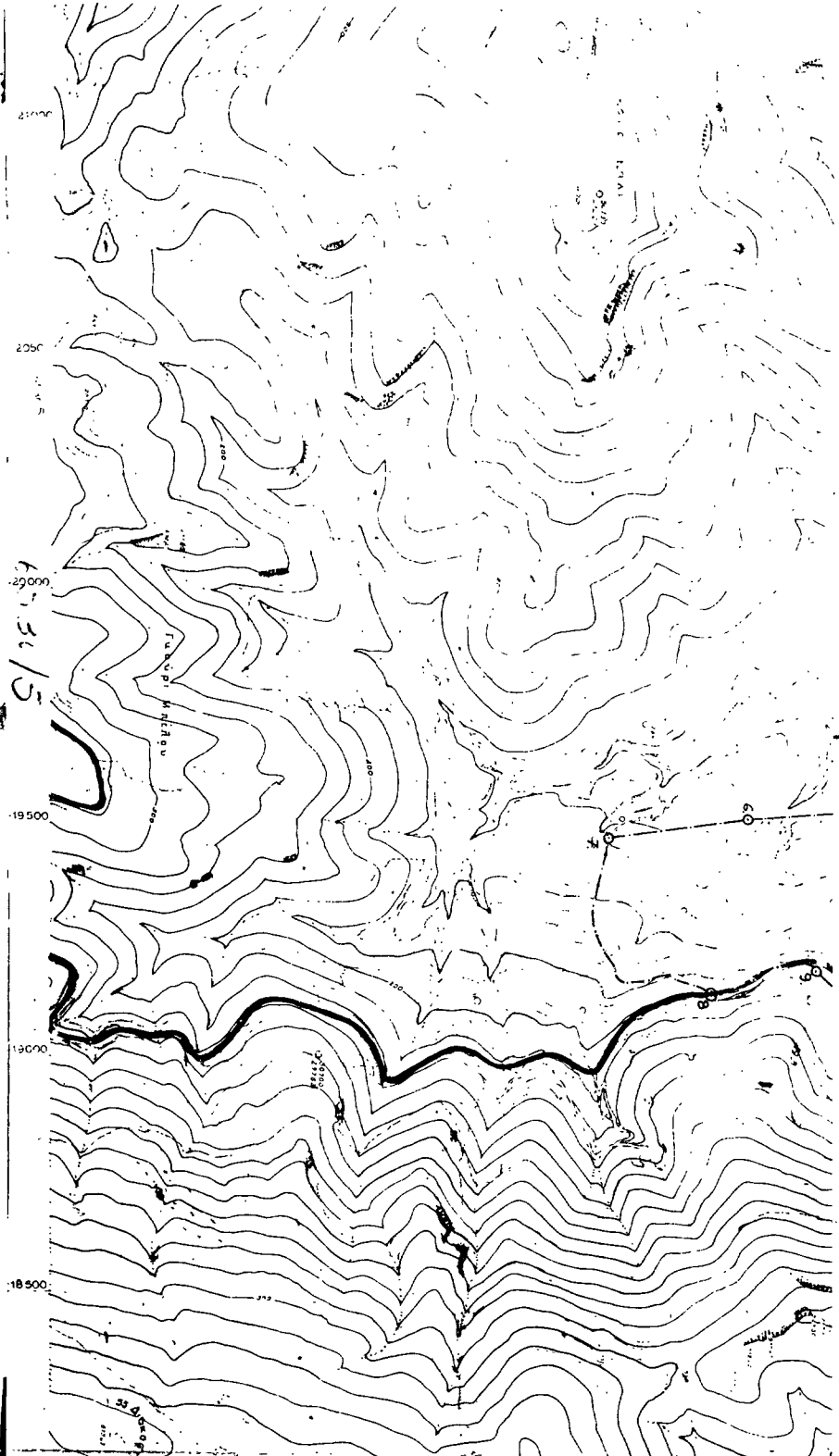

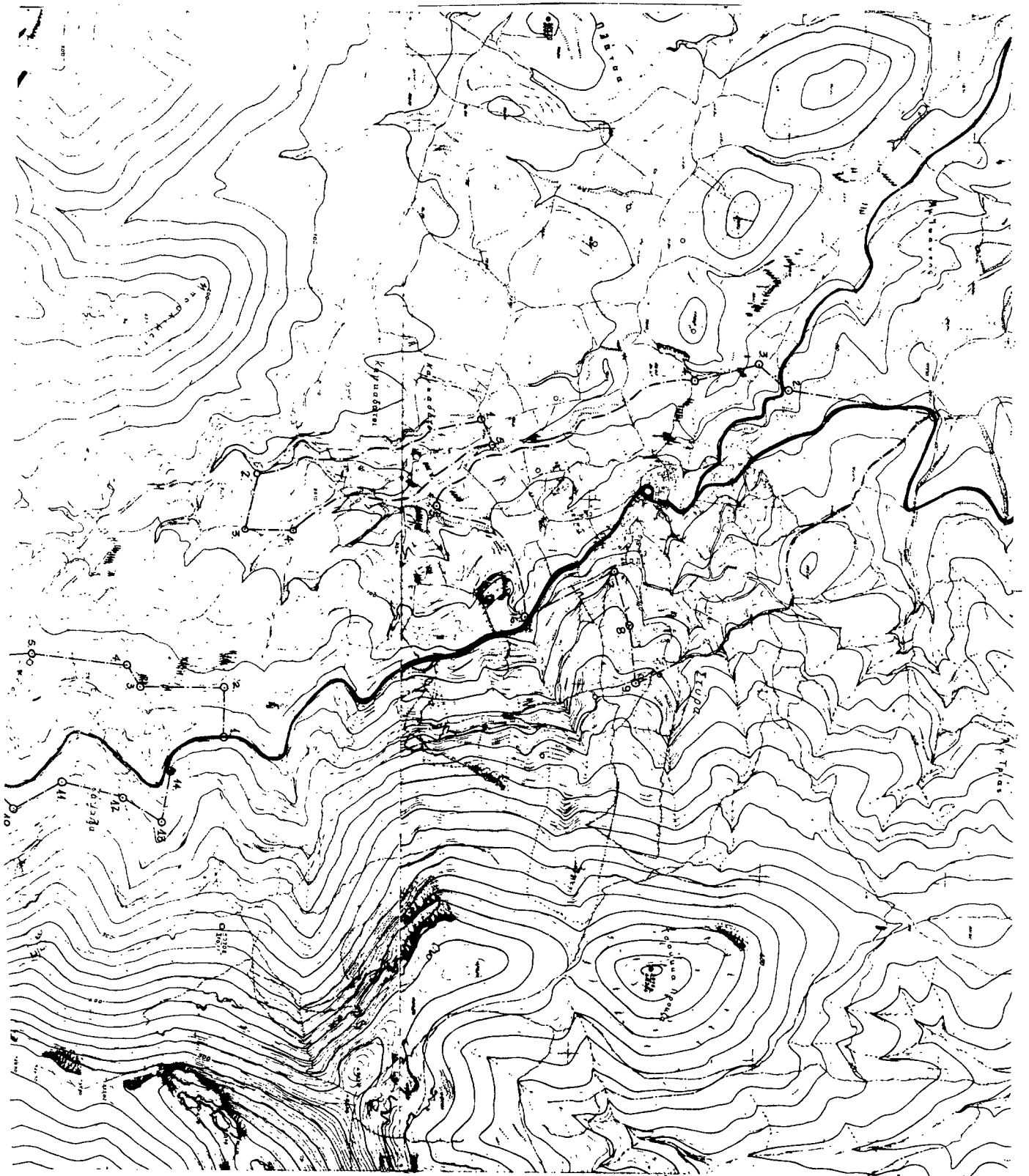

Αριθ. 8242/ΕΠΑ 1177

(3)

Καθορισμός ορίων, όρων και περιορισμών δόμησης και κατηγοριοποίηση του οικισμού Νέα Στύρα κοινότητα Ν. Στύρων Ν. Ευβοίας.

Ο ΝΟΜΑΡΧΗΣ ΕΥΒΟΙΑΣ

Έχοντας υπόψη:

1. Τις διατάξεις του από 24.4.85 Π.Δ/τος (ΦΕΚ 181Δ/3.5.85) «περί τρόπου καθορισμού ορίων οικισμού της Χώρας, κατηγορίες αυτών και καθορισμός όρων και περιορισμών δόμησης».

2. Τις προτάσεις των ιδιωτών μελετητών Μηχ/κών, στους οποίους ανατέθηκε σχετική μελέτη στα πλαίσια του προγράμματος των ανοικτών πόλεων, που αφορούν στον προσδιορισμό των ορίων των υπόψη οικισμών.

3. Τα δελτία αρχιτεκτονικής αναγνώρισης των οικισμών που συμπληρώθηκαν από τους προαναφερόμενους μελετητές κατά τις υποδείξεις των σχετικών προδιαγραφών του ΥΧΟΠ.

4. Τα πληθυσμιακά στοιχεία της τελευταίας απογραφής του κράτους της ΕΣΥΕ.

5. Την υπ' αριθ. 22/12.6.86 απόφαση του Κοινοτικού Συμβουλίου Ν. Στύρων.

6. Τη με αριθ. πρωτ. 6841/ΕΠΑ 979/25.7.86 εισήγηση ΤΠ & ΠΕ. προς το ΣΧΟΠ Ν. Ευβοίας.

7. Την υπ' αριθ. 2η γνωμοδότηση του 32ου/86 πρακτικού του ΣΧΟΠ του Νομού.

8. Το υπ' αριθ. 1389/6.5.86 έγγραφο Δασαρχείου Αλιβερίου, αποφασίζουμε:

Ι. Κατατάσσουμε τον οικισμό Ν. Στύρα σύμφωνα με το άρθρο 2 του από 24.4.85 Π. Δ/τος (ΦΕΚ 181Δ/3.5.85) στις παρακάτω κατηγορίες.

Νέα Στύρα: Παραλιακός, Αδιάφορος, Δυναμικός, Συνεκτικός και Μεσαίος οικισμός.

Η.Καθορίζουμε 1) Τα όρια του οικισμού Νέα Στύρα του Ν. Ευβοίας με στοιχεία για τον:

Νέα Στύρα:(1, 2, 2α, 2β, 2γ, 2δ, 3, 4, 5, 5α, 6, 7, 8, 9, 10, 11, 12, 12α, 12β, 13, 14, 15, 16, 17, 18, 18α, 18β, 19, 20, 21, 21α, 22, 22α, 23, 24, 24α, 25, 25α, 26, 27, 28, 28α, 29, 30, 31, 32, 32α, 32β, 37,38) όπως αυτά φαίνονται στα συνοδευτικά της παρούσας σχεδιαγράμματα κλίμ. 1:5.000, που έχουν θεωρηθεί από την Προϊσταμένη του ΤΠ & ΠΕ και που αποτελούν

αναπόσπαστα μέρη της απόφασης αυτής και συντάχθηκαν βάσει στοιχείων χαρτών και επιτόπου ελέγχου.

2) Σειρά ισχύος για περίπτωση ασυμφωνίας, πρώτον το σχέδιο και δεύτερον το κείμενο της περιγραφής των ορίων.

ΙΙ. Καθορίζουμε τους ακόλουθους γενικούς και ειδικούς όρους και περιορισμούς δόμησης.

Α'. Γενικοί όροι δόμησης

Ι. Εντός των ορίων του οικισμού Ν. Στύρων που δεν είναι εγκεκριμένο σχέδιο ισχύουν οι γενικοί όροι δόμησης που προβλέπονται από το από 24.4.85 Π.Δ_ΦΕΚ 181/Δ/3.5.85.

2. Για το εγκεκριμένο σχέδιο του οικισμού Ν. Στύρων ισχύουν οι όροι δόμησης του εγκεκριμένου σχεδίου και

3. Για το συνεκτικό τμήμα του οικισμού Ν. Στύρων που δεν είναι εγκεκριμένο σχέδιο αρτιότητα οικοπέδου 500 τ.μ.

4. Κατά παρέκκλιση εντός των ορίων του οικισμού θεωρούνται άρτια τα οικοπέδα με όποιο εμβαδόν είχαν στις 3.5.85 ημέρα δημοσίευσης του από 24.4.85 Π. Δ/τος.

Β'. Ειδικοί όροι δόμησης

Για τον οικισμό Ν. Στύρα τους ειδικούς όρους δόμησης που αναγράφονται στην καρτέλα, που συνοδεύει την παρούσα, κάθε φορά.

ΙV. α) Πριν από οποιαδήποτε κατάτμηση οικοπέδων εντός των ορίων του οικισμού θα πρέπει να θεωρείται το σχετικό τοπογραφικό διάγραμμα από το ΤΠ & ΠΕ της Νομαρχίας ώστε να εξασφαλίζεται η συνέχεια των υπαρχόντων κοινόχρηστων χώρων και η δημιουργία νέων κοινόχρηστων χώρων σύμφωνα με τα οριζόμενα στις διατάξεις της παρ. 1 του άρθρου 6 του από 24.4.85 Δ/τος.

β) Να εξασφαλίζεται οπωσδήποτε η συνέχεια των υφισταμένων ή εγκεκριμένων δρόμων του οικισμού.

Κατά τα λοιπά ισχύουν τα οριζόμενα στο Π. Δ/γμα της 24.4.85 (ΦΕΚ 181Δ/3.5.85).

Η απόφαση αυτή, με το σχεδιάγραμμα οριοθέτησης του οικισμού, καθώς και τις καρτέλες των ειδικών όρων δόμησης που τη συνοδεύει, να δημοσιευθεί στην Εφημερίδα της Κυβερνήσεως.

Χαλκίδα, 11 Αυγούστου 1986

Ο Νομάρχης
ΕΥΤ. ΚΟΝΤΟΜΑΡΗΣ

ΠΙΝΑΚΑΣ Α.2.1 ΑΡΧΙΤΕΚΤΟΝΙΚΟΙ ΤΥΠΟΙ

ΑΔΑΤΙΟ ΑΡΧΙΤΕΚΤΟΝΙΚΗΣ ΑΝΑΓΝΩΡΙΣΗΣ

ΣΥΣΤΗΜΑ ΔΟΜΗΣΗΣ		ΣΥΝΕΧΕΣ	ΠΕΡΙΓΡΟΗ	ΙΙ. ΕΛΕΥΘΕΡΟ	Ι. ΕΛΕΥΘΕΡΟ	Α' ΟΡΟΦΟΣ	Β' ΟΡΟΦΟΣ	ΠΑΡΑΤΗΡΙΣΕΙΣ	ΑΔΑΤΙΟ
Α/Α	ΣΤΟΙΧΙΑ ΤΟΥ ΚΤΙΡΙΟΥ ΚΥΡΙΑΙΧΟΣ ΤΥΠΟΣ	ΙΣΟΓΕΙΟ	ΥΛΙΚ. ΧΡΩΜ. ΥΛΙΚ. ΧΡΩΜ.	ΥΛΙΚ. ΧΡΩΜ. ΥΛΙΚ. ΧΡΩΜ.	ΥΛΙΚ. ΧΡΩΜ. ΥΛΙΚ. ΧΡΩΜ.	ΥΛΙΚ. ΧΡΩΜ. ΥΛΙΚ. ΧΡΩΜ.	ΥΛΙΚ. ΧΡΩΜ. ΥΛΙΚ. ΧΡΩΜ.	ΑΔΑΤΙΟ	ΥΠΟΜΟΝΗ
Α	1. στέγης μονόκλιτης 2. στέγης δίκλιτης 3. στέγης τετράκλιτης 4. δώματος 5. υπόλου	5,10,12 α,β,δ,ε 5,10,12 α,β,δ,ε						οκτίου	οκτίου
Β	1. κήρια όλη 2. λοιπός όψεις	α,β,δ	α,β,δ	α,β,δ	α,β,δ	α,β,δ	α,β,δ	οκτίου	οκτίου
Γ	1. ανοιχτός σφάλματος 2. ανοιχτός καλυμμένος 3. κλειστός 4. σταύ-χανοίτι							οκτίου	οκτίου
Δ	1. εσωπιάν 2. εξωτερικός οκάδος 3. δώματος	1,2,5	1,2,5	1,2,5	1,2,5	1,2,5	1,2,5	οκτίου	οκτίου
Ε	Ποσοστό ανοιγμάτων	≤ 30 %	≤ 30 %	≤ 30 %	≤ 30 %	≤ 30 %	≤ 30 %	οκτίου	οκτίου
Ζ	1. οριζόντιο πρέκι 2. ημικυκλικό πρέκι 3. τοξωτό πρέκι							οκτίου	οκτίου
Η	1. ημιημισδιάτ 2. κορυφιά 3. ηεραιδιά 4. με κάτια 5. με ουνύτιη							οκτίου	οκτίου

ΟΙΚΙΣΜΟΣ : Ν. ΣΤΥΡΑ
 ΑΝΤΩΣ/ΚΟΙΝ. : Ν. ΣΤΥΡΑ
 ΑΡ. ΣΥΝ. : 04214904
 ΝΟΜΟΣ : ΕΥΒΟΔΑΣ

ΣΥΣΤΗΜΑ ΔΟΜΗΣΗΣ ΣΥΝΕΧΕΣ ΠΕΡΙΓΡΟΗ

Α

Β

Γ

Δ

Ε

Ζ

Η

Θ

Κ

Λ

Μ

Ν

Ξ

Ο

Π

Ρ

Σ

Τ

Υ

Φ

Χ

Ψ

Ω

Α

Β

Γ

Δ

Ε

ΣΤ

ΣΤ

ΣΤ

ΣΤ

ΣΤ

ΣΤ

ΣΤ

ΣΤ

ΣΤ

ΣΤ

ΣΤ

ΣΤ

ΣΤ

ΣΤ

ΣΤ

ΣΤ

ΣΤ

ΣΤ

ΣΤ

ΣΤ

ΣΤ

ΣΤ

ΣΤ

ΣΤ

ΣΤ

ΣΤ

ΣΤ

ΣΤ

ΣΤ

ΣΤ

ΣΤ

ΣΤ

ΣΤ

ΣΤ

ΣΤ

ΣΤ

ΣΤ

ΣΤ

ΣΤ

ΣΤ

ΣΤ

ΣΤ

ΣΤ

ΣΤ

ΣΤ

ΣΤ

ΣΤ

ΣΤ

ΣΤ

ΣΤ

ΣΤ

ΣΤ

ΣΤ

ΣΤ

ΣΤ

ΣΤ

ΣΤ

ΣΤ

ΣΤ

ΣΤ

ΣΤ

ΣΤ

ΣΤ

ΣΤ

ΣΤ

ΣΤ

ΣΤ

ΣΤ

ΣΤ

ΣΤ

ΣΤ

ΣΤ

ΣΤ

ΣΤ

ΣΤ

ΣΤ

ΣΤ

ΣΤ

ΣΤ

ΣΤ

ΣΤ

ΣΤ

ΣΤ

ΣΤ

ΣΤ

ΣΤ

ΣΤ

ΣΤ

ΣΤ

ΣΤ

ΣΤ

ΣΤ

ΣΤ

ΣΤ

ΣΤ

ΣΤ

ΣΤ

ΣΤ

ΣΤ

ΣΤ

ΣΤ

ΣΤ

ΣΤ

ΣΤ

ΣΤ

ΣΤ

ΣΤ

ΣΤ

ΣΤ

ΣΤ

ΣΤ

ΣΤ

ΣΤ

ΣΤ

ΣΤ

ΣΤ

ΣΤ

ΣΤ

ΣΤ

ΣΤ

ΣΤ

ΣΤ

ΣΤ

ΣΤ

ΣΤ

ΣΤ

ΣΤ

ΣΤ

ΣΤ

ΣΤ

ΣΤ

ΣΤ

ΣΤ

ΣΤ

ΣΤ

ΣΤ

ΣΤ

ΣΤ

ΣΤ

ΣΤ

ΣΤ

ΣΤ

ΣΤ

ΣΤ

ΣΤ

ΣΤ

ΣΤ

ΣΤ

ΣΤ

ΣΤ

ΣΤ

ΣΤ

ΣΤ

ΣΤ

ΣΤ

ΣΤ

ΣΤ

ΣΤ

ΣΤ

ΣΤ

ΣΤ

ΣΤ

ΣΤ

ΣΤ

ΣΤ

ΣΤ

ΣΤ

ΣΤ

ΣΤ

ΣΤ

ΣΤ

ΣΤ

ΣΤ

ΣΤ

ΣΤ

ΣΤ

ΣΤ

ΣΤ

ΣΤ

ΣΤ

ΣΤ

ΣΤ

ΣΤ

ΣΤ

ΣΤ

ΣΤ

ΣΤ

ΣΤ

ΣΤ

ΣΤ

ΣΤ

ΣΤ

ΣΤ

ΣΤ

ΣΤ

ΣΤ

ΣΤ

ΣΤ

ΣΤ

ΣΤ

ΣΤ

ΣΤ

ΣΤ

ΣΤ

ΣΤ

ΣΤ

ΣΤ

ΣΤ

ΣΤ

ΣΤ

ΣΤ

ΣΤ

ΣΤ

ΣΤ

ΣΤ

ΣΤ

ΣΤ

ΣΤ

ΣΤ

ΣΤ

ΣΤ

ΣΤ

ΣΤ

ΣΤ

ΣΤ

ΣΤ

ΣΤ

ΣΤ

ΣΤ

ΣΤ

ΣΤ

ΣΤ

ΣΤ

ΣΤ

ΣΤ

ΣΤ

ΣΤ

ΣΤ

ΣΤ

ΣΤ

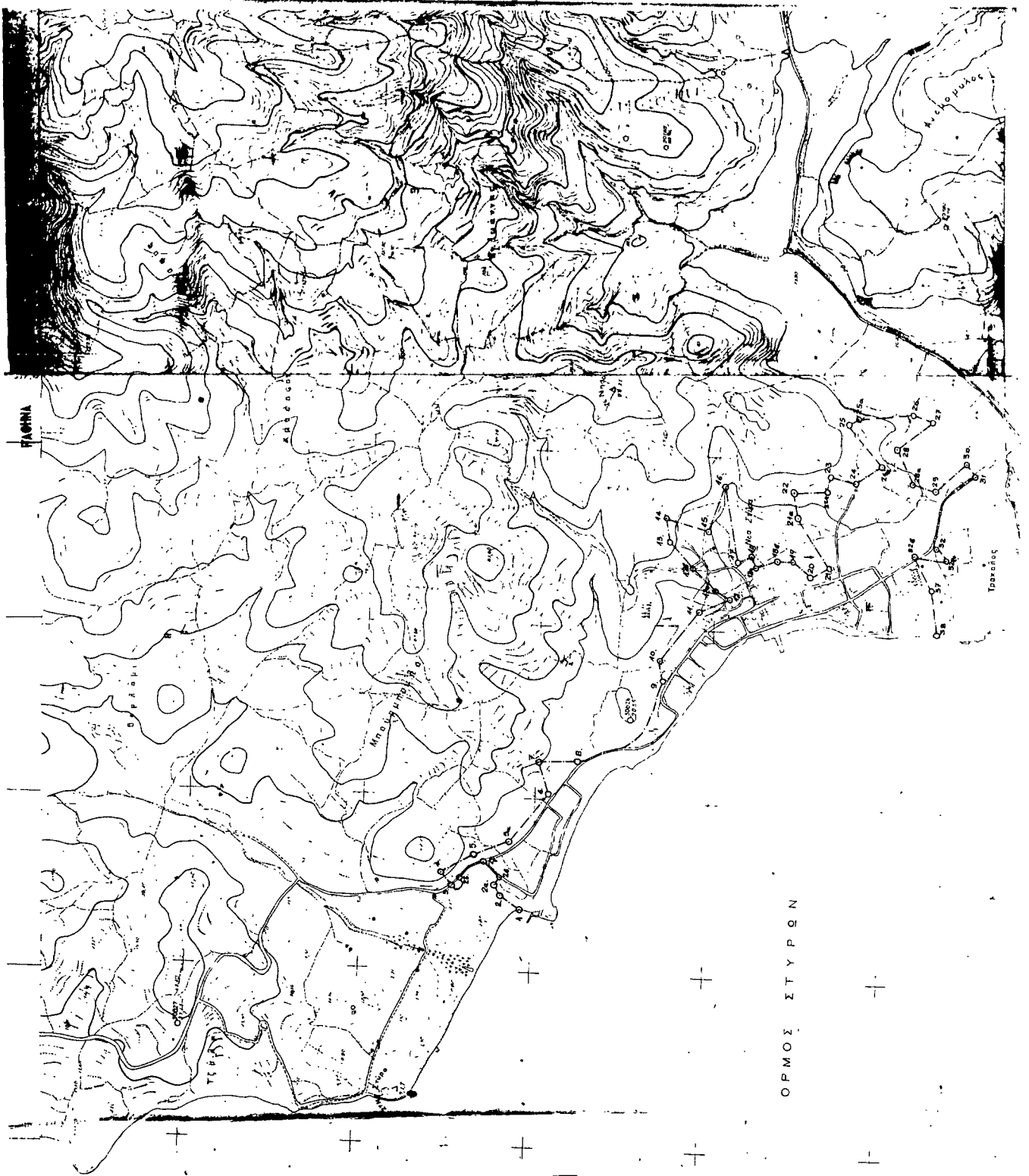

ΝΟΜΟΣ 530/ΑΙ
ΟΡΙΣΜΟΣ Ν. ΙΣΤΥΡΑ

1. ΟΡΥΑ ΟΙΚΙΣΜΟΣ Ν. ΙΣΤΥΡΑ

1. 00 Πύργος κωδ. 100000
 2. 00 Πύργος κωδ. 100000
 3. 00 Πύργος κωδ. 100000
 4. 00 Πύργος κωδ. 100000
 5. 00 Πύργος κωδ. 100000
 6. 00 Πύργος κωδ. 100000
 7. 00 Πύργος κωδ. 100000
 8. 00 Πύργος κωδ. 100000
 9. 00 Πύργος κωδ. 100000
 10. 00 Πύργος κωδ. 100000
 11. 00 Πύργος κωδ. 100000
 12. 00 Πύργος κωδ. 100000
 13. 00 Πύργος κωδ. 100000
 14. 00 Πύργος κωδ. 100000
 15. 00 Πύργος κωδ. 100000
 16. 00 Πύργος κωδ. 100000
 17. 00 Πύργος κωδ. 100000
 18. 00 Πύργος κωδ. 100000
 19. 00 Πύργος κωδ. 100000
 20. 00 Πύργος κωδ. 100000
 21. 00 Πύργος κωδ. 100000
 22. 00 Πύργος κωδ. 100000
 23. 00 Πύργος κωδ. 100000
 24. 00 Πύργος κωδ. 100000
 25. 00 Πύργος κωδ. 100000
 26. 00 Πύργος κωδ. 100000
 27. 00 Πύργος κωδ. 100000
 28. 00 Πύργος κωδ. 100000
 29. 00 Πύργος κωδ. 100000
 30. 00 Πύργος κωδ. 100000

ΕΠΙΣΤΡΟΦΗ ΚΑΤΑΧΩΡΗΣΕΩΣ
 1. 00 Πύργος κωδ. 100000
 2. 00 Πύργος κωδ. 100000
 3. 00 Πύργος κωδ. 100000
 4. 00 Πύργος κωδ. 100000
 5. 00 Πύργος κωδ. 100000
 6. 00 Πύργος κωδ. 100000
 7. 00 Πύργος κωδ. 100000
 8. 00 Πύργος κωδ. 100000
 9. 00 Πύργος κωδ. 100000
 10. 00 Πύργος κωδ. 100000
 11. 00 Πύργος κωδ. 100000
 12. 00 Πύργος κωδ. 100000
 13. 00 Πύργος κωδ. 100000
 14. 00 Πύργος κωδ. 100000
 15. 00 Πύργος κωδ. 100000
 16. 00 Πύργος κωδ. 100000
 17. 00 Πύργος κωδ. 100000
 18. 00 Πύργος κωδ. 100000
 19. 00 Πύργος κωδ. 100000
 20. 00 Πύργος κωδ. 100000
 21. 00 Πύργος κωδ. 100000
 22. 00 Πύργος κωδ. 100000
 23. 00 Πύργος κωδ. 100000
 24. 00 Πύργος κωδ. 100000
 25. 00 Πύργος κωδ. 100000
 26. 00 Πύργος κωδ. 100000
 27. 00 Πύργος κωδ. 100000
 28. 00 Πύργος κωδ. 100000
 29. 00 Πύργος κωδ. 100000
 30. 00 Πύργος κωδ. 100000

ΣΥΝΟΛΙΚΟ ΠΛΕΥΡΑ 8224/100102/11.8.1986
 ΑΡΙΘΜΟΣ 1. 000000

ΕΠΙΣΤΡΟΦΗ ΚΑΤΑΧΩΡΗΣΕΩΣ 574

100000
 100000
 100000

ΑΡΙΘΜΟΣ ΟΡΙΣΜΟΥ	Π. 11
ΑΡΙΘΜΟΣ	100000
ΕΠΙΣΤΡΟΦΗ	ΕΠΙΣΤΡΟΦΗ

ΥΠΟΥΡΓΕΙΟ ΧΩΡΟΤΑΞΗΣ ΟΙΚΙΣΜΟΥ ΚΑΙ ΠΕΡΙΒΑΛΛΟΝΤΟΣ
 ΕΠΙΧΕΙΡΗΣΗ ΔΟΜΗΣΕΩΣ

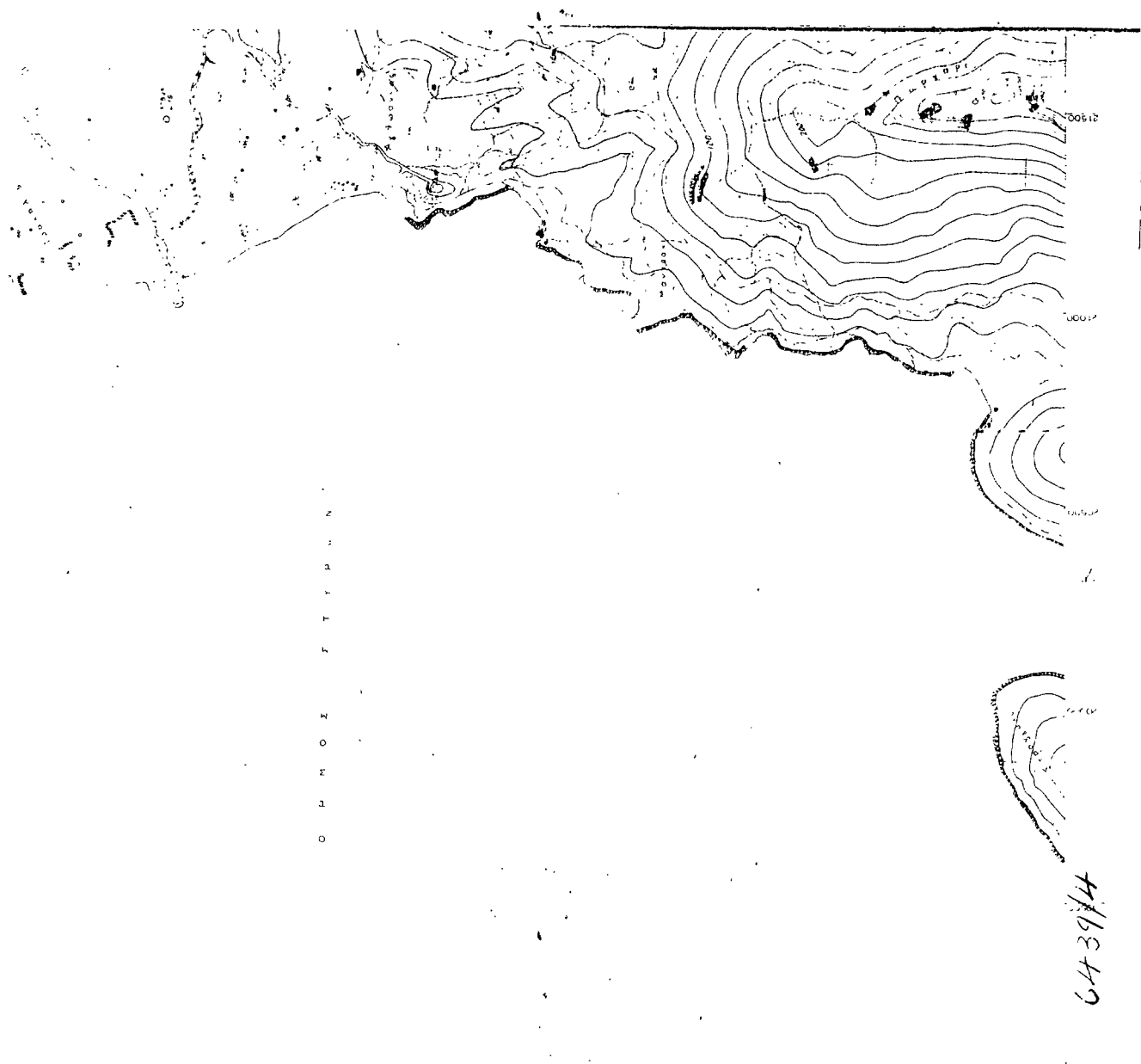

6439/44

19000

Αριθ. οικ./58158

(4)

Τροποποίηση ρυμοτομικού σχεδίου Σημάτων στα Ο.Τ. 69,20 και 21, Ν. Χαλκιδικής.

Ο ΝΟΜΑΡΧΗΣ ΧΑΛΚΙΔΙΚΗΣ

Έχοντας υπόψη:

1. Τις διατάξεις του από 17.7.1923 Ν. Δ/τος «περί σχεδίων πόλεων κωμών κλπ.».

2. Τις διατάξεις του Ν. 3200/55 «περί διοικητικής αποκεντρώσεως» όπως συμπληρώθηκε και τροποποιήθηκε με τα Δ/τα 532/70, 712/70, 677/71 και 198/73.

3. Τις διατάξεις του Α.Ν. 314/68 «περί παροχής στον Υπουργό Β. Ελλάδος και τους Νομάρχες αρμοδιότητας επί θεμάτων εγκρίσεως επεκτάσεως ή τροποποιήσεως σχεδίων πόλεων ή κωμών όπως αυτός αντικαταστάθηκε με το ΝΑ 1018/71 και συμπληρώθηκε με το Ν. 1337/83 (άρθρο 33, παρ. 2) όπως αυτή αντικαταστάθηκε με την παράγραφο 15 του άρθρου 8 του Ν. 1512/85 «τροποποίηση και συμπλήρωση πολεοδομικών διατάξεων κλπ.».

4. Τις διατάξεις του 183/5.6.86 Π. Δ/τος «έγκριση τροποποιήσεων σχεδίων πόλεων και καθορισμός όρων και περιορισμών δόμησης από τους Νομάρχες».

5. Το 831/2.6.86 έγγραφο της Κοινότητας Σημάτων και την 28/85 (αρ. πρ. 10/85) απόφαση του Κοινοτικού συμβουλίου Σημάτων.

6. Το 57320/11.7.86 έγγραφο του ΤΠ και ΠΕ και την γνωμοδότηση του Συμβουλίου ΠΕΧΩΔΕ στην συνεδρίαση του 9/28.7.86 (θέμα 1ο) που είναι ομόφωνη υπέρ της τροποποίησης του σχεδίου, αποφασίζουμε:

Εγκρίνουμε την τροποποίηση του ρυμοτομικού σχεδίου Σημάτων στα Ο.Τ. 69 20 και 21 και συγκεκριμένα την μετατόπιση προς βορράν των δύο τμημάτων των οδών που περιβάλλουν το Ο.Τ. 20, όπως φαίνεται στο τοπογραφικό διάγραμμα που συνοδεύει την απόφαση.

Η απόφαση αυτή να δημοσιευθεί στην Εφημερίδα της Κυβερνήσεως.

Πολύγυρος, 4 Αυγούστου 1986

Ο Νομάρχης
ΓΙΩΡΓΟΣ ΚΙΡΚΟΣ

