



# ΕΦΗΜΕΡΙΣ ΤΗΣ ΚΥΒΕΡΝΗΣΕΩΣ

## ΤΗΣ ΕΛΛΗΝΙΚΗΣ ΔΗΜΟΚΡΑΤΙΑΣ

ΑΘΗΝΑ  
13 ΟΚΤΩΒΡΙΟΥ 1987

ΤΕΥΧΟΣ ΤΕΤΑΡΤΟ

ΑΡΙΘΜΟΣ ΦΥΛΛΟΥ  
1009

### ΠΟΛΕΟΔΟΜΙΑ ΑΠΟΦΑΣΕΙΣ

Αριθ. Χ11967

Κατηγοριοποίηση και καθορισμός ορίων οικισμών μέχρι 2000 κατοίκων επαρχίας Αιγιαλείας Ν. Αχαΐας.

Ο ΝΟΜΑΡΧΗΣ ΑΧΑΪΑΣ

Έχοντας υπόψη:

1. Το από 24.4.85 (ΦΕΚ 181Δ/3.5.85) «περί τρόπου καθορισμού ορίων οικισμών της χώρας μέχρι 2.000 κατοίκους, κατηγορίας αυτών και καθορισμών όρων και περιορισμών δόμησής τους».

2. Το από 14.2.87 Π.Δ. (ΦΕΚ 133Δ/23.2.87) που αφορά τροποποίηση, των από 24.4.85 «Τρόπος καθορισμού ορίων οικισμών της χώρας μέχρι 2000 κατοίκους κατηγορίες αυτών και καθορισμός όρων και περιορισμών δόμησής τους» (ΦΕΚ 181/Δ) και από 20.8.85 «πολεοδομία και επέκταση οικισμών της χώρας μέχρι 2.000 κατοίκους και τροποποίησή του από 24.4.85 Π.Δ/τος (ΦΕΚ 414/Δ)».

3. Τα πληθυσμιακά στοιχεία της τελευταίας απογραφής του Κράτους της Ε.Σ.Υ.Ε.

4. Τη μελέτη σχεδιασμού ανοικτών πόλεων που εκπονήθηκε από ομάδα μελετητών που έκανε προτάσεις για την οριοθέτηση, κατηγοριοποίηση κ.λπ. των οικισμών του Ν. Αχαΐας σύμφωνα με τις προδιαγραφές του ΥΠΕΧΩΔΕ.

5. Τις αποφάσεις Κοινοτικών Συμβουλίων των υπόψη οικισμών.

6. Την υπ' αρ. 17/16/25.9.87 γνωμοδότηση του Συμβουλίου ΧΟΠ του Ν. Αχαΐας, αποφασίζουμε:

1. Την κατηγοριοποίηση των οικισμών Άνω Διακοπτό Κοιν. Άνω Διακοπτού, Δημητρόπουλο Κοιν. Δημητρόπουλου, Κούμαρης Κοιν. Κούμαρη, Μαμουσιά Κοιν. Μαμουσιάς, Αχλαδιά - Κ. Πτέρη Κοιν. Πτέρης, Χρυσάνθιο Κοιν. Χρυσανθίου όπως παρακάτω:

- Θέση στο χώρο: (Α3) μη περιαστικοί, μη παραλιακοί, μη τουριστικοί.

- Βαθμός προστασίας: (Β3) αδιάφοροι.

- Δυναμικότητα: (Γ2) στάσιμοι.

- Βαθμός Διασποράς: (Δ1) συνεκτικοί.

- Μέγεθος: (Ε2) μεσαίοι.

1.1. Την κατηγοριοποίηση των οικισμών Βούτσινο Κοιν. Βούτσινου, Κάτω Ποταμιά Κοιν. Καλαμιά, Αγ. Ιωάννης Κοιν. Κερύνεια, Δερβένιο Κοιν. Μαμουσιά, Μερτίδιο Κοιν. Τούμπας Χατζής Κοιν. Χατζή, όπως παρακάτω:

- Θέση στο χώρο: (Α3) μη περιαστικοί, μη παραλιακοί, μη τουριστικοί.

- Βαθμός προστασίας: (Β3) αδιάφοροι.

- Δυναμικότητα: (Γ3) φθίνοντες.

- Βαθμός Διασποράς: (Δ1) συνεκτικοί.

- Μέγεθος: (Ε1) μικροί.

1.2. Την κατηγοριοποίηση των οικισμών, Άμπελος Κοιν. Αμπέλου, Παρασκευή Κοιν. Παρασκευής, όπως παρακάτω:

- Θέση στο χώρο: (Α3) μη περιαστικοί, μη παραλιακοί, μη τουριστικοί.

- Βαθμός προστασίας: (Β3) αδιάφοροι.

- Δυναμικότητα: (Γ3) φθίνοντες.

- Βαθμός Διασποράς: (Δ1) συνεκτικοί.

- Μέγεθος: (Ε2) μεσαίοι.

1.3. Την κατηγοριοποίηση των οικισμών Γρηγορή, Κοιν. Γρηγορή, Αγ. Ανδρέας - Μπουφούσκα Κοιν. Πτέρης, Τούμπα Κοιν. Τούμπας όπως παρακάτω:

- Θέση στο χώρο: (Α3) μη περιαστικοί, μη παραλιακοί, μη τουριστικοί.

- Βαθμός προστασίας: (Β3) αδιάφοροι.

- Δυναμικότητα: (Γ2) στάσιμοι.

- Βαθμός Διασποράς: (Δ1) συνεκτικοί.

- Μέγεθος: (Ε1) μικροί.

1.4. Την κατηγοριοποίηση των οικισμών Κερύνεια Κοιν. Κερύνειας, Αγ. Άννα Κοιν. Κουνιάς όπως παρακάτω:

- Θέση στο χώρο: (Α3) μη περιαστικοί, μη παραλιακοί, μη τουριστικοί.

- Βαθμός προστασίας: (Β3) αδιάφοροι.

- Δυναμικότητα: (Γ1) δυναμικός Κερύνεια.

(Γ3) φθίνων Αγ. Άννα.

- Βαθμός Διασποράς: (Δ1) συνεκτικός Κερύνεια.

(Δ2) διάσπαρτος Αγ. Άννα.

- Μέγεθος: (Ε2) μεσαίος Κερύνεια.

(Ε1) Μικρός, Αγ. Άννα.

1.5. Την κατηγοριοποίηση του οικισμού Καλαμιά Κοιν. Καλαμιά όπως παρακάτω:

- Θέση στο χώρο: (Α3) Μη περιαστικός, μη παραλιακός, μη τουριστικός.

- Βαθμός προστασίας: (Β2) ενδιαφέρων.

- Δυναμικότητα: (Γ3) φθίνων.

- Βαθμός Διασποράς: (Δ1) συνεκτικός.

- μέγεθος: (Ε2) μεσαίος.

2. Καθορίζουμε τα όρια των παραπάνω οικισμών σε ακτίνα 800 μ. από το κέντρο του οικισμού με την επιφύλαξη των διατάξεων της παρ. 2 του άρθρου 1 του από 14.2.87 Π.Δ. (ΦΕΚ 133Δ/23.2.87) όπως αυτά φαίνονται στα διαγράμματα του οικισμού σε κλίμακα 1:5000 που συνοδεύει την απόφαση που φέρει την σφραγίδα του ΣΧΟΠ.

3. Εντός των ορίων των παραπάνω οικισμών ισχύουν οι γενικοί όροι δόμησης που προβλέπονται από το Π.Δ. ΦΕΚ 181Δ/3.5.1985 όπως τροποποιήθηκε με το από 14.2.87 Π.Δ. ΦΕΚ 133Δ/23.2.87 και για τους παραπάνω οικισμούς αρτιότητα γηπέδου 500 τ.μ.

4. Για τον οικισμό Καλαμιά Κοιν. Καλαμιάς επιβάλλονται υποχρεωτικά ειδικό όροι δόμησης που είναι οι εξής:

α) Επικάλυψη με στέγη με πλάκες πέτρινες ή με κεραμίδια βυζαντινά.

β) Όλες οι όψεις του κτιρίου σοβάς κόνιαμα λευκό ή πέτρινες.

γ) Εξώστες ανοιχτοί ακάλυπτοι ή καλυμμένοι όχι συνεχόμενοι.

δ) Στρωθια ξύλινα ή άλλο υλικό βαμμένο.

ε) Εξωτερικά ανοίγματα σε αναλογία 20% - 30% των όψεων.

στ) Εξωτερικά κουφώματα ξύλινα ή άλλο υλικό βαμμένο.

5. Κατά παρέκκλιση εντός των ορίων του οικισμού θεωρούνται άρτια

τα οικοπέδα με όποιο εμβαδόν είχαν στις 3.5.85 ημέρα δημοσίευσης του από 24.4.85 Π.Δ/τος.

β.α) Πριν από οποιαδήποτε κατάτμηση οικοπέδων εντός των ορίων του οικισμού θα πρέπει να θεωρείται το σχετικό τοπογραφικό διάγραμμα από το Τ.Π. και Π.Ε. της Νομαρχίας ώστε να εξασφαλίζεται η συνέχεια των υπαρχόντων κοινόχρηστων χώρων και η δημιουργία νέων κοινόχρηστων χώρων σύμφωνα με τα οριζόμενα στις δ/ξεις της παρ. 1 του άρθρου 6 του από 24.4.85 Δ/τος όπως αυτό τροποποιήθηκε με το από 14.2.87 Π.Δ/γμα (ΦΕΚ 133Δ/23.2.1987).

β) Να εξασφαλίζεται οπωσδήποτε η συνέχεια των υφισταμένων ή εγκεκριμένων δρόμων του οικισμού.

7. α) Να εξασφαλίζεται οπωσδήποτε η μη ένταξη, σε δασικές και αρχαιολογικές περιοχές με την χορήγηση βεβαιώσεων από τις αντίστοιχες

υπηρεσίες, ιδιοκτησιών στις οποίες πρόκειται να γίνουν οικοδομικές εργασίες.

β) Να χορηγείται βεβαίωση Κ.Σ. ότι το γήπεδο είναι μέσα στην ακτίνα των 800 μ.

Κατά τα λοιπά ισχύουν τα οριζόμενα στο Δ/γμα της 24.4.85 (ΦΕΚ 181Δ/3.5.85) όπως τροποποιήθηκε με το από 14.2.87 Π.Δ. (ΦΕΚ 133Δ/23.2.87).

Η απόφαση αυτή με το σχεδιάγραμμα που τη συνοδεύει να δημοσιευθεί στην Εφημερίδα της Κυβερνήσεως.

Πάτρα, 29 Σεπτεμβρίου 1987  
Ο Νομάρχης  
ΔΗΜ. ΠΑΝΤΑΖΗΣ

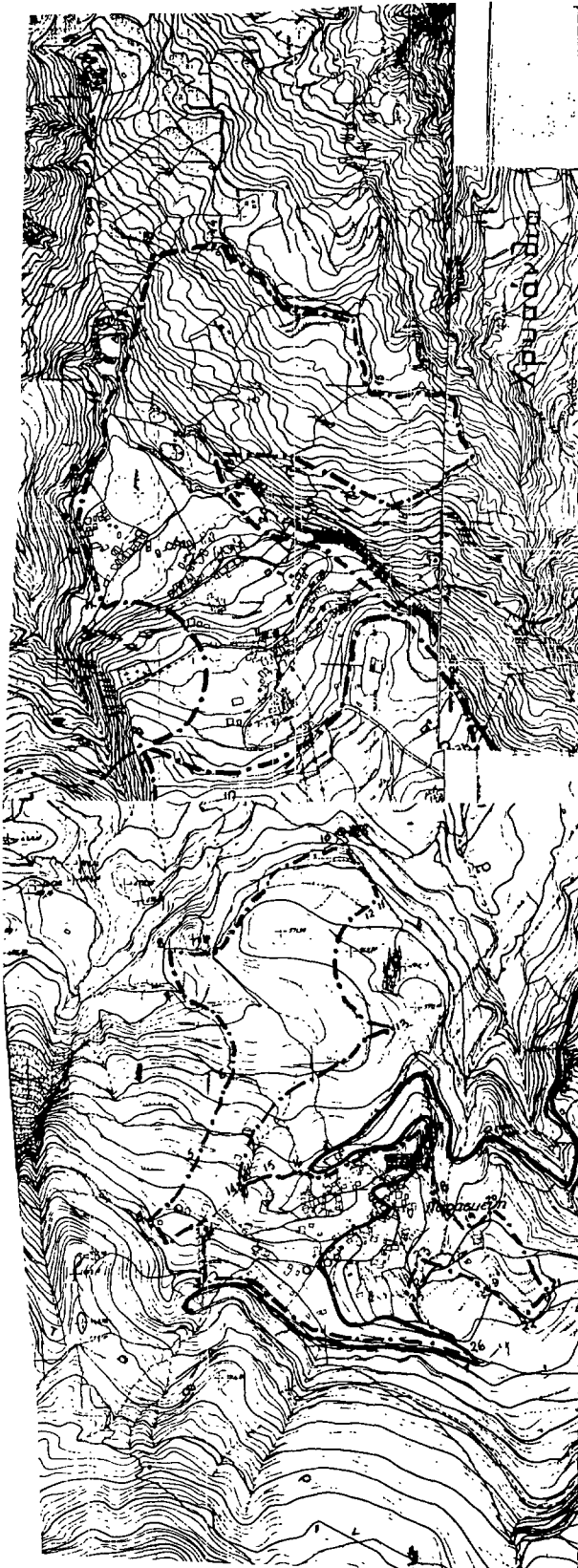

|   |         |  |
|---|---------|--|
| ΝΟΜΟΣ: <b>ΑΧΑΪΑΣ</b><br>Οικισμός: <b>Χρυσάνθιο</b>  |         |  |
| ΥΠΟΔΕΙΞΗ<br>- - - - - Όριο Ο.Π.Α.<br>- - - - - Όριο οικισμού<br>1:25 Ομοσθέντες<br>Καλλιεργούμε τα έτη του οικισμού <b>Χρυσάνθιο κοιν.</b><br><b>Χρυσάνθιο</b> σε έκταση 8500 μ. αμ. επί έκτασης 4000 μ. αμ.<br>με μέγιστη επιφάνεια των 81500 μ. αμ. περί 2 π.α.<br>άρθρο 6 του από 14.2.87 Π.Δ. ΦΕΚ 133 Δ/23.2.87 |         |  |
| ΣΥΜΒΟΛΙΟ ΧΩΡΟΤΑΞΙΑΣ ΟΙΚΙΣΜΟΥ<br>ΠΕΡΙΒΑΛΛΟΝΤΟΣ ΝΟΜΟΥ ΑΧΑΪΑΣ<br>Το είδυσμα συνοδεύει το<br>Π. 17/16 εφόσον<br>πράκτορας του συμβολίου<br>Πάτρα, 25/9/87<br>Γραμματέας   |         |  |
| ΟΡΙΘΜΕΤΗΣΗ ΟΙΚΙΣΜΟΥ   |         | Αριθμός, 025.000<br>Π. 11<br>Α.Α. 15.000 |
| Συντάκτης   | Έκδοσις | Ημερ.                                    |

Υπουργείο Χωροταξίας Οικισμού και Περιβάλλοντος  
 ΔΗ.Υ.Π.Π.Σ. Δ/ΓΡΑΦΕΙΟ 112

|  |         |  |
|--|---------|--|
| ΝΟΜΟΣ: <b>ΑΧΑΪΑΣ</b><br>Οικισμός: <b>ΠΑΡΑΣΚΕΥΗ</b>   |         |  |
| ΥΠΟΔΕΙΞΗ<br>- - - - - Όριο Ο.Π.Α.<br>- - - - - Όριο οικισμού<br>1:25 Ομοσθέντες<br>Καλλιεργούμε τα έτη του οικισμού <b>Παρασκευή</b> και κοινοί<br><b>Παρασκευή</b> σε έκταση 8500 μ. αμ. επί έκτασης 4000 μ. αμ.<br>με μέγιστη επιφάνεια των 81500 μ. αμ. περί 2 π.α.<br>άρθρο 6 του από 14.2.87 Π.Δ. ΦΕΚ 133 Δ/23.2.87 |         |  |
| ΣΥΜΒΟΛΙΟ ΧΩΡΟΤΑΞΙΑΣ ΟΙΚΙΣΜΟΥ<br>ΠΕΡΙΒΑΛΛΟΝΤΟΣ ΝΟΜΟΥ ΑΧΑΪΑΣ<br>Το είδυσμα συνοδεύει το<br>Π. 17/16 εφόσον<br>πράκτορας του συμβολίου<br>Πάτρα, 25-9-87<br>Γραμματέας  |         |  |
| ΟΡΙΘΜΕΤΗΣΗ ΟΙΚΙΣΜΟΥ  |         | Αριθμός, 025.000<br>Π. 11<br>Α.Α. 15.000 |
| Συντάκτης  | Έκδοσις | Ημερ.                                    |

Υπουργείο Χωροταξίας Οικισμού και Περιβάλλοντος  
 ΔΗ.Υ.Π.Π.Σ. Δ/ΓΡΑΦΕΙΟ 112

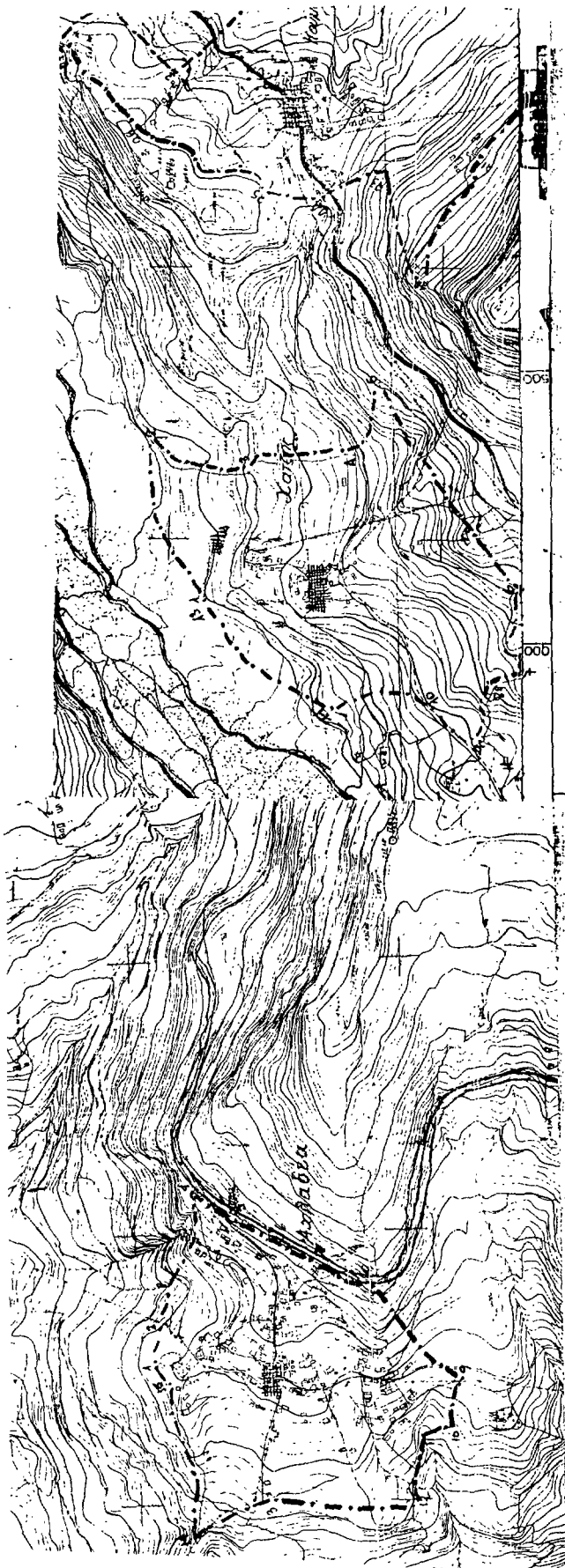

**ΝΟΜΟΣ ΑΧΑΪΑΣ**  
**Οικισμός: ΧΑΤΣΗ**

ΥΠΟΒΛΗΤΗΡΙΑ

----- Όριο Ο.Π.  
 ----- Όριο οικισμού  
 1:25 Ομοσφαικό

Καθορίζουμε εις όρια του οικισμού ΧΑΤΣΗΣ εις ΚΑΝΟΝΙΚΗΣ ΧΑΤΣΗΣ σε έκταση 760 μ. επί του εδάφους του οικισμού με την επιφύλαξη των ελλείψεων περί 2 τ.α. περίπου εως από 14.9.87 η.α. φ.α.ε. 132.2/23.2.27

ΕΥΡΩΠΑΪΚΟ ΧΩΡΟΤΑΞΙΑΣ ΟΙΚΙΣΜΟΥ ΠΕΡΙΦΕΡΕΙΑΣ ΑΧΑΪΑΣ  
 Το έγγραφο εκδόθηκε το 1977  
 η 17/16 απόφαση πρακτικού του συμβουλίου Πάτρα 25/9/87  
 Γραμματέας

|                     |         |                 |
|---------------------|---------|-----------------|
| ΟΡΙΟΘΕΤΗΣΗ ΟΙΚΙΣΜΟΥ |         | Αριθμός σχεδίου |
|                     |         | Π-11            |
|                     |         | ΚΑ 15.000       |
| Συντάξη             | Έγκριση | Παρά            |

Υπουργείο Χωροταξίας Οικισμού και Περιβαλλοντός  
 ΔΙΕΥΘΥΝΣΗ ΧΩΡΟΤΑΞΙΑΣ

**ΝΟΜΟΣ ΑΧΑΪΑΣ**  
**Οικισμός: ΑΧΑΔΕΙΑ**

ΥΠΟΒΛΗΤΗΡΙΑ

----- Όριο Ο.Π.  
 ----- Όριο οικισμού  
 1:25 Ομοσφαικό

Καθορίζουμε εις όρια του οικισμού ΑΧΑΔΕΙΑ ΚΟΙΝ. ΠΤΕΡΗΣ σε έκταση 610 μ. επί του εδάφους του οικισμού με την επιφύλαξη των ελλείψεων περί 2 τ.α. περίπου εως από 14.9.87 η.α. φ.α.ε. 132.2/23.2.27

ΕΥΡΩΠΑΪΚΟ ΧΩΡΟΤΑΞΙΑΣ ΟΙΚΙΣΜΟΥ ΠΕΡΙΦΕΡΕΙΑΣ ΑΧΑΪΑΣ  
 Το έγγραφο εκδόθηκε το 1977  
 η 17-16 απόφαση πρακτικού του συμβουλίου Πάτρα 25/9/87  
 Γραμματέας

|                     |         |                 |
|---------------------|---------|-----------------|
| ΟΡΙΟΘΕΤΗΣΗ ΟΙΚΙΣΜΟΥ |         | Αριθμός σχεδίου |
|                     |         | Π-11            |
|                     |         | ΚΑ 15.000       |
| Συντάξη             | Έγκριση | Παρά            |

Υπουργείο Χωροταξίας Οικισμού και Περιβαλλοντός  
 ΔΙΕΥΘΥΝΣΗ ΧΩΡΟΤΑΞΙΑΣ

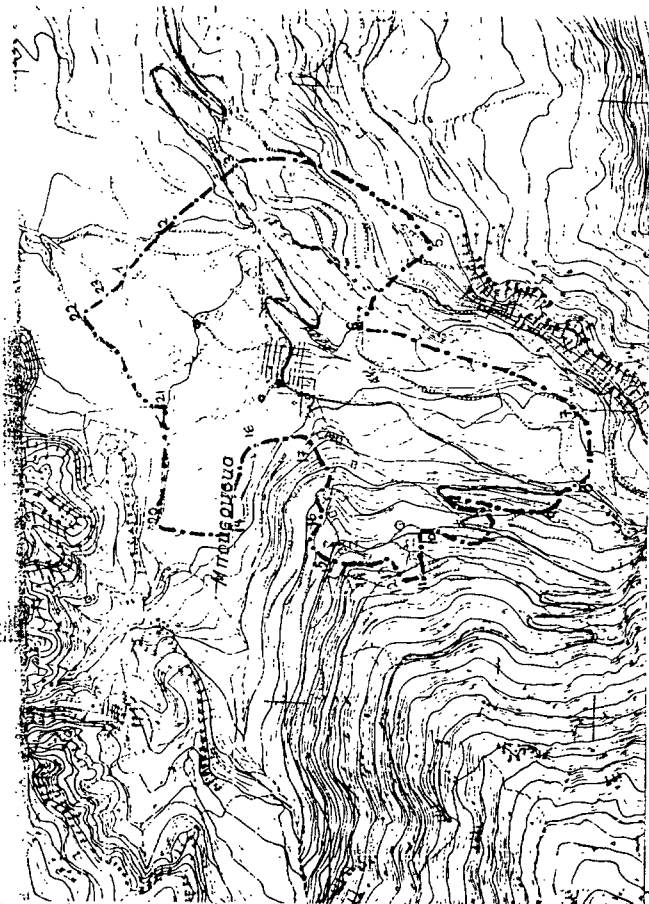

ΝΟΜΟΣ ΑΧΑΪΑΣ  
ΟΙΚΙΣΜΟΣ Μπουφούσια

ΥΠΟΜΕΤΡΗΣΗ  
--- Οριο ΟΙΑ  
- - - - Οριο οικισμού  
1:23 Ονομασία

Καθορίζουμε τα όρια του οικισμού Μπουφούσια κοιν.  
ΣΤέρμης σε έκταση 800 μ. από το κέντρο του οικισμού με την επιφύλαξη των ελλείψεων επί των 2 πεδίων 4 και 5 από 14.9.87 π.δ. ΔΚΕΚ 132 Δ/23-2/87

ΕΥΡΩΠΑΪΚΟ ΚΕΝΤΡΟ ΓΕΩΓΡΑΦΙΚΗΣ ΟΙΚΟΝΟΜΙΑΣ  
ΠΛΑΤΕΙΑ ΚΑΡΑΪΣΚΑΚΗ 10  
15 ορόφος, οδός Σειρήνων 10  
717/16 Πάτρα  
Πάτρα 25/9/87  
Γραμματέας

|                     |          |                 |
|---------------------|----------|-----------------|
| ΟΡΙΟΘΕΤΗΣΗ ΟΙΚΙΣΜΟΥ |          | Αριθμός σχεδίου |
|                     |          | Π-11            |
|                     |          | ΚΑ 1-000        |
| Συντάξη             | ΕΛΛΗΝΙΚΗ | Ημερ.           |

Υπουργείο Χωροταξίας Οικισμού και Περιβαλλοντος  
ΔΙΕΥΘΥΝΣΗ ΧΩΡΟΤΑΞΙΑΣ

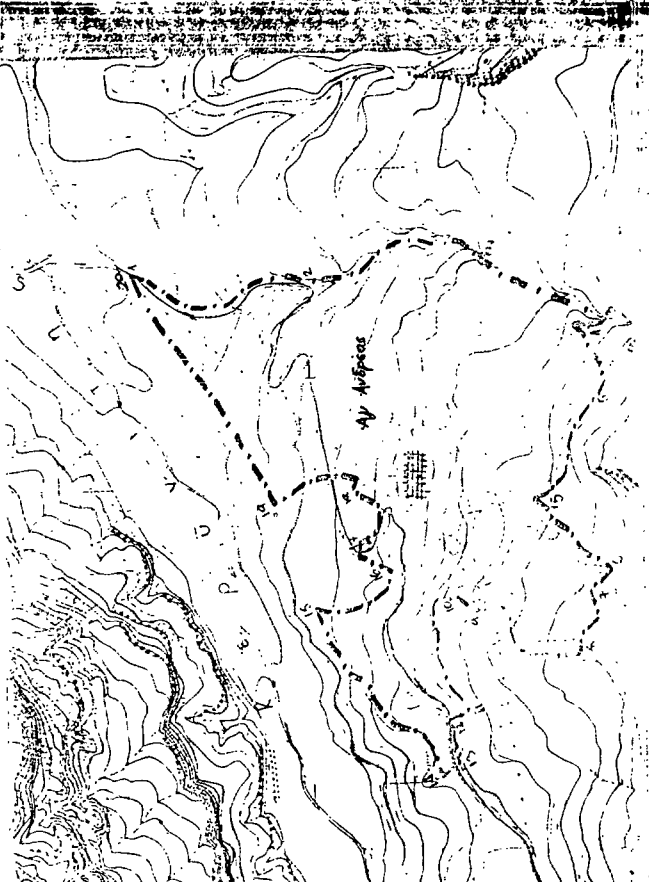

ΝΟΜΟΣ ΑΧΑΪΑΣ  
ΟΙΚΙΣΜΟΣ Αγ. Ανδρέας

ΥΠΟΜΕΤΡΗΣΗ  
--- Οριο ΟΙΑ  
- - - - Οριο οικισμού  
1:23 Ονομασία

Καθορίζουμε τα όρια του οικισμού Αγ. Ανδρέας κοιν.  
ΣΤέρμης σε έκταση 800 μ. από το κέντρο του οικισμού με την επιφύλαξη των ελλείψεων επί των 2 πεδίων 4 και 5 από 14.9.87 π.δ. ΔΚΕΚ 132 Δ/23-2/87

ΕΥΡΩΠΑΪΚΟ ΚΕΝΤΡΟ ΓΕΩΓΡΑΦΙΚΗΣ ΟΙΚΟΝΟΜΙΑΣ  
ΠΛΑΤΕΙΑ ΚΑΡΑΪΣΚΑΚΗ 10  
15 ορόφος, οδός Σειρήνων 10  
717/16 Πάτρα  
Πάτρα 25/9/87  
Γραμματέας

|                     |          |                 |
|---------------------|----------|-----------------|
| ΟΡΙΟΘΕΤΗΣΗ ΟΙΚΙΣΜΟΥ |          | Αριθμός σχεδίου |
|                     |          | Π-11            |
|                     |          | ΚΑ 1-000        |
| Συντάξη             | ΕΛΛΗΝΙΚΗ | Ημερ.           |

Υπουργείο Χωροταξίας Οικισμού και Περιβαλλοντος  
ΔΙΕΥΘΥΝΣΗ ΧΩΡΟΤΑΞΙΑΣ

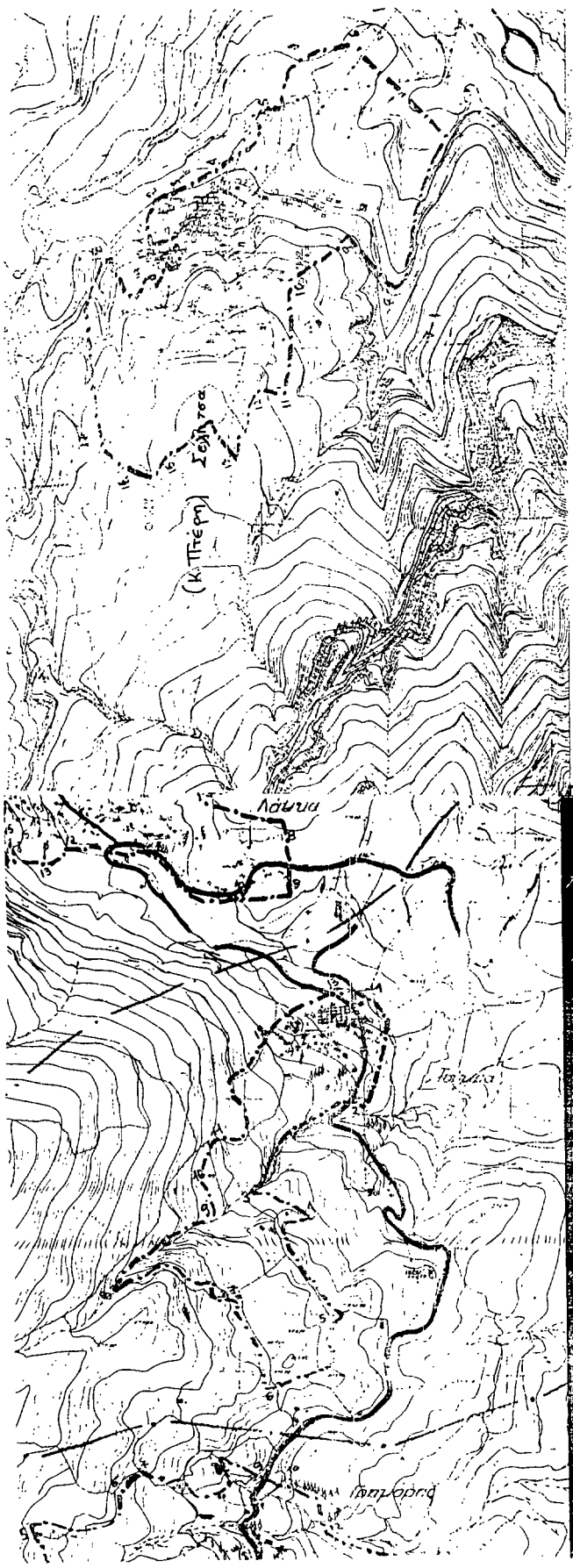

**ΝΟΜΟΣ ΑΧΑΪΑΣ**  
**ΟΙΚΙΣΜΟΣ: Κ. Πτέρης**

ΥΠΟΜΟΝΗΜΑ  
 --- Οριο ΟΙΑ  
 --- Οριο ΟΙΚΙΣΜΟΥ  
 1:25 Ονομασία

Καθορίζουμε τα όρια και ανεγέρνουμε **Κάτω Πτέρης Κοινότητα Πτέρης** σε έκταση 800 μ. από το κέντρο του οικισμού με την επιφύλαξη των ελέγχων της παρ. 2 του άρθρου 4 του νόμου 14.0.87 π.δ. οικ. 133 Δ/23.2.87

ΣΥΜΒΟΥΛΙΟ ΧΩΡΟΤΑΞΙΑΣ ΟΙΚΙΣΜΟΥ ΠΕΡΙΒΑΛΛΟΝΤΟΣ ΝΟΜΟΥ ΑΧΑΪΑΣ  
 Το διαγρ. 116 αποτελεί το απόσπασμα πρακτικού του συμβουλίου.  
 Πάτρα 25/9/87  
 Γραμματέας

|                     |         |                 |
|---------------------|---------|-----------------|
| ΟΡΙΟΘΕΤΗΣΗ ΟΙΚΙΣΜΟΥ |         | Αριθμός σχεδίου |
|                     |         | Π. 11           |
|                     |         | ΚΑ 12.000       |
| Συντάξη             | Ελεγχός | Ημερ.           |

Υπουργείο Χωροταξίας Οικισμού και Περιβαλλόντος  
 ΔΙΕΥΘΥΝΣΗ ΧΩΡΟΤΑΞΙΑΣ

**ΝΟΜΟΣ ΑΧΑΪΑΣ**  
**ΟΙΚΙΣΜΟΣ ΤΑΨΑΛΙΑ**

ΥΠΟΜΟΝΗΜΑ  
 --- Οριο ΟΙΑ  
 --- Οριο ΟΙΚΙΣΜΟΥ  
 1:25 Ονομασία

Καθορίζουμε τα όρια και ανεγέρνουμε **Ταψαλιά της Κοινότητας Ταψαλιάς** σε έκταση 800 μ. από το κέντρο του οικισμού με την επιφύλαξη των ελέγχων της παρ. 2 του άρθρου 4 του νόμου 14.0.87 π.δ. οικ. 133 Δ/23.2.87

ΣΥΜΒΟΥΛΙΟ ΧΩΡΟΤΑΞΙΑΣ ΟΙΚΙΣΜΟΥ ΠΕΡΙΒΑΛΛΟΝΤΟΣ ΝΟΜΟΥ ΑΧΑΪΑΣ  
 Το διαγρ. 116 αποτελεί το απόσπασμα πρακτικού του συμβουλίου.  
 Πάτρα 25/9/87  
 Γραμματέας

|                     |         |                 |
|---------------------|---------|-----------------|
| ΟΡΙΟΘΕΤΗΣΗ ΟΙΚΙΣΜΟΥ |         | Αριθμός σχεδίου |
|                     |         | Π. 11           |
|                     |         | ΚΑ 12.000       |
| Συντάξη             | Ελεγχός | Ημερ.           |

Υπουργείο Χωροταξίας Οικισμού και Περιβαλλόντος  
 ΔΙΕΥΘΥΝΣΗ ΧΩΡΟΤΑΞΙΑΣ

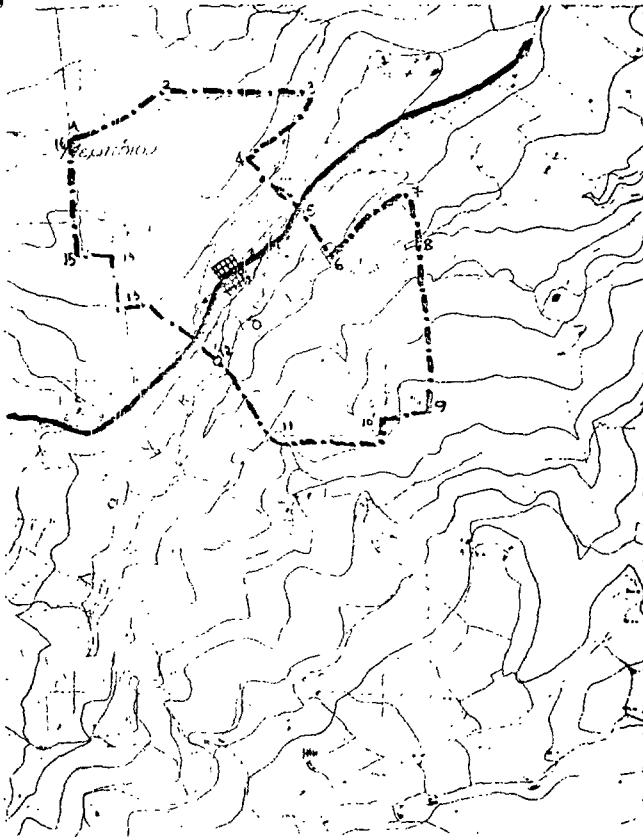

**ΝΟΜΟΣ ΑΧΑΪΑΣ**  
**ΟΙΚΙΣΜΟΣ ΜΕΡΙΔΙ**

ΥΠΟΜΟΝΗ  
 --- Οριο ΟΤΑ  
 - - - - - Οριο οικισμού  
 1:2.5 Ομοίωμα

Καθορίζουμε τα όρια του οικισμού Μεριδί της Κοινότητας Τούρλας σε συνολικά περίπου 800 μ. από το κέντρο του οικισμού με την επιφύλαξη των δόσεων επί των 2 τετρ. αργών ε. των από 14.0.87 π.δ. αριθ. 133 Δ/23.2.87

ΣΥΜΦΩΝΗ ΧΩΡΟΤΑΞΙΑΣ ΟΡΙΣΜΟΥ ΠΕΡΙΦΕΡΕΙΑΣ ΑΧΑΪΑΣ  
 Το διόργανο συνεδρίασε το 17/16 απόφαση πρακτικού του συμβουλίου Πάτρα 25/9/87  
 Γραμματέας

|                     |          |                 |
|---------------------|----------|-----------------|
| ΟΡΙΟΘΕΤΗΣΗ ΟΙΚΙΣΜΟΥ |          | Αριθμός σχεδίου |
|                     |          | Π-11            |
|                     |          | π.κ. 15.000     |
| Συντάκτης           | Ελεγκτής | Παράρ.          |

Υπουργείο Χωροταξίας Οικισμού και Περιβαλλοντος  
 ΔΙΕΥΘΥΝΣΗ ΧΩΡΟΤΑΞΙΑΣ

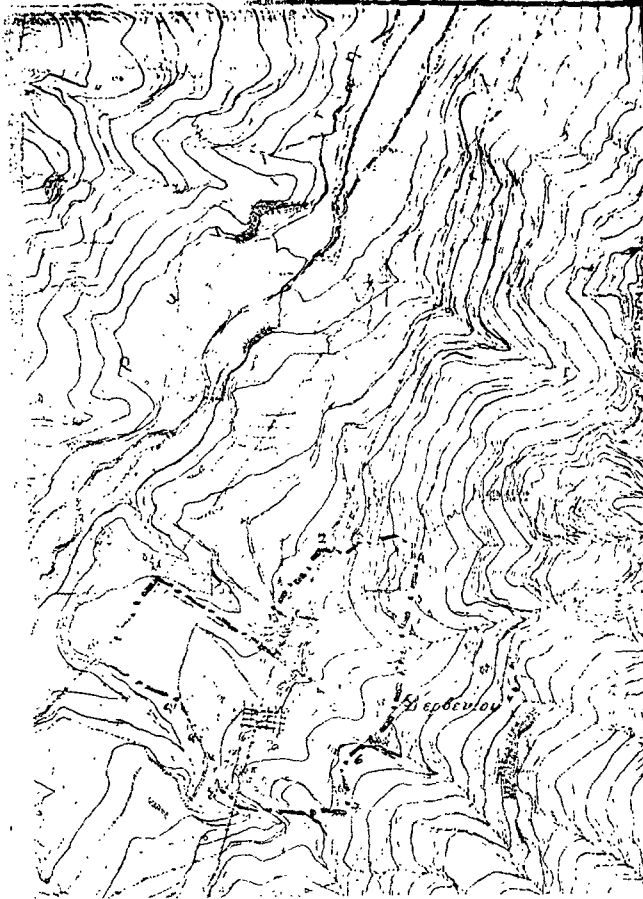

**ΝΟΜΟΣ ΑΧΑΪΑΣ**  
**ΟΙΚΙΣΜΟΣ ΔΕΡΒΕΝΙ**

ΥΠΟΜΟΝΗ  
 --- Οριο ΟΤΑ  
 - - - - - Οριο οικισμού  
 1:2.5 Ομοίωμα

Καθορίζουμε τα όρια του οικισμού Δερβενί της Κοινότητας Κρασιάς σε συνολικά 800 μ. από το κέντρο του οικισμού με την επιφύλαξη των δόσεων επί των 2 τετρ. αργών ε. των από 14.0.87 π.δ. αριθ. 133 Δ/23.2.87

ΣΥΜΦΩΝΗ ΧΩΡΟΤΑΞΙΑΣ ΟΡΙΣΜΟΥ ΠΕΡΙΦΕΡΕΙΑΣ ΑΧΑΪΑΣ  
 Το διόργανο συνεδρίασε το 17/16 απόφαση πρακτικού του συμβουλίου Πάτρα 25/9/87  
 Γραμματέας

|                     |          |                 |
|---------------------|----------|-----------------|
| ΟΡΙΟΘΕΤΗΣΗ ΟΙΚΙΣΜΟΥ |          | Αριθμός σχεδίου |
|                     |          | Π-11            |
|                     |          | π.κ. 15.000     |
| Συντάκτης           | Ελεγκτής | Παράρ.          |

Υπουργείο Χωροταξίας Οικισμού και Περιβαλλοντος  
 ΔΙΕΥΘΥΝΣΗ ΧΩΡΟΤΑΞΙΑΣ

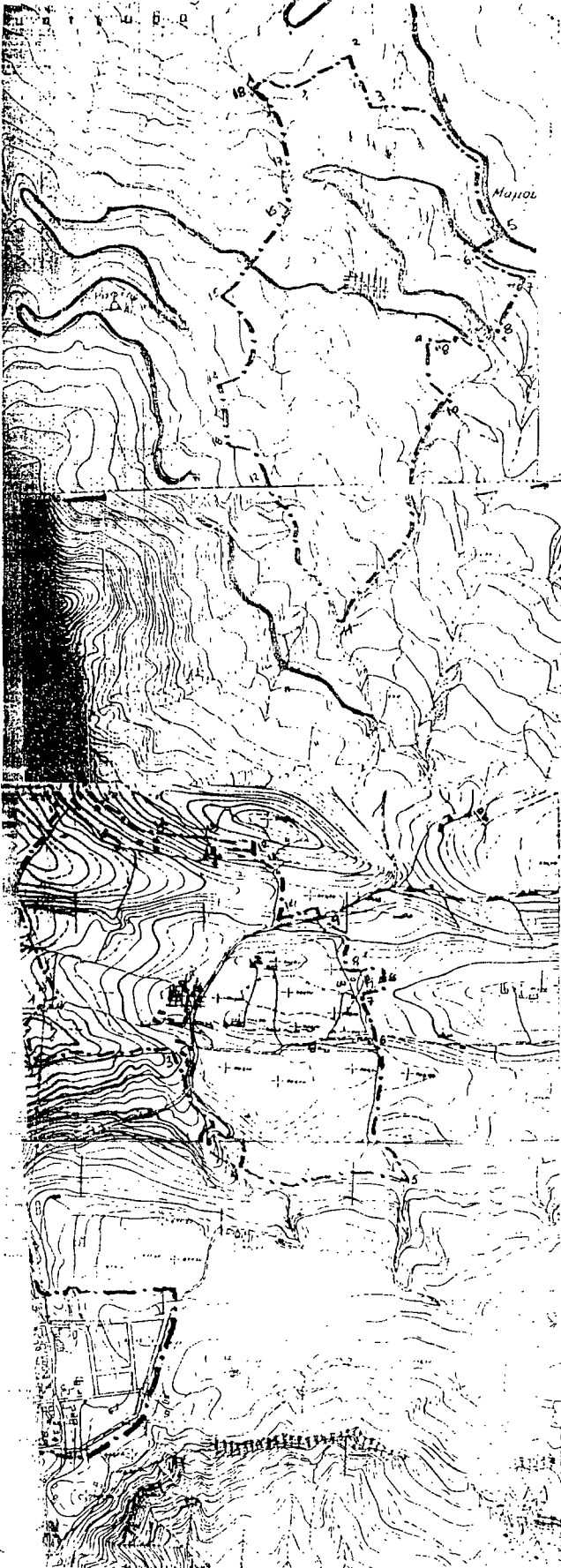

**ΝΟΜΟΣ ΑΧΑΪΑΣ**  
**ΟΙΚΙΣΜΟΣ ΜΑΜΟΥΣΙΑ**

ΥΠΟΜΟΝΗ  
 Ομο ΟΙΑ  
 Ομο ΟΙΚΙΣΜΟΣ  
 Ονομασία:  
 Καθορίζουμε τα όρια του οικισμού Μαμουσία της κοινότητας  
 Κουινιάς σε έκταση 800 μ. από το κέντρο του οικισμού με την επιφύλαξη των δέσμευσεων περί 2 του άρθρου 4 του από 14.0.87 π.δ.δ.α. 133 Δ/23-2-87

ΕΝΔΕΙΧΝΟΝΤΕΣ ΕΠΙΣΤΡΟΦΗ ΕΠΙΣΤΡΟΦΗ  
 ΠΡΟΤΥΠΟ ΤΟΥ ΟΙΚΙΣΜΟΥ  
 11/16  
 Πάτρα 25/9/87  
 Γραμματέας

|                   |             |
|-------------------|-------------|
| Αριθμός Μετρώσεως | Π. 11       |
| ΚΑΤΑΣΤΑΣΗ         | Π. 11       |
| Συντάκτης         | Ε. Α. ΓΑΝΩΝ |

Υπουργείο Χωροταξίας Οικισμού και Περιβαλλοντός  
 ΔΙΕΥΘΥΝΣΗ ΧΩΡΟΤΑΞΙΑΣ

**ΝΟΜΟΣ ΑΧΑΪΑΣ**  
**ΟΙΚΙΣΜΟΣ Αγία Άννα**

ΥΠΟΜΟΝΗ  
 Ομο ΟΙΑ  
 Ομο ΟΙΚΙΣΜΟΣ  
 Ονομασία:  
 Καθορίζουμε τα όρια του οικισμού Αγία Άννα κοιν.  
 Κουινιάς σε έκταση 800 μ. από το κέντρο του οικισμού με την επιφύλαξη των δέσμευσεων περί 2 του άρθρου 4 του από 14.0.87 π.δ.δ.α. 133 Δ/23-2-87

ΕΝΔΕΙΧΝΟΝΤΕΣ ΕΠΙΣΤΡΟΦΗ ΕΠΙΣΤΡΟΦΗ  
 ΠΡΟΤΥΠΟ ΤΟΥ ΟΙΚΙΣΜΟΥ  
 11/16  
 Πάτρα 25/9/87  
 Γραμματέας

|                   |             |
|-------------------|-------------|
| Αριθμός Μετρώσεως | Π. 11       |
| ΚΑΤΑΣΤΑΣΗ         | Π. 11       |
| Συντάκτης         | Ε. Α. ΓΑΝΩΝ |

Υπουργείο Χωροταξίας Οικισμού και Περιβαλλοντός  
 ΔΙΕΥΘΥΝΣΗ ΧΩΡΟΤΑΞΙΑΣ

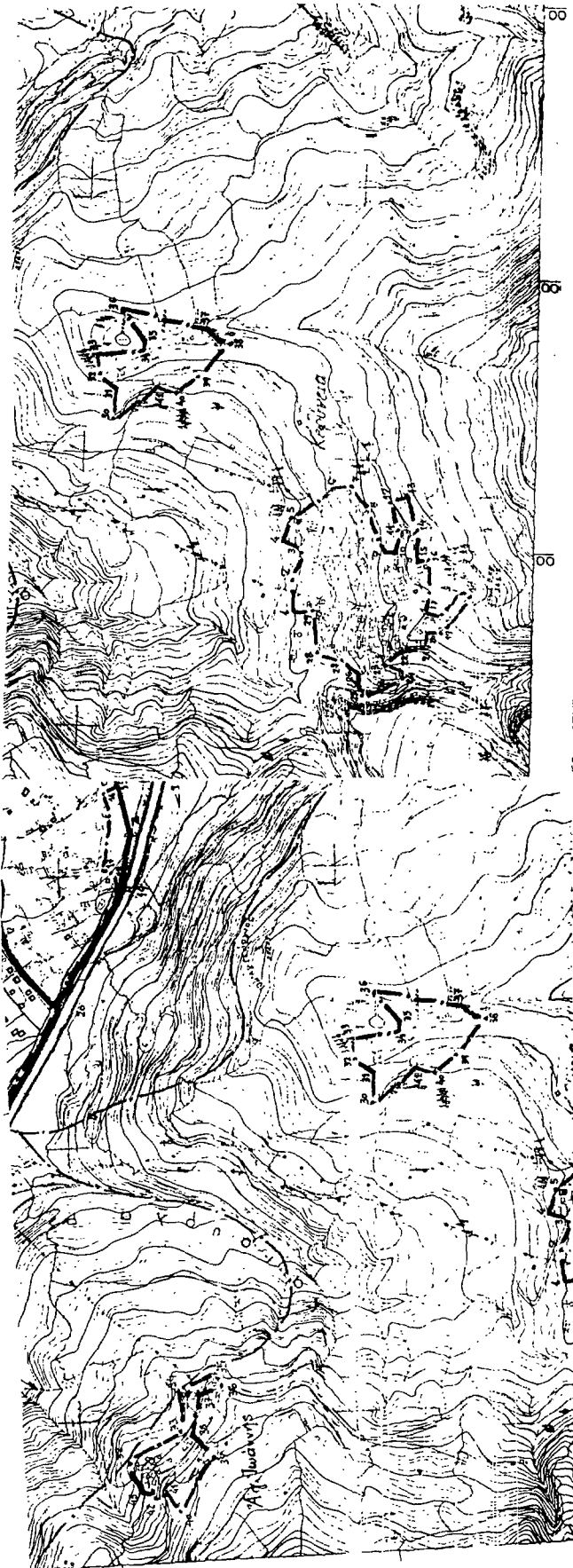

**ΝΟΜΟΣ ΑΧΑΪΑΣ**  
**Οικισμός: ΚΕΡΥΝΕΙΑ**

ΥΠΟΒΛΗΤΗ Λ

----- Όριο ΟΤΑ  
 ----- Όριο οικισμού  
 1 2 3 Ομορίθμια

Καθορίζουμε τα όρια του οικισμού Κερυνεΐα της κοινότητας Κερυνεΐας σε αντίθεση με το σχέδιο που εστάθισεν με την επιφύλαξη των ελέγχων και των αρθρων 4 και 5 του Ν.Ο.Ε.Π. Π.Δ. 23.2.87

ΣΥΜΒΟΛΙΟ ΧΩΡΟΤΑΞΙΑΣ ΟΙΚΙΣΜΟΥ  
 ΠΕΡΙΦΕΡΕΙΑ ΑΧΑΪΑΣ  
 ΤΟ ΕΙΔΥΣΤΟ ΚΑΙ ΤΟ ΠΡΑΚΤΙΚΟ Τ.Α. ΟΙΚΙΣΜΟΥ  
 Π.17/16  
 Πάτρα 25/9/87  
 Γραμματέας

|                     |         |                 |
|---------------------|---------|-----------------|
| ΟΡΙΟΘΕΤΗΣΗ ΟΙΚΙΣΜΟΥ |         | Αριθμός σχεδίου |
|                     |         | Π.11            |
| Συντάξη             | Επιτάγη | Παράρ.          |

Υπουργείο Χωροταξίας Οικισμού και Περιβαλλοντος  
 ΔΙΕΥΘΥΝΣΗ ΧΩΡΟΤΑΞΙΑΣ

**ΝΟΜΟΣ ΑΧΑΪΑΣ**  
**Οικισμός: ΑΓ. ΙΩΑΝΝΗΣ**

ΥΠΟΒΛΗΤΗ Λ

----- Όριο ΟΤΑ  
 ----- Όριο οικισμού  
 1 2 3 Ομορίθμια

Καθορίζουμε τα όρια του οικισμού Αγ. Ιωάννης της κοινότητας Κερυνεΐας σε αντίθεση με το σχέδιο που εστάθισεν με την επιφύλαξη των ελέγχων και των αρθρων 4 και 5 του Ν.Ο.Ε.Π. Π.Δ. 23.2.87

ΣΥΜΒΟΛΙΟ ΧΩΡΟΤΑΞΙΑΣ ΟΙΚΙΣΜΟΥ  
 ΠΕΡΙΦΕΡΕΙΑ ΑΧΑΪΑΣ  
 ΤΟ ΕΙΔΥΣΤΟ ΚΑΙ ΤΟ ΠΡΑΚΤΙΚΟ Τ.Α. ΟΙΚΙΣΜΟΥ  
 Π.17/16  
 Πάτρα 25/9/87  
 Γραμματέας

|                     |         |                 |
|---------------------|---------|-----------------|
| ΟΡΙΟΘΕΤΗΣΗ ΟΙΚΙΣΜΟΥ |         | Αριθμός σχεδίου |
|                     |         | Π.11            |
| Συντάξη             | Επιτάγη | Παράρ.          |

Υπουργείο Χωροταξίας Οικισμού και Περιβαλλοντος  
 ΔΙΕΥΘΥΝΣΗ ΧΩΡΟΤΑΞΙΑΣ



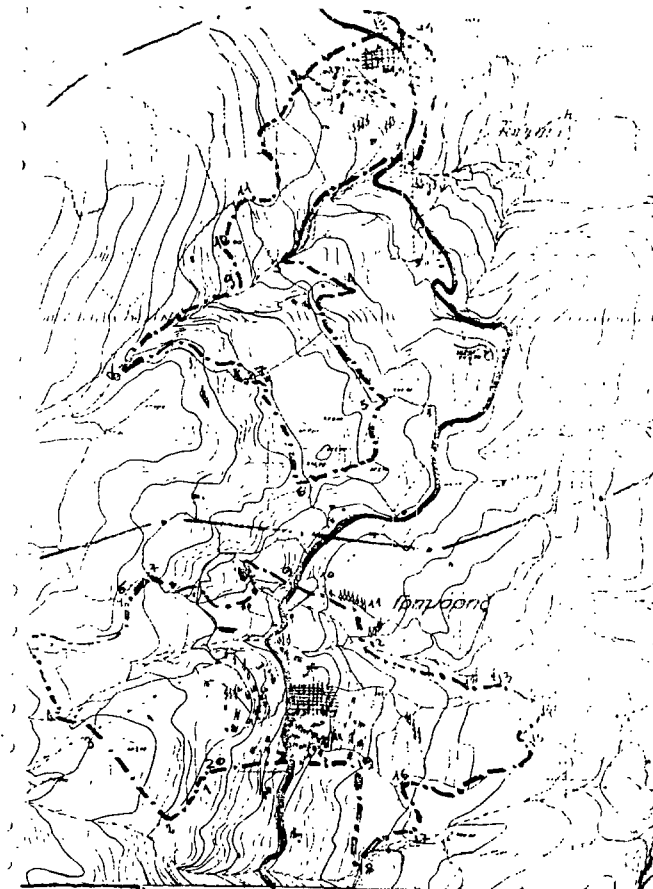

ΝΟΜΟΣ ΑΧΑΪΑΣ

ΟΙΚΙΣΜΟΣ ΓΡΗΓΟΡΗ

ΥΠΗΛΙΚΗ

Όριο ΟΙΑ

Όριο οικισμού

Ουδίσιαση

Καθαρίσουμε τα όρια του οικισμού Γρηγόρη της Κοινότητας Γρηγόριος με τμήμα ΒΣΘ με απόσταση 20 μέτρων από την οδό με τμήμα επιφάνειας του δόλεως επί της οδού αρθρο 2 του νόμου 14.0.81 π.δ. Φ.Ε.Κ. 133 Δ/23 2.81

ΕΠΙΧΕΙΡΗΣΙΑ ΧΩΡΟΤΑΞΙΑΣ ΟΙΚΙΣΜΟΥ ΠΕΡΙΦΕΡΕΙΑΣ ΑΧΑΪΑΣ  
Το σχέδιο εστάλη με το  
πρωτόκολλο 17/16  
πρωτοκόλλο του συμβουλίου  
Πάτρα 25/9/87  
Γραμματέας

ΟΡΙΘΜΕΤΗΣΗ ΟΙΚΙΣΜΟΥ

Αριθμός σχεδίου

Π.11

ΚΑ. 15.000

|         |         |       |
|---------|---------|-------|
| Συντάξη | Επιφαν. | Μέτρο |
|---------|---------|-------|

Υπουργείο Χωροταξίας Οικισμού και Περιβαλλοντος  
ΔΙΕΥΘΥΝΣΗ ΧΩΡΟΤΑΞΙΑΣ

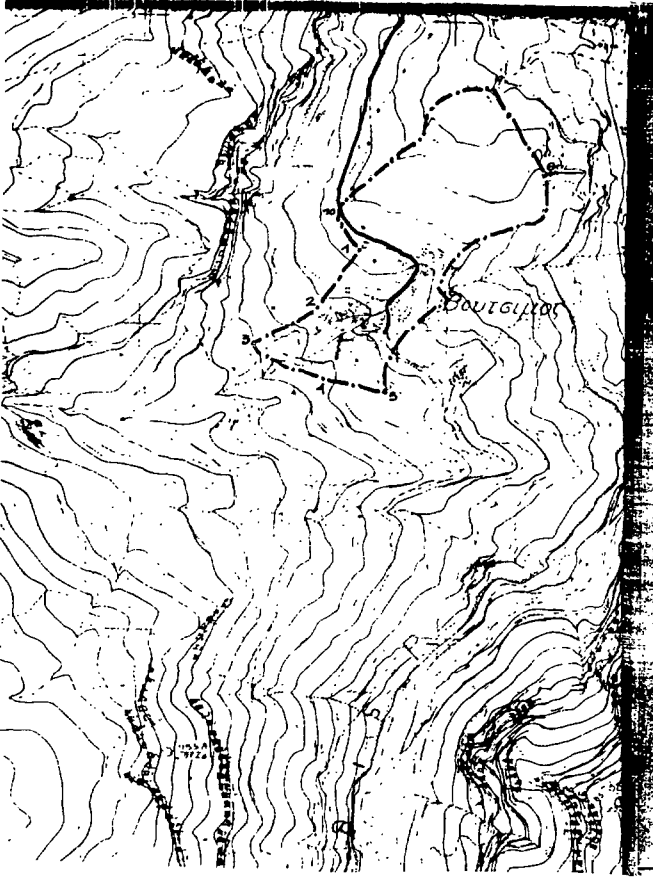

ΝΟΜΟΣ ΑΧΑΪΑΣ

ΟΙΚΙΣΜΟΣ ΒΟΥΤΣΙΚΟΣ

ΥΠΗΛΙΚΗ

Όριο ΟΙΑ

Όριο οικισμού

123 Ουδίσιαση

Καθαρίσουμε τα όρια του οικισμού Βουτσίκος της Κοινότητας Βουτσίκος με τμήμα ΒΣΘ με απόσταση 20 μέτρων από την οδό με τμήμα επιφάνειας του δόλεως επί της οδού αρθρο 2 του νόμου 14.0.81 π.δ. Φ.Ε.Κ. 133 Δ/23 2.81

ΕΠΙΧΕΙΡΗΣΙΑ ΧΩΡΟΤΑΞΙΑΣ ΟΙΚΙΣΜΟΥ ΠΕΡΙΦΕΡΕΙΑΣ ΑΧΑΪΑΣ  
Το σχέδιο εστάλη με το  
πρωτόκολλο 17/16  
πρωτοκόλλο του συμβουλίου  
Πάτρα 25/9/87  
Γραμματέας

ΟΡΙΘΜΕΤΗΣΗ ΟΙΚΙΣΜΟΥ

Αριθμός σχεδίου

Π.11

ΚΑ. 15.000

|         |         |       |
|---------|---------|-------|
| Συντάξη | Επιφαν. | Μέτρο |
|---------|---------|-------|

Υπουργείο Χωροταξίας Οικισμού και Περιβαλλοντος  
ΔΙΕΥΘΥΝΣΗ ΧΩΡΟΤΑΞΙΑΣ



ΕΠΙΧΕΙΡΗΣΙΑΣ  
 ΟΜΟΙΟΤΗΤΗΣ  
 Α. Χ. Α. Π. Α. Σ.  
 ΚΟΜΜΑΡΗΣ

Αριθμός: 1111

ΚΑΤ. Π. 1. 01004

1956/67

ΥΠΟΥΡΓΕΙΟ ΧΑΡΤΟΓΡΑΦΙΑΣ, ΟΜΟΙΟΤΗΤΗΣ ΚΑΙ ΠΕΡΙΒΑΛΛΟΝΤΟΣ  
 ΓΕΩΓΡΑΦΙΚΟ ΙΝΣΤΙΤΟΥΤΟΝ

ΕΥΡΩΠΑΪΟ ΚΟΙΝΩΝΙΚΟ ΣΥΜΦΩΝ  
 ΠΡΟΤ. ΑΝ. 117/67  
 11/16  
 Πάτρα 15/5/67  
 Γραμμή 104

ΟΜΟΙΟΤΗΤΗΣ ΟΜΟΙΟΤΗΤΗΣ

Αριθμός: 1111

ΚΑΤ. Π. 1. 01004

1956/67

