



ΕΦΗΜΕΡΙΣ ΤΗΣ ΚΥΒΕΡΝΗΣΕΩΣ

ΤΗΣ ΕΛΛΗΝΙΚΗΣ ΔΗΜΟΚΡΑΤΙΑΣ

ΑΘΗΝΑ
23 ΦΕΒΡΟΥΑΡΙΟΥ 1987

ΤΕΥΧΟΣ ΤΕΤΑΡΤΟ

ΑΡΙΘΜΟΣ ΦΥΛΛΟΥ
106

ΠΕΡΙΕΧΟΜΕΝΑ

ΠΟΛΕΟΔΟΜΙΑ

ΑΠΟΦΑΣΕΙΣ

Καθορισμός ορίων και όρων δόμησης των οικισμών με πληθυσμό μέχρι 2.000 κατοίκους Ελληνικού, Αγ. Ελεούσα, Κούμανη, Νεοχώριο, Χρυσουγή, Βαλματούρα, Καθίσματα, Νιαχέικα, Μουρίνες, Κανελλάκης Επαρχίας Πατρών του Ν. Αχαΐας. . . . 1

Καθορισμός απομακρυσμένων οικισμών Ν. Αχαΐας όπου εξουσιοδοτείται ο πρόεδρος της Κοινότητας για τη χορήγηση οικοδομικών αδειών. 2

ΠΟΛΕΟΔΟΜΙΑ

ΑΠΟΦΑΣΕΙΣ

Αριθ. Χ. 14340

(1)

Καθορισμός ορίων και όρων δόμησης των οικισμών με πληθυσμό μέχρι 2.000 κατοίκους Ελληνικού, Αγ. Ελεούσα, Κούμανη, Νεοχώριο, Χρυσουγή, Βαλματούρα, Καθίσματα, Νιαχέικα, Μουρίνες, Κανελλάκης Επαρχίας Πατρών του Ν. Αχαΐας.

Ο ΝΟΜΑΡΧΗΣ ΑΧΑΪΑΣ

Έχοντας υπόψη:

1. Τις διατάξεις του από 24.4.1985 Π.Δ. (ΦΕΚ 181Δ/3.5.1985) περί τρόπου καθορισμού ορίων οικισμού της Χώρας, κατηγορίες αυτών και καθορισμός όρων και περιορισμών δόμησης.

2. Τις προτάσεις των ιδιωτών μελετητών μηχανικών στους οποίους ανατέθηκε σχετική μελέτη στα πλαίσια του προγράμματος των ανοιχτών πόλεων, που αφορούν τον προσδιορισμό των ορίων των υπόψη οικισμών.

3. Τα δελτία αρχιτεκτονικής αναγνώρισης των οικισμών που συμπληρώθηκαν από τους προαναφερόμενους μελετητές κατά τις υποδείξεις των σχετικών προδιαγραφών του Χ.Ο.Π.

4. Τα πληθυσμιακά στοιχεία της τελευταίας απογραφής του Κράτους της ΕΣΥΕ.

5. Τη με αριθ. 18/8/3-12-1986 γνωμοδότηση του Συμβουλίου ΧΟΠ του Νομού.

6. Τη με αριθ. 10/23.2.86 απόφαση του Κοινοτικού Συμβουλίου Ελληνικού Πάτρας, αποφασίζουμε:

1. Κατατάσσουμε τους οικισμούς Ελληνικό, Αγ. Ελεούσα, Κούμανη, Νεοχώριο, Χρυσουγή, Βαλματούρα, Καθίσματα, Νιαχέικα, Μουρίνες Κανελλάκης Πατρών του Ν. Αχαΐας στις παρακάτω κατηγορίες.

α) Μη περιαστικοί, μη παραλιακοί, μη τουριστικοί (Α3).

β) Αδιάφοροι (Β2).

γ) Συνεκτικοί (Δ1).

δ) Στάσιμοι (Γ2).

ε) Μικροί (Ε1) Ελληνικό, Νεοχώριο, Κούμανη, Χρυσουγή, Βαλματούρα, Καθίσματα, Νιαχέικα, Μουρίνες, Κανελλάκη.

ε) Μεσαίοι (Ε2) Αγ. Ελεούσα.

2. Καθορίζουμε τα όρια των οικισμών Ελληνικό, Αγ. Ελεούσα, Κούμανη, Νεοχώριο, Χρυσουγή, Βαλματούρα, Καθίσματα, Νιαχέικα, Μουρίνες, Κανελλάκη Πατρών του Ν. Αχαΐας με στοιχεία όπως αυτά φαίνονται στα συνοδευτικά της παρούσας σχεδιαγράμματα σε κλ. 1:5000 που αποτελούν αναπόσπαστα μέρη της απόφασης αυτής και συντάχθηκαν βάσει στοιχείων χαρτών και επιτόπου ελέγχου.

3. Καθορίζουμε τους ακόλουθους γενικούς και ειδικούς όρους και περιορισμούς δόμησης.

Α. Γενικοί όροι δόμησης.

1. Εντός των ορίων του οικισμού ισχύουν οι γενικοί όροι δόμησης που προβλέπονται από το Π.Δ. 181Δ/3.5.1985 και για τους οικισμούς Ελληνικό, Αγ. Ελεούσα, Νεοχώριο, Χρυσουγή, αρτιότητα γηπέδου 500 μ² για Κούμανη, Νιαχέικα, Μουρίνες, Κανελλάκης, Καθίσματα, αρτιότητα γηπέδου 300 μ².

2. Κατά παρέκκλιση εντός των ορίων των οικισμών θεωρούνται άρτια τα οικοπέδα με όποιο εμβαδόν είχαν στις 3.5.1985 ημέρα δημοσίευσης του από 24.4.1985 Π. Δ/τος.

Β. Ειδικοί όροι δόμησης.

Για τους οικισμούς αυτούς επιβάλλονται υποχρεωτικά ειδικοί όροι δόμησης που αναγράφονται στην καρτέλα που συνοδεύει την παρούσα και που είναι οι εξής:

Για Ελληνικό Νεοχώριο, Χρυσουγή, Αγ. Ελεούσα, Βαλματούρα, Καθίσματα, Μουρίνες, Νιαχέικα, Κανελλάκης:

α) Επικάλυψη με στέγη τετράρριχη με πλάκες πέτρινες ή βυζαντινά κεραμίδια χρώματος γκρι ή ώχρας (ή κόκκινα εν ελλείψει ώχρας).

β) Όλες οι όψεις του κτιρίου πέτρινες ή σοβάς κονίαμα λευκό.

γ) Ανοιχτοί εξώστες ξύλινοι σε θέση που φαίνονται στο συνημμένο δελτίο αναγνώρισης του οικισμού.

δ) Στηθαία ξύλινα.

ε) Εξωτερικά ανοίγματα σε αναλογία όψεων ισογείου 20%, όψεων ορόφου 25%-30% με πρέκι πέτρινο ή ξύλινο στις μορφές που φαίνονται στο δελτίο αναγνώρισης.

στ) Εξωτερικά κουφώματα ξύλινα καρφωτά με καΐτια.

Γιά Κούμανη:

α) Επικάλυψη με στέγη τετράρριχη με βυζαντινά κεραμίδια χρώματος ώχρας (ή κόκκινα εν ελλείψει ώχρας).

β) Όλες οι όψεις του κτιρίου πέτρινες ή σοβάς κονίαμα λευκό.

γ) Ανοιχτοί εξώστες πέτρινοι σε θέση που φαίνονται στο συνημμένο δελτίο αναγνώρισης.

δ) Στηθαία ξύλινα ή σιδερένια.

ε) Εξωτερικά ανοίγματα σε αναλογία όψεων ισογείου 15%, όψεων ορόφου 25% με πρέκι ξύλινο στις μορφές που φαίνονται στο δελτίο αναγνώρισης.

στ) Εξωτερικά κουφώματα ξύλινα καρφωτά με καΐτια.

4. α) Πριν από οποιαδήποτε κατάκτηση οικοπέδου εντός των ορίων του οικισμού θα πρέπει να θεωρείται το σχετικό τοπογραφικό διάγραμμα από το τμήμα Πολεοδομίας και Π.Ε. της Νομαρχίας, ώστε να εξασφαλίζεται η συνέχεια των υπαρχόντων κοινοχρήστων χώρων

ΠΙΝΑΚΑΣ Α.2.1.

ΔΕΛΤΙΟ ΑΡΧΙΤΕΚΤΟΝΙΚΗΣ ΑΝΑΝΩΡΣΗΣ

ΟΙΚΙΣΜΟΣ : **3**
 ΔΙΕΥΣ/ΚΟΙΝ. :
 ΑΡ. ΕΣΥΕ :
 ΡΟΜΟΣ :

ΣΥΣΤΗΜΑ ΔΟΜΗΣΗΣ ΣΥΝΔΕΣΗ Π. ΕΛΕΥΤΕΡΟ ΠΙΠΛΟΥΤΟΝ

α/α	ΣΤΟΙΧΕΙΑ ΤΟΥ ΚΤΙΡΙΟΥ ΚΥΡΙΑΡΧΟΣ ΤΥΠΟΣ	ΙΣΟΓΕΙΟ		Β' ΟΡΟΦΟΣ		ΠΑΡΑΤΗΡΗΣΕΙΣ	
		ΥΛΙΚ. ΧΡΩΜ.	ΥΛΙΚ. ΧΡΩΜ.	ΥΛΙΚ. ΧΡΩΜ.	ΥΛΙΚ. ΧΡΩΜ.	ΛΕΠΤΟΜΕΡΕΙΕΣ	ΛΕΠΤΟΜΕΡΕΙΕΣ
A	1. στέγης μονόριχτης 2. στέγης διριχτης 3. στέγης τετράριχτης 4. δώματος 5. θόλου			5-6	γ-δ		30%
B	1. κύρια όψη 2. λοιπές όψεις 3.	1	1	1	1	(1), (2)	οκτίου
Γ	1. ανοιχτός σκαλωτός 2. ανοιχτός καλυμμένος 3. κλειστός 4. σπου-χανιάτι 5.	4	3	3	3	υπόλοιπα	(3)
Δ	1. εξωτερικών 2. εξωτερικός σκάλας 3. δώματος 4.			3			οκτίου
Ε	Ποσοστό αναλογιών 1. οριζόντιο πρέκι 2. ημικυκλικό πρέκι 3. τοξωτό πρέκι 4.	20 %	20 %	25 ± 30%			(4)
Ζ	1. τομολογία 2. κοφωτά 3. περιτοιχιά 4. με κατάνια 5. με φεγγίτη 6.	1-3	1-3	3	3		οκτίου

ΠΑΡΑΡΤΗΡΙΑ

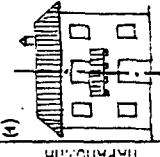
(1) 

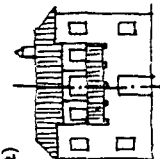
(2) 

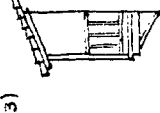
(3) 

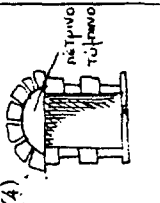
(4) 

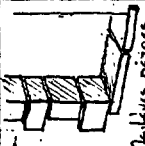
ΣΤΟΙΧΕΙΑ ΤΟΥ ΚΤΙΡΙΟΥ ΚΥΡΙΑΡΧΟΣ ΤΥΠΟΣ	ΙΣΟΓΕΙΟ		Α' ΟΡΟΦ.		Β' ΟΡΟΦ.		ΠΑΡΑΤΗΡΗΣΕΙΣ
	ΥΛΙΚ. ΧΡΩΜ.	ΥΛΙΚ. ΧΡΩΜ.	ΥΛΙΚ. ΧΡΩΜ.	ΥΛΙΚ. ΧΡΩΜ.	ΥΛΙΚ. ΧΡΩΜ.	ΛΕΠΤΟΜΕΡΕΙΕΣ	
1. γέφυρα 2. κοοντζάματα 3. παρασιτάδες 4. φουρέβια 5. αετώματα 6. καρινάδες							 κατασκευασμένες με πέτρα από ηλιόλουστο τόπο και υψώθηκαν με άριστη επιλογή υλικών και εργασιών

ΥΠΟΜΗΝΙΑ -- ΚΩΔΙΚΑΣ ΣΥΜΒΟΛΙΚΩΝ ΑΡΙΘΜΩΝ	ΑΡΙΘΜΟΣ
1. μονότοιχος ψηλός	
2. μονότοιχος χαμηλός	
3. άλλος τρόπος	

ΥΠΟΜΗΝΙΑ -- ΚΩΔΙΚΑΣ ΣΥΜΒΟΛΙΚΩΝ ΑΡΙΘΜΩΝ	ΑΡΙΘΜΟΣ
1 ΠΕΤΡΑ	5
2 ΣΟΒΑΣ-ΚΟΝΙΦΑΜΑ	6
3 ΞΥΛΟ	7
4 ΤΟΥΒΛΟ	8
5 ΤΙΛΑΚΕΣ ΠΕΤΡΙΝΕΣ	9
6 ΚΕΡΑΜΙΔΙΑ ΒΥΖΑΝΤΙΝΑ	10
7 ΚΕΡΑΜΙΔΙΑ ΓΑΛΛΙΚΑ	11
8 ΛΑΜΑΡΙΝΑ	12

ΧΡΩΜΑ	ΑΡΙΘΜΟΣ
α ΛΕΥΚΟ	ε ΘΥΡΑ
β ΜΑΥΡΟ	ζ ΚΟΚΚΙΝΟ
γ ΓΚΡΙΖΟ	η ΜΠΛΕ
δ ΘΑΥΡΑ	θ ΚΥΤΡΙΝΟ

ΦΩΤ. ΚΥΡΙΑΡΧΟΥ ΤΥΠΟΥ



ΦΩΤ. ΚΑΤΑ ΤΗΝ ΚΡΙΣΗ ΤΟΥ ΜΕΛΕΤΗΤΗ



1	2	3	4	5	6	7	8	9	10
ΔΗΜΟΣ ή ΚΟΙΝΩΝΙΑ	ΟΙΚΙΣΜΟΙ	ΑΡ. ΕΙΣΕ	ΘΕΣΗ ΣΤΟ ΧΩΡΟ	ΒΑΘΜΟΣ ΠΡΟΤΙΤΑΣΙΑΣ	ΔΥΝΑΜΙΚΟΤΗΤΑ	ΒΑΘΜΟΣ ΔΙΑΣΠΟΡΑΣ	ΜΕΓΕΘΟΣ	ΕΠΙΚΡΑΤΟΥΝ ΜΕΓΕΘΟΣ ΟΙΚΟΠΕΔΟΥ	ΤΥΠΟΣ ΔΟΜΩΝ ΑΝΤΙΣΤΟΙΧΗΣ ΑΝΑΓΝΩΡΙΣΗΣ
ΔΕΜΕΣΣΙΤΣΑ	ΔΕΜΕΣΣΙΤΣΑ	13312901	A ₃	B ₃	Γ ₂	Δ ₁	E ₁	0-300	3
ΔΟΥΚΑΝΑΤΙΚΑ	ΔΟΥΚΑΝΑΤΙΚΑ	13313001	A ₃	B ₃	Γ ₃	Δ ₁	E ₁	300-600	6
	ΑΛΦ ΔΟΥΚΑΝΑΤΙΚΑ	02	A ₃	B ₃	Γ ₃	Δ ₁	E ₁	300-600	6
ΑΡΕΠΑΝΟ	ΑΡΕΠΑΝΟ	13313101	A ₃	B ₃	Γ ₂	Δ ₁	E ₂	>1200	8
ΑΡΟΣΙΑ	ΑΡΟΣΙΑ	13313201	A ₃	B ₃	Γ ₁	Δ ₁	E ₂	301-600	3
	ΑΓΡΑΠΙΔΙΤΣΕΣ	02	A ₃	B ₃	Γ ₂	Δ ₂	E ₂	>1200	5
	ΚΟΥΜΠΕΡΙ	03	A ₃	B ₃	Γ ₂	Δ ₁	E ₁	301-600	4
	ΠΤΕΡΗ	04	A ₃	B ₃	Γ ₂	Δ ₁	E ₁	601-1200	6
ΕΛΑΙΟΧΩΡΙ	ΕΛΑΙΟΧΩΡΙ	13313301	A ₃	B ₃	Γ ₂	Δ ₁	E ₂	0-300	6
ΕΛΙΚΙΣΤΡΑ	ΕΛΙΚΙΣΤΡΑ	13313401	A ₃	B ₃	Γ ₁	Δ ₁	E ₂	601-1200	3
	ΚΑΡΥΑ	02	A ₃	B ₃	Γ ₂	Δ ₂	E ₁	>1200	2
	ΝΕΟ ΣΟΥΤΙ	03	A ₁	B ₃	Γ ₁	Δ ₁	E ₂	301-600	2
	ΠΟΥΡΝΑΡΟΚΑΣΤΡΟ	04	A ₃	B ₃	Γ ₂	Δ ₁	E ₁	301-600	2
	ΡΩΜΑΝΟΣ	05	A ₁	B ₃	Γ ₁	Δ ₁	E ₂	301-600	6
ΕΛΛΗΝΙΚΟΝ	ΕΛΛΗΝΙΚΟΝ	13313501	A ₃	B ₃	Γ ₂	Δ ₁	E ₁	301-600	3

ΠΙΝΑΚΑΣ Ι.

1	2	3	4	5	6	7	8	9	10
ΔΗΜΟΣ ή ΚΟΙΝΩΝΙΑ	ΟΙΚΙΣΜΟΙ	ΑΡ. ΕΙΣΕ	ΘΕΣΗ ΣΤΟ ΧΩΡΟ	ΒΑΘΜΟΣ ΠΡΟΤΙΤΑΣΙΑΣ	ΔΥΝΑΜΙΚΟΤΗΤΑ	ΒΑΘΜΟΣ ΔΙΑΣΠΟΡΑΣ	ΜΕΓΕΘΟΣ	ΕΠΙΚΡΑΤΟΥΝ ΜΕΓΕΘΟΣ ΟΙΚΟΠΕΔΟΥ	ΤΥΠΟΣ ΔΟΜΩΝ ΑΝΤΙΣΤΟΙΧΗΣ ΑΝΑΓΝΩΡΙΣΗΣ
ΕΛΛΗΝΙΚΟΝ	ΑΓ. ΕΛΕΟΥΣΑ	13313502	A ₃	B ₃	Γ ₂	Δ ₂	E ₂	301-600	3
	ΚΟΥΜΑΝΗΣ	03	A ₃	B ₃	Γ ₂	Δ ₁	E ₁	0-300	5
	ΝΕΟΧΩΡΙ	04	A ₃	B ₃	Γ ₂	Δ ₁	E ₁	301-600	3
	ΧΡΥΣΑΥΓΗ	05	A ₃	B ₃	Γ ₂	Δ ₁	E ₁	301-600	3
ΕΡΟΥΜΑΘΕΙΑ	ΕΡΟΥΜΑΘΕΙΑ	13313601	A ₃	B ₃	Γ ₂	Δ ₁	E ₂	301-600	7
ΖΗΡΙΑ	ΖΗΡΙΑ	13313701	A ₃	B ₃	Γ ₂	Δ ₁	E ₂	0-300	6
	ΑΛΦ ΖΗΡΙΑ	02	A ₃	B ₃	Γ ₃	Δ ₁	E ₁	>1200	3
	ΚΑΤΕ ΡΟΔΙΝΗ	03	A ₂	B ₃	Γ ₂	Δ ₁	E ₁	601-1200	8
	ΚΥΑ ΝΗ ΑΥΤΗ	04	A ₂	B ₃	Γ ₂	Δ ₁	E ₁	601-1200	8
	ΛΑΜΠΙΡΙ	05	A ₂	B ₃	Γ ₁	Δ ₁	E ₂	0-300	8
	ΡΟΔΙΝΗ	06	A ₃	B ₂	Γ ₂	Δ ₁	E ₁	0-300	6
	ΣΑΡΚΟΥΝΑΣ	07	A ₃	B ₃	Γ ₂	Δ ₁	E ₁	300-600	6
	ΘΕΑ	13313801	A ₃	B ₃	Γ ₂	Δ ₁	E ₂	601-1200	6
	ΛΥΓΙΣ	02	A ₃	B ₃	Γ ₂	Δ ₂	E ₁	>1200	6
	ΠΑΥΛΟΚΑΣΤΡΟ	03	A ₃	B ₃	Γ ₃	Δ ₁	E ₁	601-1200	6

ΣΥΜΒΟΥΛΙΟ ΧΩΡΟΤΑΞΙΑΣ ΟΙΚΙΣΜΟΥ
 ΠΕΡΙΒΑΛΛΟΝΤΟΣ
 Τό διαγνώσει
 14/1
 Πρακτικού του Συμβουλίου
 της 2-1-1986
 Προέβλεψε

ΕΛΛΗΝΙΚΟ

- 4: Στραφύδι Στόμιο • 2: Ε.Γ.Κ. Μισοίου • 2: Στραφύδι Στόμιο • 23: Οριο
 100 μ. από επαρχιακό δρόμο • 3: Διασταυρώσει • 34: Δρόμος • 4: Δια-
 σταυρώσει • 45: Δρόμος • 5: Διασταυρώσει • 56: Δρόμος κ. ναύτι
 κρηπίδαση ναύτι έως το όριο 100 μ. από τον επαρχιακό • 67: Οριο
 100 μ. από τον επαρχιακό • 7: Διασταυρώσει • 78: Δρόμος • 8: Δια-
 σταυρώσει • 89: Δρόμος • 9: Διασταυρώσει με τον επαρχιακό •
 9-10: Επαρχιακός Δρόμος • 10: Ομοιομορφία Σ.Ε.Κ. • 11: Ομόνοια Κοψιά
 • 11: Στραφύδι Επαρχιακού Δρόμου (Σ.Ε.Κ.) Κοψιά • 11-12: Επαρχιακός
 • 12: Διασταυρώσει με τον επαρχιακό • 12-13-14: Δρόμος.

ΑΡ. ΧΑΡΤΟΥ: 6245 4 - 6245 6

ΟΙΚΙΣΜΟΣ	ΕΛΛΗΝΙΚΟ
Διεύθ. ή Κοινότητα	ΕΛΛΗΝΙΚΟ
Νομός	ΑΧΑΪΑΣ
ΑΡ. ΓΕΩΓ.	433435 91

ΠΙΝΑΚΑΣ Α-11 ΚΑΤΗΓΟΡΙΑΣ ΔΙΕΥΘΥΝΣΗ ΟΙΚΙΣΜΟΥ

ΚΡΗΤΗΡΙΑ	Κ			Α			Τ			Η			Γ			Ο			Ρ			Ι			Ε			Σ																																																																																																																																																																																																																																																																																																																																																																																																																																																																																																																																																																																																																																																																																																																																																																																																																																																																																																																																																																																																																																																																																																																																									
	1	2	3	1	2	3	1	2	3	1	2	3	1	2	3	1	2	3	1	2	3	1	2	3	1	2	3																																																																																																																																																																																																																																																																																																																																																																																																																																																																																																																																																																																																																																																																																																																																																																																																																																																																																																																																																																																																																																																																																																																																										
Α. Όριο από χώρο	<input type="checkbox"/>	<input type="checkbox"/>	<input type="checkbox"/>	Α1	<input type="checkbox"/>	<input type="checkbox"/>	Α2	<input type="checkbox"/>	<input type="checkbox"/>	Α3	<input checked="" type="checkbox"/>	<input type="checkbox"/>	<input type="checkbox"/>	Α4	<input type="checkbox"/>	<input type="checkbox"/>	<input type="checkbox"/>	Α5	<input type="checkbox"/>	<input type="checkbox"/>	<input type="checkbox"/>	Α6	<input type="checkbox"/>	<input type="checkbox"/>	<input type="checkbox"/>	Α7	<input type="checkbox"/>	<input type="checkbox"/>	<input type="checkbox"/>	Α8	<input type="checkbox"/>	<input type="checkbox"/>	<input type="checkbox"/>	Α9	<input checked="" type="checkbox"/>	<input type="checkbox"/>	<input type="checkbox"/>	Α10	<input type="checkbox"/>	<input type="checkbox"/>	<input type="checkbox"/>	Α11	<input type="checkbox"/>	<input type="checkbox"/>	<input type="checkbox"/>	Α12	<input type="checkbox"/>	<input type="checkbox"/>	<input type="checkbox"/>	Α13	<input type="checkbox"/>	<input type="checkbox"/>	<input type="checkbox"/>	Α14	<input type="checkbox"/>	<input type="checkbox"/>	<input type="checkbox"/>	Α15	<input type="checkbox"/>	<input type="checkbox"/>	<input type="checkbox"/>	Α16	<input type="checkbox"/>	<input type="checkbox"/>	<input type="checkbox"/>	Α17	<input type="checkbox"/>	<input type="checkbox"/>	<input type="checkbox"/>	Α18	<input type="checkbox"/>	<input type="checkbox"/>	<input type="checkbox"/>	Α19	<input type="checkbox"/>	<input type="checkbox"/>	<input type="checkbox"/>	Α20	<input type="checkbox"/>	<input type="checkbox"/>	<input type="checkbox"/>	Α21	<input type="checkbox"/>	<input type="checkbox"/>	<input type="checkbox"/>	Α22	<input type="checkbox"/>	<input type="checkbox"/>	<input type="checkbox"/>	Α23	<input type="checkbox"/>	<input type="checkbox"/>	<input type="checkbox"/>	Α24	<input type="checkbox"/>	<input type="checkbox"/>	<input type="checkbox"/>	Α25	<input type="checkbox"/>	<input type="checkbox"/>	<input type="checkbox"/>	Α26	<input type="checkbox"/>	<input type="checkbox"/>	<input type="checkbox"/>	Α27	<input type="checkbox"/>	<input type="checkbox"/>	<input type="checkbox"/>	Α28	<input type="checkbox"/>	<input type="checkbox"/>	<input type="checkbox"/>	Α29	<input type="checkbox"/>	<input type="checkbox"/>	<input type="checkbox"/>	Α30	<input type="checkbox"/>	<input type="checkbox"/>	<input type="checkbox"/>	Α31	<input type="checkbox"/>	<input type="checkbox"/>	<input type="checkbox"/>	Α32	<input type="checkbox"/>	<input type="checkbox"/>	<input type="checkbox"/>	Α33	<input type="checkbox"/>	<input type="checkbox"/>	<input type="checkbox"/>	Α34	<input type="checkbox"/>	<input type="checkbox"/>	<input type="checkbox"/>	Α35	<input type="checkbox"/>	<input type="checkbox"/>	<input type="checkbox"/>	Α36	<input type="checkbox"/>	<input type="checkbox"/>	<input type="checkbox"/>	Α37	<input type="checkbox"/>	<input type="checkbox"/>	<input type="checkbox"/>	Α38	<input type="checkbox"/>	<input type="checkbox"/>	<input type="checkbox"/>	Α39	<input type="checkbox"/>	<input type="checkbox"/>	<input type="checkbox"/>	Α40	<input type="checkbox"/>	<input type="checkbox"/>	<input type="checkbox"/>	Α41	<input type="checkbox"/>	<input type="checkbox"/>	<input type="checkbox"/>	Α42	<input type="checkbox"/>	<input type="checkbox"/>	<input type="checkbox"/>	Α43	<input type="checkbox"/>	<input type="checkbox"/>	<input type="checkbox"/>	Α44	<input type="checkbox"/>	<input type="checkbox"/>	<input type="checkbox"/>	Α45	<input type="checkbox"/>	<input type="checkbox"/>	<input type="checkbox"/>	Α46	<input type="checkbox"/>	<input type="checkbox"/>	<input type="checkbox"/>	Α47	<input type="checkbox"/>	<input type="checkbox"/>	<input type="checkbox"/>	Α48	<input type="checkbox"/>	<input type="checkbox"/>	<input type="checkbox"/>	Α49	<input type="checkbox"/>	<input type="checkbox"/>	<input type="checkbox"/>	Α50	<input type="checkbox"/>	<input type="checkbox"/>	<input type="checkbox"/>	Α51	<input type="checkbox"/>	<input type="checkbox"/>	<input type="checkbox"/>	Α52	<input type="checkbox"/>	<input type="checkbox"/>	<input type="checkbox"/>	Α53	<input type="checkbox"/>	<input type="checkbox"/>	<input type="checkbox"/>	Α54	<input type="checkbox"/>	<input type="checkbox"/>	<input type="checkbox"/>	Α55	<input type="checkbox"/>	<input type="checkbox"/>	<input type="checkbox"/>	Α56	<input type="checkbox"/>	<input type="checkbox"/>	<input type="checkbox"/>	Α57	<input type="checkbox"/>	<input type="checkbox"/>	<input type="checkbox"/>	Α58	<input type="checkbox"/>	<input type="checkbox"/>	<input type="checkbox"/>	Α59	<input type="checkbox"/>	<input type="checkbox"/>	<input type="checkbox"/>	Α60	<input type="checkbox"/>	<input type="checkbox"/>	<input type="checkbox"/>	Α61	<input type="checkbox"/>	<input type="checkbox"/>	<input type="checkbox"/>	Α62	<input type="checkbox"/>	<input type="checkbox"/>	<input type="checkbox"/>	Α63	<input type="checkbox"/>	<input type="checkbox"/>	<input type="checkbox"/>	Α64	<input type="checkbox"/>	<input type="checkbox"/>	<input type="checkbox"/>	Α65	<input type="checkbox"/>	<input type="checkbox"/>	<input type="checkbox"/>	Α66	<input type="checkbox"/>	<input type="checkbox"/>	<input type="checkbox"/>	Α67	<input type="checkbox"/>	<input type="checkbox"/>	<input type="checkbox"/>	Α68	<input type="checkbox"/>	<input type="checkbox"/>	<input type="checkbox"/>	Α69	<input type="checkbox"/>	<input type="checkbox"/>	<input type="checkbox"/>	Α70	<input type="checkbox"/>	<input type="checkbox"/>	<input type="checkbox"/>	Α71	<input type="checkbox"/>	<input type="checkbox"/>	<input type="checkbox"/>	Α72	<input type="checkbox"/>	<input type="checkbox"/>	<input type="checkbox"/>	Α73	<input type="checkbox"/>	<input type="checkbox"/>	<input type="checkbox"/>	Α74	<input type="checkbox"/>	<input type="checkbox"/>	<input type="checkbox"/>	Α75	<input type="checkbox"/>	<input type="checkbox"/>	<input type="checkbox"/>	Α76	<input type="checkbox"/>	<input type="checkbox"/>	<input type="checkbox"/>	Α77	<input type="checkbox"/>	<input type="checkbox"/>	<input type="checkbox"/>	Α78	<input type="checkbox"/>	<input type="checkbox"/>	<input type="checkbox"/>	Α79	<input type="checkbox"/>	<input type="checkbox"/>	<input type="checkbox"/>	Α80	<input type="checkbox"/>	<input type="checkbox"/>	<input type="checkbox"/>	Α81	<input type="checkbox"/>	<input type="checkbox"/>	<input type="checkbox"/>	Α82	<input type="checkbox"/>	<input type="checkbox"/>	<input type="checkbox"/>	Α83	<input type="checkbox"/>	<input type="checkbox"/>	<input type="checkbox"/>	Α84	<input type="checkbox"/>	<input type="checkbox"/>	<input type="checkbox"/>	Α85	<input type="checkbox"/>	<input type="checkbox"/>	<input type="checkbox"/>	Α86	<input type="checkbox"/>	<input type="checkbox"/>	<input type="checkbox"/>	Α87	<input type="checkbox"/>	<input type="checkbox"/>	<input type="checkbox"/>	Α88	<input type="checkbox"/>	<input type="checkbox"/>	<input type="checkbox"/>	Α89	<input type="checkbox"/>	<input type="checkbox"/>	<input type="checkbox"/>	Α90	<input type="checkbox"/>	<input type="checkbox"/>	<input type="checkbox"/>	Α91	<input type="checkbox"/>	<input type="checkbox"/>	<input type="checkbox"/>	Α92	<input type="checkbox"/>	<input type="checkbox"/>	<input type="checkbox"/>	Α93	<input type="checkbox"/>	<input type="checkbox"/>	<input type="checkbox"/>	Α94	<input type="checkbox"/>	<input type="checkbox"/>	<input type="checkbox"/>	Α95	<input type="checkbox"/>	<input type="checkbox"/>	<input type="checkbox"/>	Α96	<input type="checkbox"/>	<input type="checkbox"/>	<input type="checkbox"/>	Α97	<input type="checkbox"/>	<input type="checkbox"/>	<input type="checkbox"/>	Α98	<input type="checkbox"/>	<input type="checkbox"/>	<input type="checkbox"/>	Α99	<input type="checkbox"/>	<input type="checkbox"/>	<input type="checkbox"/>	Α100	<input type="checkbox"/>	<input type="checkbox"/>	<input type="checkbox"/>	Α101	<input type="checkbox"/>	<input type="checkbox"/>	<input type="checkbox"/>	Α102	<input type="checkbox"/>	<input type="checkbox"/>	<input type="checkbox"/>	Α103	<input type="checkbox"/>	<input type="checkbox"/>	<input type="checkbox"/>	Α104	<input type="checkbox"/>	<input type="checkbox"/>	<input type="checkbox"/>	Α105	<input type="checkbox"/>	<input type="checkbox"/>	<input type="checkbox"/>	Α106	<input type="checkbox"/>	<input type="checkbox"/>	<input type="checkbox"/>	Α107	<input type="checkbox"/>	<input type="checkbox"/>	<input type="checkbox"/>	Α108	<input type="checkbox"/>	<input type="checkbox"/>	<input type="checkbox"/>	Α109	<input type="checkbox"/>	<input type="checkbox"/>	<input type="checkbox"/>	Α110	<input type="checkbox"/>	<input type="checkbox"/>	<input type="checkbox"/>	Α111	<input type="checkbox"/>	<input type="checkbox"/>	<input type="checkbox"/>	Α112	<input type="checkbox"/>	<input type="checkbox"/>	<input type="checkbox"/>	Α113	<input type="checkbox"/>	<input type="checkbox"/>	<input type="checkbox"/>	Α114	<input type="checkbox"/>	<input type="checkbox"/>	<input type="checkbox"/>	Α115	<input type="checkbox"/>	<input type="checkbox"/>	<input type="checkbox"/>	Α116	<input type="checkbox"/>	<input type="checkbox"/>	<input type="checkbox"/>	Α117	<input type="checkbox"/>	<input type="checkbox"/>	<input type="checkbox"/>	Α118	<input type="checkbox"/>	<input type="checkbox"/>	<input type="checkbox"/>	Α119	<input type="checkbox"/>	<input type="checkbox"/>	<input type="checkbox"/>	Α120	<input type="checkbox"/>	<input type="checkbox"/>	<input type="checkbox"/>	Α121	<input type="checkbox"/>	<input type="checkbox"/>	<input type="checkbox"/>	Α122	<input type="checkbox"/>	<input type="checkbox"/>	<input type="checkbox"/>	Α123	<input type="checkbox"/>	<input type="checkbox"/>	<input type="checkbox"/>	Α124	<input type="checkbox"/>	<input type="checkbox"/>	<input type="checkbox"/>	Α125	<input type="checkbox"/>	<input type="checkbox"/>	<input type="checkbox"/>	Α126	<input type="checkbox"/>	<input type="checkbox"/>	<input type="checkbox"/>	Α127	<input type="checkbox"/>	<input type="checkbox"/>	<input type="checkbox"/>	Α128	<input type="checkbox"/>	<input type="checkbox"/>	<input type="checkbox"/>	Α129	<input type="checkbox"/>	<input type="checkbox"/>	<input type="checkbox"/>	Α130	<input type="checkbox"/>	<input type="checkbox"/>	<input type="checkbox"/>	Α131	<input type="checkbox"/>	<input type="checkbox"/>	<input type="checkbox"/>	Α132	<input type="checkbox"/>	<input type="checkbox"/>	<input type="checkbox"/>	Α133	<input type="checkbox"/>	<input type="checkbox"/>	<input type="checkbox"/>	Α134	<input type="checkbox"/>	<input type="checkbox"/>	<input type="checkbox"/>	Α135	<input type="checkbox"/>	<input type="checkbox"/>	<input type="checkbox"/>	Α136	<input type="checkbox"/>	<input type="checkbox"/>	<input type="checkbox"/>	Α137	<input type="checkbox"/>	<input type="checkbox"/>	<input type="checkbox"/>	Α138	<input type="checkbox"/>	<input type="checkbox"/>	<input type="checkbox"/>	Α139	<input type="checkbox"/>	<input type="checkbox"/>	<input type="checkbox"/>	Α140	<input type="checkbox"/>	<input type="checkbox"/>	<input type="checkbox"/>	Α141	<input type="checkbox"/>	<input type="checkbox"/>	<input type="checkbox"/>	Α142	<input type="checkbox"/>	<input type="checkbox"/>	<input type="checkbox"/>	Α143	<input type="checkbox"/>	<input type="checkbox"/>	<input type="checkbox"/>	Α144	<input type="checkbox"/>	<input type="checkbox"/>	<input type="checkbox"/>	Α145	<input type="checkbox"/>	<input type="checkbox"/>	<input type="checkbox"/>	Α146	<input type="checkbox"/>	<input type="checkbox"/>	<input type="checkbox"/>	Α147	<input type="checkbox"/>	<input type="checkbox"/>	<input type="checkbox"/>	Α148	<input type="checkbox"/>	<input type="checkbox"/>	<input type="checkbox"/>	Α149	<input type="checkbox"/>	<input type="checkbox"/>	<input type="checkbox"/>	Α150	<input type="checkbox"/>	<input type="checkbox"/>	<input type="checkbox"/>	Α151	<input type="checkbox"/>	<input type="checkbox"/>	<input type="checkbox"/>	Α152	<input type="checkbox"/>	<input type="checkbox"/>	<input type="checkbox"/>	Α153	<input type="checkbox"/>	<input type="checkbox"/>	<input type="checkbox"/>	Α154	<input type="checkbox"/>	<input type="checkbox"/>	<input type="checkbox"/>	Α155	<input type="checkbox"/>	<input type="checkbox"/>	<input type="checkbox"/>	Α156	<input type="checkbox"/>	<input type="checkbox"/>	<input type="checkbox"/>	Α157	<input type="checkbox"/>	<input type="checkbox"/>	<input type="checkbox"/>	Α158	<input type="checkbox"/>	<input type="checkbox"/>	<input type="checkbox"/>	Α159	<input type="checkbox"/>	<input type="checkbox"/>	<input type="checkbox"/>	Α160	<input type="checkbox"/>	<input type="checkbox"/>	<input type="checkbox"/>	Α161	<input type="checkbox"/>	<input type="checkbox"/>	<input type="checkbox"/>	Α162	<input type="checkbox"/>	<input type="checkbox"/>	<input type="checkbox"/>	Α163	<input type="checkbox"/>	<input type="checkbox"/>	<input type="checkbox"/>	Α164	<input type="checkbox"/>	<input type="checkbox"/>	<input type="checkbox"/>	Α165	<input type="checkbox"/>	<input type="checkbox"/>	<input type="checkbox"/>	Α166	<input type="checkbox"/>	<input type="checkbox"/>	<input type="checkbox"/>	Α167	<input type="checkbox"/>	<input type="checkbox"/>	<input type="checkbox"/>	Α168	<input type="checkbox"/>	<input type="checkbox"/>	<input type="checkbox"/>	Α169	<input type="checkbox"/>	<input type="checkbox"/>	<input type="checkbox"/>	Α170	<input type="checkbox"/>	<input type="checkbox"/>	<input type="checkbox"/>	Α171	<input type="checkbox"/>	<input type="checkbox"/>	<input type="checkbox"/>	Α172	<input type="checkbox"/>	<input type="checkbox"/>	<input type="checkbox"/>	Α173	<input type="checkbox"/>	<input type="checkbox"/>	<input type="checkbox"/>	Α174	<input type="checkbox"/>	<input type="checkbox"/>	<input type="checkbox"/>	Α175	<input type="checkbox"/>	<input type="checkbox"/>	<input type="checkbox"/>	Α176	<input type="checkbox"/>	<input type="checkbox"/>	<input type="checkbox"/>	Α177	<input type="checkbox"/>	<input type="checkbox"/>	<input type="checkbox"/>	Α178	<input type="checkbox"/>	<input type="checkbox"/>	<input type="checkbox"/>	Α179	<input type="checkbox"/>	<input type="checkbox"/>	<input type="checkbox"/>	Α180	<input type="checkbox"/>	<input type="checkbox"/>	<input type="checkbox"/>	Α181	<input type="checkbox"/>	<input type="checkbox"/>	<input type="checkbox"/>	Α182	<input type="checkbox"/>	<input type="checkbox"/>	<input type="checkbox"/>	Α183	<input type="checkbox"/>	<input type="checkbox"/>	<input type="checkbox"/>	Α184	<input type="checkbox"/>	<input type="checkbox"/>	<input type="checkbox"/>	Α185	<input type="checkbox"/>	<input type="checkbox"/>	<input type="checkbox"/>	Α186	<input type="checkbox"/>	<input type="checkbox"/>	<input type="checkbox"/>	Α187	<input type="checkbox"/>	<input type="checkbox"/>	<input type="checkbox"/>	Α188	<input type="checkbox"/>	<input type="checkbox"/>	<input type="checkbox"/>	Α189	<input type="checkbox"/>	<input type="checkbox"/>	<input type="checkbox"/>	Α190	<input type="checkbox"/>	<input type="checkbox"/>	<input type="checkbox"/>	Α191	<input type="checkbox"/>	<input type="checkbox"/>	<input type="checkbox"/>	Α192	<input type="checkbox"/>	<input type="checkbox"/>	<input type="checkbox"/>	Α193	<input type="checkbox"/>	<input type="checkbox"/>	<input type="checkbox"/>	Α194	<input type="checkbox"/>	<input type="checkbox"/>	<input type="checkbox"/>	Α195	<input type="checkbox"/>	<input type="checkbox"/>	<input type="checkbox"/>	Α196	<input type="checkbox"/>	<input type="checkbox"/>	<input type="checkbox"/>	Α197	<input type="checkbox"/>	<input type="checkbox"/>	<input type="checkbox"/>	Α198	<input type="checkbox"/>	<input type="checkbox"/>	<input type="checkbox"/>	Α199	<input type="checkbox"/>	<input type="checkbox"/>	<input type="checkbox"/>	Α200	<input type="checkbox"/>	<input type="checkbox"/>	<input type="checkbox"/>	Α201	<input type="checkbox"/>	<input type="checkbox"/>	<input type="checkbox"/>	Α202	<input type="checkbox"/>	<input type="checkbox"/>	<input type="checkbox"/>	Α203	<input type="checkbox"/>	<input type="checkbox"/>	<input type="checkbox"/>	Α204	<input type="checkbox"/>	<input type="checkbox"/>	<input type="checkbox"/>	Α205	<input type="checkbox"/>	<input type="checkbox"/>	<input type="checkbox"/>	Α206	<input type="checkbox"/>	<input type="checkbox"/>	<input type="checkbox"/>	Α207	<input type="checkbox"/>	<input type="checkbox"/>	<input type="checkbox"/>	Α208	<input type="checkbox"/>	<input type="checkbox"/>	<input type="checkbox"/>	Α209	<input type="checkbox"/>	<input type="checkbox"/>	<input type="checkbox"/>	Α210	<input type="checkbox"/>	<input type="checkbox"/>	<input type="checkbox"/>	Α211	<input type="checkbox"/>	<input type="checkbox"/>	<input type="checkbox"/>	Α212	<input type="checkbox"/>	<input type="checkbox"/>	<input type="checkbox"/>	Α213	<input type="checkbox"/>	<input type="checkbox"/>	<input type="checkbox"/>	Α214	<input type="checkbox"/>	<input type="checkbox"/>	<input type="checkbox"/>	Α215	<input type="checkbox"/>	<input type="checkbox"/>	<input type="checkbox"/>	Α216	<input type="checkbox"/>	<input type="checkbox"/>	<input type="checkbox"/>	Α217	<input type="checkbox"/>	<input type="checkbox"/>	<input type="checkbox"/>	Α218	<input type="checkbox"/>	<input type="checkbox"/>	<input type="checkbox"/>	Α219	<input type="checkbox"/>	<input type="checkbox"/>	<input type="checkbox"/>	Α220	<input type="checkbox"/>	<input type="checkbox"/>	<input type="checkbox"/>	Α221	<input type="checkbox"/>	<input type="checkbox"/>	<input type="checkbox"/>	Α222	<input type="checkbox"/>	<input type="checkbox"/>	<input type="checkbox"/>	Α223	<input type="checkbox"/>	<input type="checkbox"/>	<input type="checkbox"/>	Α224	<input type="checkbox"/>	<input type="checkbox"/>	<input type="checkbox"/>	Α225	<input type="checkbox"/>	<input type="checkbox"/>	<input type="checkbox"/>	Α226	<input type="checkbox"/>	<input type="checkbox"/>	<input type="checkbox"/>	Α227	<input type="checkbox"/>	<input type="checkbox"/>	<input type="checkbox"/>	Α228	<input type="checkbox"/>	<input type="checkbox"/>	<input type="checkbox"/>	Α229	<input type="checkbox"/>	<input type="checkbox"/>	<input type="checkbox"/>	Α230	<input type="checkbox"/>	<input type="checkbox"/>	<input type="checkbox"/>	Α231	<input type="checkbox"/>	<input type="checkbox"/>	<input type="checkbox"/>	Α232	<input type="checkbox"/>	<input type="checkbox"/>	<input type="checkbox"/>	Α233	<input type="checkbox"/>	<input type="checkbox"/>	<input type="checkbox"/>	Α234	<input type="checkbox"/>	<input type="checkbox"/>	<input type="checkbox"/>	Α235	<input type="checkbox"/>	<input type="checkbox"/>	<input type="checkbox"/>	Α236	<input type="checkbox"/>	<input type="checkbox"/>	<input type="checkbox"/>	Α237	<input type="checkbox"/>	<input type="checkbox"/>	<input type="checkbox"/>	Α238	<input type="checkbox"/>	<input type="checkbox"/>	<input type="checkbox"/>	Α239	<input type="checkbox"/>	<input type="checkbox"/>	<input type="checkbox"/>	Α240	<input type="checkbox"/>	<input type="checkbox"/>	<input type="checkbox"/>	Α241	<input type="checkbox"/>	<input type="checkbox"/>	<input type="checkbox"/>	Α242	<input type="checkbox"/>	<input type="checkbox"/>	<input type="checkbox"/>	Α243	<input type="checkbox"/>	<input type="checkbox"/>	<input type="checkbox"/>	Α244	<input type="checkbox"/>	<input type="checkbox"/>	<input type="checkbox"/>	Α245	<input type="checkbox"/>	<input type="checkbox"/>	<input type="checkbox"/>	Α246	<input type="checkbox"/>	<input type="checkbox"/>	<input type="checkbox"/>	Α247	<input type="checkbox"/>	<input type="checkbox"/>	<input type="checkbox"/>	Α248	<input type="checkbox"/>	<input type="checkbox"/>	<input type="checkbox"/>	Α249	<input type="checkbox"/>	<input type="checkbox"/>	<input type="checkbox"/>	Α250	<input type="checkbox"/>	<input type="checkbox"/>	<input type="checkbox"/>	Α251	<input type="checkbox"/>	<input type="checkbox"/>	<input type="checkbox"/>	Α252	<input type="checkbox"/>	<input type="checkbox"/>	<input type="checkbox"/>	Α253	<input type="checkbox"/>	<input type="checkbox"/>	<input type="checkbox"/>	Α254	<input type="checkbox"/>	<input type="checkbox"/>	<input type="checkbox"/>	Α255	<input type="checkbox"/>	<input type="checkbox"/>	<input type="checkbox"/>	Α256	<input type="checkbox"/>	<input type="checkbox"/>	<input type="checkbox"/>	Α257	<input type="checkbox"/>	<input type="checkbox"/>	<input type="checkbox"/>	Α258	<input type="checkbox"/>	<input type="checkbox"/>	<input type="checkbox"/>	Α259	<input type="checkbox"/>	<input type="checkbox"/>	<input type="checkbox"/>	Α260	<input type="checkbox"/>	<input type="checkbox"/>	<input type="checkbox"/>	Α261	<input type="checkbox"/>	<input type="checkbox"/>	<input type="checkbox"/>	Α262	<input type="checkbox"/>	<input type="checkbox"/>	<input type="checkbox"/>	Α263	<input type="checkbox"/>	<input type="checkbox"/>	<input type="checkbox"/>	Α264	<input type="checkbox"/>	<input type="checkbox"/>	<input type="checkbox"/>	Α265	<input type="checkbox"/>	<input type="checkbox"/>	<input type="checkbox"/>	Α266	<input type="checkbox"/>	<input type="checkbox"/>	<input type="checkbox"/>	Α267	<input type="checkbox"/>	<input type="checkbox"/>	<input type="checkbox"/>	Α268	<input type="checkbox"/>	<input type="checkbox"/>	<input type="checkbox"/>	Α269	<input type="checkbox"/>	<input type="checkbox"/>	<input type="checkbox"/>	Α270	<input type="checkbox"/>	<input type="checkbox"/>	<input type="checkbox"/>	Α271	<input type="checkbox"/>	<input type="checkbox"/>	<input type="checkbox"/>	Α272	<input type="checkbox"/>	<input type="checkbox"/>	<input type="checkbox"/>	Α273	<input type="checkbox"/>	<input type="checkbox"/>	<input type="checkbox"/>	Α274	<input type="checkbox"/>	<input type="checkbox"/>	<input type="checkbox"/>	Α275	<input type="checkbox"/>	<input type="checkbox"/>	<input type="checkbox"/>	Α276	<input type="checkbox"/>	<input type="checkbox"/>	<input type="checkbox"/>	Α277	<input type="checkbox"/>	<input type="checkbox"/>	<input type="checkbox"/>	Α278	<input type="checkbox"/>	<input type="checkbox"/>	<input type="checkbox"/>	Α279	<input type="checkbox"/>	<input type="checkbox"/>	<input type="checkbox"/>	Α280	<input type="checkbox"/>	<input type="checkbox"/>	<input type="checkbox"/>	Α281	<input type="checkbox"/>	<input type="checkbox"/>	<input type="checkbox"/> </

ΑΓΙΑ ΕΛΕΟΥΣΑ 1-2: ΑΝΑΒΑΘΜΟΣ ΜΟΤΗΣ ΠΟΤΑΜΟΥ 2: ΜΑΡΑΥΜΠΙ.
 ΣΤΙΛΟΙ ΣΤΡΟΦΗ ΔΡΑΜΟΥ 2-3: ΔΡΑΜΟΣ 3: ΔΙΑΣΤΑΣΕΩΣ 3-4: ΔΡΑΜΟΣ
 4-5: ΣΠΕΡΜΙΚΕΣ ΓΕΜΙΣ ΚΤΙΣΜΑΤΟΣ 6: ΣΤΡΟΦΗ ΔΡΑΜΟΥ 6-7: ΔΡΑΜΟΣ
 8-9: ΣΤΡΟΦΗ ΔΡΑΜΟΥ 8: ΤΟΝ ΟΥΣ. ΑΠΟΡΘΟΣ ΝΕ ΕΛΑΘΗ ΑΙΩ ΤΟ Υ ΠΡΟΣ ΑΙΩΜ
 9-9: ΔΙΕΥΘΥΝΗ ΘΙΣ. ΑΝΔΡΩΝΙΣ.
 10-11: Ε.Γ.Κ. 12: ΣΤΡΟΦΗ ΔΡΑΜΟΥ 13-13: ΔΡΑΜΟΣ 14: Ε.Γ.Κ. 15:
 ΑΩΜΗ 16, 17, 18: Ε.Γ.Κ.

ΕΠΙΣΤΡΟΦΗ ΜΟΤΗΣ ΟΥΣΙΟΥ
 ΠΕΡΑΔΑΜΑΝΤΟΣ ΜΟΤΗΣ ΟΥΣΙΟΥ
 ΤΑ ΒΙΟΥΣΙΑ...
 ΕΡΕΒΑΝΙΑ
 ΑΡΧΙΤΕΚΤΟΝΙΚΗ ΟΜΟΙΟΤΗΤΑ
 ΠΟΛΙΣ 8-11-1953
 ΠΡΟΒΛΕΨΕΙΣ

ΑΡ. ΧΑΡΤΩΝ: 45 Τ - 6245 2 - 6245 4.

ΟΙΚΙΣΜΟΣ	ΑΓ. ΕΛΕΟΥΣΑ
Ονομα ή Κοινότητα	ΣΑΛΜΠΙΚΟΥ
ΝΟΜΟΣ	ΑΧΑΪΑΣ
ΑΡ. ΓΕΩΓ. 1353502.	

ΠΙΝΑΚΑΣ Α-11 ΚΑΤΗΓΟΡΟΠΟΙΗΘΗ ΟΙΚΙΣΜΟΥ

ΚΡΗΤΗΡΙΑ 1 2 3

Α. Όσον από Άποψη	Α1	Παραλιακός ή ημιαποικιακός	Α2	Παραλιακός ή ημιαποικιακός	Α3	Ομογενειακός ή ημιομογενειακός
Β. Βαθμός Προσαρμογής	Β1	Αδελφοφιλίας	Β2	Εξωγενετικός	Β3	Αποικιοφιλίας
Γ. Ανταγωνιστική	Γ1	Ανταγωνιστική	Γ2	Σταθμισμένη	Γ3	Φύσιον
Δ. Βαθμός Διανομής	Δ1	Συνεκτικής	Δ2	Ανεξαρτησίας	Δ3	Μεταποικιακής
Ε. Μέγεθος	Ε1	Μικρός	Ε2	Μεσαίος	Ε3	Μεγάλος

Μεταποικιακός 1971	Μεταποικιακός 1981	Αύξηση 1971-1981	Τύπος 1984	Μεταποικιακός 1984	Αύξηση 1984-1985
239	231	-3,34	61	5	6,19

Επιφανειακή μέγεθος οικόπεδων 301-600 μ² 3000 α/α δι-αποικιακός 74500

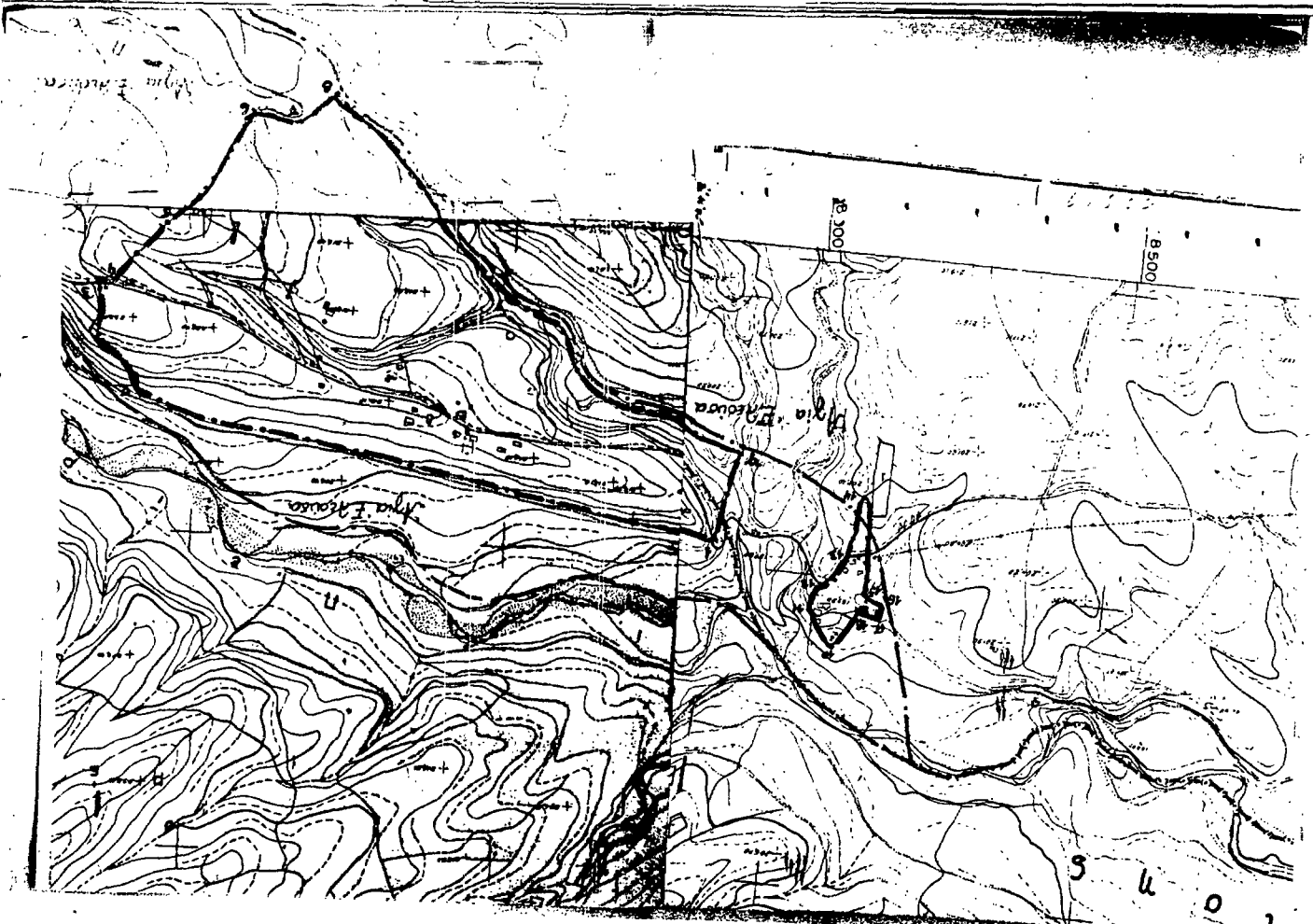

ΔΟΥΜΑ Ν. Η. Ξ. 1: ΕΞΕΤΡΕΦΗΝ - ΓΕΝΙΑ ΚΤΙΣΜΑΤΟΣ (Ε.Γ.Κ.) • 3: ΤΟΝΗ ΕΠΑΡΧΙΑ - ΔΕΜΟΥ ΜΕ ΚΑΒΕΤΑ ΑΠΟ ΤΟ 2 ΤΡΟΣ ΑΥΤΟΥ • 3.Η: ΕΠΑΡΧΙΑΚΟΣ • 4: Ε.Γ.Ε. 5: ΕΠΑΡΧΙΑΚΟΣ • 5: ΤΟΝΗ ΕΠΑΡΧΙΑΚΟΥ ΔΕΜΟΥ ΜΕ ΚΑΒΕΤΑ ΑΠΟ ΤΟ 6 ΤΡΟΣ ΑΥΤΟΥ 5-6: ΡΕΨΑ • 6: ΤΟΝΗ ΔΕΜΟΥ ΑΓ. ΠΑΡΑΣΚΕΥΗΣ ΜΕ ΡΕΨΑ • 6: ΡΟΨΜΕ- ΜΟΤΗΣ (Ε.Γ.Κ.) • 7.Β: Ε.Γ.Κ. • 8.9: ΔΡΟΜΟΣ • 9: ΔΙΑΣΤΑΣΕΩΝ • 10.Η: Ε.Γ.Ε. 11: ΔΙΑΣΤΑΣΕΩΝ • 10.Α: ΔΡΟΜΟΣ • 15: Ε.Γ.Ε. • 14: ΔΙΑΣΤΑΣΕΩΝ ΚΟΜΒΟΒΑΤΩ 15: ΘΕΜΑΤΑ ΤΑΥΤΩΝ.

ΑΡ. ΧΑΡΤΩΝ: 6246 5 - 6245 6

ΔΙΕΙΞΜΟΣ	ΚΟΥΜΑΝΗΣ
ΔΙΟΧΟΣ ή ΚΑΜΑΡΙΝΑ	ΕΛΛΗΝΙΚΟΥ
ΝΟΜΟΣ	ΑΧΑΪΑΣ

ΑΡ. ΕΞΥΠ: 133135 03.

ΠΙΝΑΚΑΣ Α-11 ΚΑΤΗΓΟΡΙΟΠΟΙΗΘΗ ΔΙΚΗΜΟΥ

Κ	Α	Τ	Η	Γ	Ο	Ρ	Ι	Ε	3
ΚΡΙΤΗΡΙΑ 1									2

Α. Βίτην στο χώρο	Α1	Προκαταρκτικός έλεγχος ΖΟΕ	Α2	Παράκλησος ή Κοιμητήριο	Α3	Όλα προαναφερθέντα χωρίς διακρίσεις χωροτάξεως
Β. Βαθμός Προστασίας	Β1	Δείκτης	Β2	Επιτοφιακός	Β3	Λοιπός
Γ. Διαμόρφωση	Γ1	Αδελφικός	Γ2	Σταυρός	Γ3	Θόλος
Δ. Βαθμός διαστολής	Δ1	Συνεκτικός	Δ2	Διέξοδος		
Ε. Μέγεθος	Ε1	Μικρός	Ε2	Μεσάζος	Ε3	Μεγάλος

Μηνιαίος 1977	Μηνιαίος 1981	Αιχμήνη 1977-1981 %	Συνολο οπισθίων 1981	Αιχμήνη 1981	Αιχμήνη 1981	Αιχμήνη 1981
7	7	0	50	40	60	60

Επιμετρον μέγεθος δικήμους 0-300 μ. του στο διαστήμα ταξίμα. —

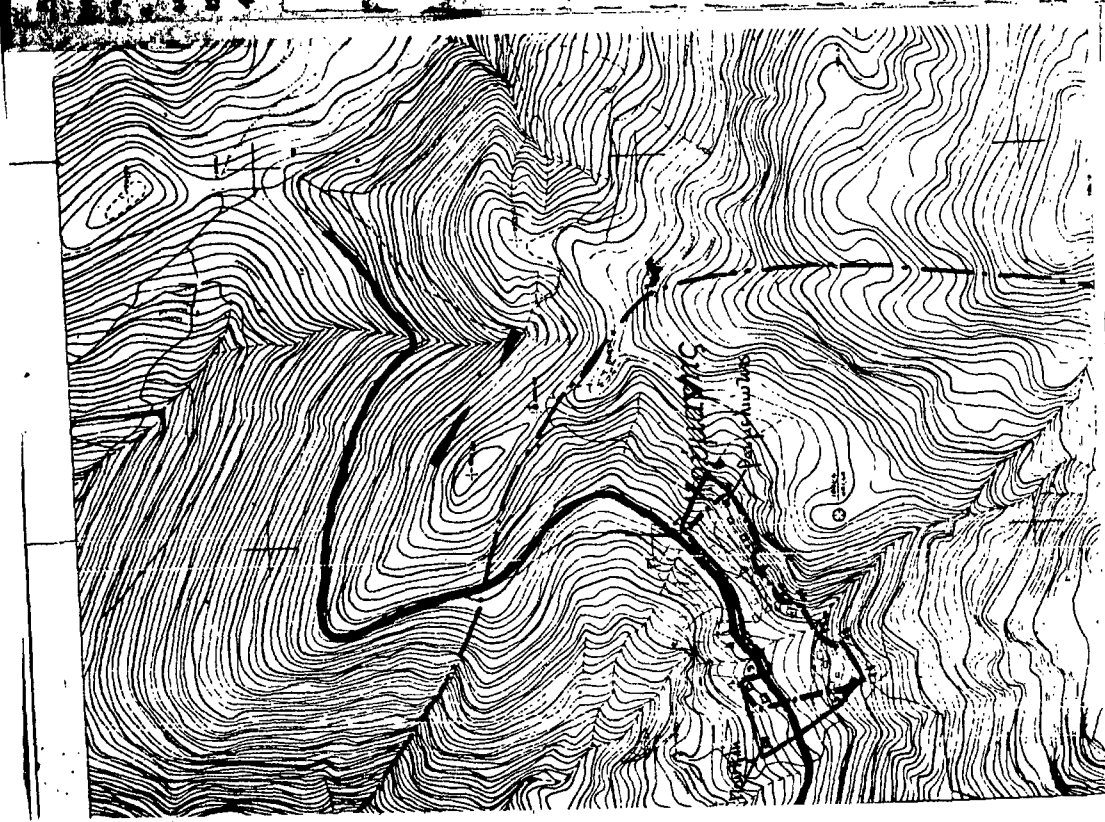

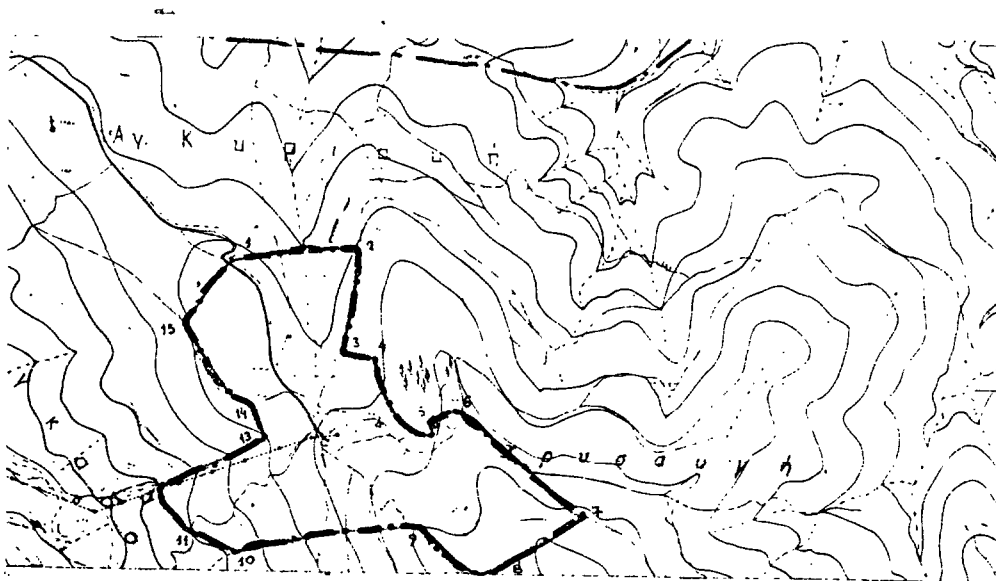

ΕΛΛΗΝΙΚΟ 1,2 : ΣΤΕΦΕΣ ΔΡΟΜΟΣ • 2-3 : ΟΡΙΟ 100 Μ. ΑΠΟ ΕΠΑΡΧΙΑΚΟ ΔΡΟΜΟ • 3 : ΔΙΑΣΤΑΥΡΩΣΗ • 3-4 : ΔΡΟΜΟΣ • 4 : ΔΙΑΣΤΑΥΡΩΣΗ • 4-5 : ΔΡΟΜΟΣ • 5 : ΔΙΑΣΤΑΥΡΩΣΗ • 5-6 : ΔΡΟΜΟΣ Κ' ΝΟΤΗ ΠΡΟΕΓΓΙΣΗ ΤΟΥ ΕΣΣ ΤΟ ΟΡΙΟ 100 Μ. ΑΠΟ ΤΟΥ ΕΠΑΡΧΙΑΚΟ • 6-7 : ΟΡΙΟ 100 Μ. ΑΠΟ ΤΟΥ ΕΠΑΡΧΙΑΚΟ • 7 : ΔΙΑΣΤΑΥΡΩΣΗ • 7-8 : ΔΡΟΜΟΣ • 8 : ΔΙΑΣΤΑΥΡΩΣΗ • 8-9 : ΔΡΟΜΟΣ • 9 : ΔΙΑΣΤΑΥΡΩΣΗ ΜΕ ΤΟΥ ΕΠΑΡΧΙΑΚΟ • 9-10 : ΕΠΑΡΧΙΑΚΟΣ ΔΡΟΜΟΣ • 10 : ΣΦΟΤΕΡΙΝΗ ΓΩΝΙΑ ΜΤΣΙΝΑΤΟΣ (ΕΓΜ) • 11 : ΚΑΝΑΛΙΟΤΡΙΣΤΗΝ ΣΤΡΟΦΗ ΕΠΑΡΧΙΑΚΟΥ ΔΡΟΜΟΥ • 11-12 : ΕΠΑΡΧΙΑΚΟΣ • 12 : ΔΙΑΣΤΑΥΡΩΣΗ ΜΕ ΤΟΥ ΕΠΑΡΧΙΑΚΟ • 12-13 : ΔΡΟΜΟΣ • 13-14 : ΔΡΟΜΟΣ • 14-15 : ΔΡΟΜΟΣ

ΠΡΟΧΕΡΣ 1 : ΔΙΑΣΤΑΥΡΩΣΗ • 1-2 : ΔΡΟΜΟΣ • 2 : ΔΙΑΣΤΑΥΡΩΣΗ • 2-3 : ΔΡΟΜΟΣ • 3-4 : ΔΙΑΣΤΑΥΡΩΣΗ • 4-5 : ΔΡΟΜΟΣ • 5 : ΔΙΑΣΤΑΥΡΩΣΗ • 5-6 : ΔΡΟΜΟΣ • 6 : ΤΟΜΗ ΔΡΟΜΟΥ ΜΕ ΟΡΙΟ 100 Μ. ΑΠΟ ΤΟ ΝΕΥΡΟΤΑΞΙΟ • 6-7 : ΟΡΙΟ 100 Μ. ΑΠΟ ΤΟ ΝΕΥΡΟΤΑΞΙΟ • 7 : ΣΤΡΟΦΗ ΔΡΟΜΟΥ • 8 : Ε.Γ.Κ. • 8-9 : ΚΑΘΕΤΗ ΑΠΟ ΤΟ 8 ΕΠΙ ΤΟΥ ΔΡΟΜΟΥ • (...) • 14-15 : ΔΡΟΜΟΣ • 17 : ΔΙΑΣΤΑΥΡΩΣΗ • 17-1 : ΔΡΟΜΟΣ

ΧΡΥΣΑΥΓΗ 1 : ΣΤΡΟΦΗ ΔΡΟΜΟΥ • 1-2 : ΣΥΜΒΑΣΗ ΤΟΥ 1 ΜΕΤΟ ΑΥΡΟ ΑΝΑΒΑΘΜΟΥ ΚΑΙ ΝΟΤΗ ΠΡΟΕΓΓΙΣΗ ΤΗΣ ΜΕΧΡΙ ΤΟΥ ΔΡΟΜΟΥ • 2-3 : ΔΡΟΜΟΣ • 3 : ΤΟΜΗ ΔΡΟΜΟΥ ΜΕ ΦΥΣ. ΑΠΟΡΡΟΗ • 4 : ΑΥΡΟ ΑΝΑΒΑΘΜΟΥ • 4-5 : ΟΡΙΟ 100 Μ. ΑΠΟ ΝΕΥΡΟΤΑΞΙΟ • 5 : Ε.Γ.Κ. • 5-6 : ΔΡΟΜΟΣ • 6 : ΔΙΑΣΤΑΥΡΩΣΗ • 6-7 : ΔΡΟΜΟΣ • 7 : ΔΙΑΣΤΑΥΡΩΣΗ • 8 : ΔΙΑΣΤΑΥΡΩΣΗ • 8-9 : ΔΡΟΜΟΣ • 9 : ΣΤΡΟΦΗ ΔΡΟΜΟΥ • 9-10 : ΦΥΣ. ΑΠΟΡΡΟΗ Κ' ΝΟΤΗ ΠΡΟΕΓΓΙΣΗ ΤΗΣ ΕΣΣ ΤΟ 9 • 11 : ΔΙΑΣΤΑΥΡΩΣΗ • 12 : ΤΟΜΗ ΔΡΟΜΟΥ ΜΕ ΦΥΣ. ΑΠΟΡΡΟΗ • 13 : ΤΟΜΗ ΦΥΣ. ΑΠΟΡΡΟΗΣ ΜΕ ΝΟΤΗ ΠΡΟΕΓΓΙΣΗ ΤΗΣ 11-12 • 14-15 : ΦΥΣ. ΑΠΟΡΡΟΗ • 16 : ΑΠΟΚΛΙΝΗ ΦΥΣ. ΑΠΟΡΡΟΗ • 17 : ΣΤΡΟΦΗ ΔΡΟΜΟΥ • 17-18 : ΔΡΟΜΟΣ • 19 : ΤΟΜΗ ΔΡΟΜΟΥ ΜΕ ΚΑΘΕΤΗ ΑΠΟ ΤΟ 1 ΠΡΟΣ ΑΥΤΟΥ

ΑΓΙΑ ΕΛΕΟΥΣΑ (...) • 6 : ΣΤΡΟΦΗ ΔΡΟΜΟΥ • 6-7 : ΔΡΟΜΟΣ • 7 : ΣΤΡΟΦΗ ΔΡΟΜΟΥ • 8 : ΤΟΜΗ ΦΥΣ. ΑΠΟΡΡΟΗΣ ΜΕ ΚΑΘΕΤΗ ΑΠΟ ΤΟ 7 ΠΡΟΣ ΑΥΤΗΝ • 8-9 : ΔΙΕΥΘΥΝΤΗ ΦΥΣ. ΑΠΟΡΡΟΗΣ • (...) •

ΕΥΧΑΡΙΣΤΙΑ ΠΡΟΣΤΑΣΕΩΣ ΟΙΚΙΣΜΟΥ
ΠΡΟΣΧΕΔΙΟΝ ΤΗΣ ΑΧΑΪΑΣ
ΤΟ ΒΙΒΛΙΟΝ ΤΗΣ ΔΕΛΤΑ
ΠΡΟΤΥΠΟΝ ΤΗΣ ΔΕΛΤΑ
Πάτρας 1986
Γραμματείας

[Handwritten signature]

ΑΡ. ΧΑΡΤΩΝ: 6245 4 - 6245 6

ΟΙΚΙΣΜΟΣ	ΧΡΥΣΑΥΓΗ
ΔΗΜΟΣ	ΕΛΛΗΝΙΣΤΙΟΥ
ΝΟΜΟΣ	ΑΧΑΪΑΣ
ΑΡ. ΕΣΣ.Κ.	133135 05

ΠΙΝΑΚΑΣ Α-1.1 ΚΑΤΗΓΟΡΙΟΠΟΙΗΣΗ ΟΙΚΙΣΜΟΥ

ΚΡΙΤΗΡΙΑ	1			2			3		
	Α	Β	Γ	Α	Β	Γ	Α	Β	Γ
Α. Όση στο χώρο	<input type="checkbox"/> Περιφερειακός Ένας ΖΟΕ	<input type="checkbox"/> Περιφερειακός ή Τουριστικός	<input checked="" type="checkbox"/> Ούτε περιφερειακός ούτε τουριστικός						
Β. Βελτιός προστασίας	<input type="checkbox"/> Αδυνατοίος	<input type="checkbox"/> Ενδιαφέρων	<input checked="" type="checkbox"/> Αδυνατοίος						
Γ. Δυναμικότητα	<input type="checkbox"/> Δυναμικός	<input checked="" type="checkbox"/> Στάσιμος	<input type="checkbox"/> Φθίνων						
Δ. Βελτιός διασποράς	<input checked="" type="checkbox"/> Συγκεντρικός	<input type="checkbox"/> Διάσπαρτος							
Ε. Μέγεθος	<input checked="" type="checkbox"/> Μικρός	<input type="checkbox"/> Μεσαίος	<input type="checkbox"/> Μεγάλος						

Πληθυσμός 1977	Πληθυσμός 1981	Αύξηση 1977-1981 %	Σύνολο οπτικών 1984	Νέα οπτικά τελευταίας τριετίας	Αύξηση τριετίας %
80	51	-36,25	17	1	5,88

Επιπλέον μέγεθος οικοπέδων στο συνολικό τμήμα 301-600 μ² Επιπλέον μέγεθος οικοπέδων στο διάστημα τμήμα

[Handwritten signature]

Αριθ. Χ 14711

(2)

Καθορισμός απομακρυσμένων οικισμών Ν. Αχαΐας όπου εξουσιοδοτείται ο πρόεδρος της Κοινότητας για τη χορήγηση οικοδομικών αδειών.

Ο ΝΟΜΑΡΧΗΣ ΑΧΑΪΑΣ

Έχοντας υπόψη:

1. Τις δ/ξεις του Ν. 3200/55 και Ν.Α. 532/70 περί διοικητικής αποκέντρωσης.

2. Τις δ/ξεις του Ν.Α. της 17.7.1923 περί σχεδίων πόλεων, Κωμών, κλπ.

3. Το Ν. 1558/85 «περί συστάσεως Υπουργείου ΠΕ.ΧΩ.ΔΕ.».

4. Το από 2.3.1981 Π.Δ. σχετικό με τους όρους και περιορισμούς δομήσεως των οικοπέδων των κειμένων εντός των νομίμως υφισταμένων προ του έτους 1923 οικισμών των στερουμένων εγκεκριμένου ρυμοτομικού σχεδίου (ΦΕΚ 138Δ') για τους οικισμούς όπου αυτό ισχύει ακόμα.

5. Την 24964/5379/12.5.81 απόφαση Υπουργού Χ.Ο.Π. (εγκ. 46/1981) περί εξουσιοδότησεως Δημάρχων και προέδρων Κοινοτήτων για την έκδοση οικοδομής.

6. Το 19.2/12.12.86 πρακτικό του ΣΧΟΠ Ν. Αχαΐας.

7. Το Π.Δ. της 6/22.12.1982 περί καθορισμού όρων και περιορισμών δομήσεως οικισμών της χώρας (ΦΕΚ 588Δ/22.12.82).

8. Το Π.Δ. της 24.4/3.5.85 περί του τρόπου καθορισμού ορίων οικισμών της χώρας μέχρι 2.000 κατοίκους κλπ., αποφασίζουμε:

1. Ανακαθορίζουμε τους οικισμούς του Ν. Αχαΐας όπου εξουσιοδοτείται ο πρόεδρος της Κοινότητας να χορηγεί οικοδομικές άδειες σύμφωνα με την υπ' αριθμ. 24969/5379/12.5.81 απόφαση του Υπουργού Χ.Ο.Π.

2. Με την υπογραφή της απόφασης καθορισμού ορίων σύμφωνα με το Π.Δ. της 24.4/3.5.85, για κάθε ένα από τους παραπάνω οικισμούς, παύει να ισχύει η παρούσα για τον οικισμό στον οποίο θα αναφέρεται η νεότερη απόφαση.

3. Όπου απαιτείται έλεγχος εσκαφών από αρχαιολογία να ζητείται η σχετική βεβαίωση.

ΕΠΑΡΧΙΑ ΠΑΤΡΑΣ

Κοινότητες	Οικισμοί
Βελιμάχι	Βελιμάχι, Μονή Αγ. Πάντων
Δαμακίσι	Δαμακίσι, Βουνόπουργος
Δεμέστιχα	Δεμέστιχα
Δουκανείκα	Δουκανείκα, Άνω Δουκανείκα
Δροσιά	Δροσιά, Αγραπιδιές, Κούμπερι, Πτέρη
Καλάνιστρα	Καλάνιστρα, Ροδιά
Κάλανος	Κάλανος
Καλέντζι	Αγ. Γεώργιος, Αβράμιο, Μπαντσαίκα, Βασιλικό
Καλούσι	Καλούσι
Κάλφας	Κάλφας
Κριθαράκια	Κριθαράκια, Αστέρι, Τόσκες
Κρυσταλλόβρυση	Κρυσταλλόβρυση
Λάκκα	Λάκκα
Λακκώματα	Λακκώματα
Λεόντιο	Λεόντιο, Βετέικα, Γολέμι, Κουναβείκα, Οβρυόκαμπος, Θωμαίικα, Κατσαίτικα
Μάγειρας	Μάγειρας
Μάνεσι	Μάνεσι, Γολέμι, Κάτω Μαστραντώνη, Μαστραντώνη
Μίραλι	Μίραλι
Μιχιοί	Μιχιοί Κάνδαλος, Τσουνείκα
Μοίρα	Μοίρα, Γχοτσεΐικα, Πηγή
Μοιρόβρυση	Μοιρόβρυση

Πόρτες
Ρουπακιά
Σανταμέρι

Σκούρα
Σπαρτιά
Σταροχώρι
Τζαέλο

Πόρτες
Ρουπακιά
Μονή Αγ. Μαρίνας, Μαρίτσας, Πολύλοφο, Αμπελάκια (όχι οικισμός Σανταμέρι)
Σκούρα
Σπαρτιά, Κυπαρίσι
Τρούσα
Τζαέλο

ΕΠΑΡΧΙΑ ΚΑΛΑΒΡΥΤΩΝ

Δήμος ή Κοινότητες	Οικισμοί
Καλάβρυτα	Αυλώνας, Σούβαρδο
Αλέσταινα	Αλέσταινα
Ανάσταση	Ανάσταση
Άνω Βλασία	Άνω Βλασία
Άρμπουνας	Άρμπουνας, Καλαμάκι
Αροάνια	Αροάνια
Γλάστρα	Γλάστρα, Αγ. Βλάσιος
Δεσινό	Δεσινό
Δουμενά	Δουμενά
Δροσάτο	Δροσάτο
Καστριά	Καστριά
Κάτω Βλασία	Κάτω Βλασία, Μετόχι
Κάτω Λουσοί	Λουσοί
Κλειτορας	Κλειτορας
Κλειτορία	Κλειτορία, Ελατόφυτο
Κορφές	Κορφές
Κρουονέρι	Κρουονέρι
Λαπαναγοί	Λαπαναγοί
Λεχούρι	Λεχούρι, Κερασιά, Σέλλι
Λιβάρτζι	Λιβάρτζι, Λιβάδι, Λιβαρτζινό
Λυκούρια	Σπηλιά, Λυκούρια, Κερασιά
Μικρός Ποντιάς	Λομποκάς, Μικρός Ποντιάς
Πάος	Πάος
Πεύκο	Πεύκο
Πλάκα	Πλάκα
Σειρές	Σειρές, Αγ. Θεόδωρος, Κρήνη
Φλάμπουρα	Φλάμπουρα, Νεοχώρι, Ορθολίθι

ΕΠΑΡΧΙΑ ΑΙΓΙΑΛΕΙΑΣ

Βέλλα	Βέλλα
Γκραϊκα	Γκραϊκα
Διακοπτό	Καλιβίτης, Κερνίτης, Λόφος (μονο)
Κουνινάς	Αγ. Άννα
Κρήνη	Κρήνη, Μικρόνι
Μαμουσιά	Σταυριά (μονο)
Μοναστήρι	Μοναστήρι
Όαση	Όαση
Περιθώρι	Περιθώρι
Πτέρη	Άγιος Παντελεήμονας
Συνεβρό	Συνεβρό
Χρυσάνθιο	Κασανέβα

Η απόφαση αυτή να δημοσιευθεί στην Εφημερίδα της Κυβερνήσεως.

Πάτρα, 5 Ιανουαρίου 1987
Ο Νομάρχης
ΔΗΜ. ΠΑΝΤΑΖΗΣ