

# ΕΦΗΜΕΡΙΣ ΤΗΣ ΚΥΒΕΡΝΗΣΕΩΣ

## ΤΗΣ ΕΛΛΗΝΙΚΗΣ ΔΗΜΟΚΡΑΤΙΑΣ

ΑΘΗΝΑ  
23 ΦΕΒΡΟΥΑΡΙΟΥ 1987

ΤΕΥΧΟΣ ΤΕΤΑΡΤΟ

ΑΡΙΘΜΟΣ ΦΥΛΛΟΥ  
126

### ΠΕΡΙΕΧΟΜΕΝΑ

#### ΠΟΛΕΟΔΟΜΙΑ

#### ΑΠΟΦΑΣΕΙΣ

Τροποποίηση του σχεδίου πόλεως στην συμβολή των οδών Μυκη- νών Καρυάτιδος- Ακρωτηρίου- (Πλατεία Ψαροφαΐου). . . . .	1
Τροποποίηση του εγκεκριμένου ρυμοτομικού σχεδίου του Δήμου Καλαμαριάς για τον καθορισμό ως πεζοδρόμου τμήματος της οδού Ανατ. Θράκης, από Μ. Αλεξάνδρου μέχρι Λασσάνη. . . . .	2
Τροποποίηση του εγκεκριμένου ρυμοτομικού σχεδίου του Δήμου Καλαμαριάς για τον καθορισμό ως πεζοδρόμου τμήματος της οδού Τραπεζούντος από Θεμ. Σοφούλη μέχρι Τ. Οικονομίδη. . . . .	3
Τροποποίηση του εγκεκριμένου ρυμοτομικού σχεδίου του Δήμου Καλαμαριάς για τον καθορισμό ως πεζοδρόμου τμήματος της οδού Μακρυράχης από Κέρκυρας μέχρι Β. Όλγας. . . . .	4
Καθορισμός ορίων, κατηγορίες και καθορισμός όρων και περιορισμών δόμησης του οικισμού Λουκάτα Κοινότητας Σταυρού Ν. Κερκύρας. . . . .	5
Καθορισμός ορίων, κατηγορίες και καθορισμός όρων και περιορισμών δόμησης του οικισμού Βλαχάτικα Κοινότητας Γυμαρίου Ν. Κερκύ- ρας. . . . .	6
Καθορισμός ορίων, κατηγορίες και καθορισμός όρων και περιορισμών δόμησης του οικισμού Σρακερών Κοινότητας Σρακερών Ν. Κερκύ- ρας. . . . .	7
Καθορισμός ορίων, κατηγορίες και καθορισμός όρων και περιορισμών δόμησης του οικισμού Καννακίων Κοινότητας Καννακίων Ν. Κερκύρας. . . . .	8
Καθορισμός ορίων, κατηγορίες και καθορισμός όρων και περιορισμών δόμησης του οικισμού Γαρδελιάδων Κοινότητας Γαρδελιάδων Ν. Κερκύρας. . . . .	9
Καθορισμός ορίων, κατηγορίες και καθορισμός όρων και περιορισμών δόμησης του οικισμού Χαλιδιάτα Κοινότητας Σταυρού Ν. Κερκύ- ρας. . . . .	10
Καθορισμός ορίων και όρων και περιορισμών δόμησης στον οικι- σμό «Κάμπο» Σκουραϊκών του Ν. Σάμου. . . . .	11

2. Τις δ/ξεις του Ν.Δ. 532/70 περί συμπληρώσεως των δ/ξεων  
περί διοικητικής αποκεντρώσεως.

3. Τις δ/ξεις του Ν.Δ. 712/70 και εκείνες του Β.Δ. 712/70 και  
εκείνες του 677/71 περί τροποποιήσεως και συμπληρώσεως του Β.Δ.  
712/70.

4. Το Ν. 1032/80 περί συστάσεως του Υπουργείου ΧΟΠ.

5. Το Ν. 1232/82 περί επαναφοράς σε ισχύ, τροποποίηση και  
συμπλήρωση των δ/ξεων του Ν.Δ. 4352/64 και άλλες δ/ξεις.

6. Τις 13905/721/24.6.82 και 24712/1248/21.6.82 κοινές  
αποφάσεις των Υπουργών Προεδρίας και ΧΟΠ.

7. Τις δ/ξεις του Ν.Δ. 17.7.1923 περί σχεδίων πόλεων, καθώς και τις  
ιδιες των άρθρων 18, 19, 20, 21 και 22 του Δ/τος της 3.4.29 περί  
ΓΟΚ.

8. Την παρ. 2 άρθρο 1 του Π. Δ/τος 443 ΦΕΚ 165/17.11.83  
περί μεταβίβασης αρμοδιότητας στους Νομάρχες έγκρισης τροποποιή-  
σεων ρυμοτομικών σχεδίων και επιβολής προκηρτίων.

9. Το Δ/γμα 22.1.1971 (ΦΕΚ 37 Δ'/15.2.1971) περί εγκρι-  
σεως του σχ. πόλεως της περιοχής.

10. Την Χ. 8448/84 απόφαση κ. Νομάρχη Αχαΐας περί ανάθε-  
σης άσκησης μέρους αρμοδιοτήτων του Νομάρχη στον Προϊστάμενο  
Πολεοδομίας κλπ (ορθή επανάληψη).

11. Την 606/14.11.85 απόφαση του Δημοτικού Συμβουλίου Πάτρας.

12. Το Χ. 11849/15.10.86 έγγραφο του Τ.Π. και Π.Ε. προς το  
ΣΧΟΠ Ν. Αχαΐας.

13. Την γνωμοδότηση του ΣΧΟΠ Ν. Αχαΐας που διατυπώθηκε  
στο απόσπασμα του πρακτικού 15/1/9.10.86, αποφασίζουμε:

Τροποποιούμε το σχέδιο πόλεως στην συμβολή των οδών Μυκηνών  
Καρυάτιδος- Ακρωτηρίου (Πλατεία Ψαροφαΐου) για την κατασκευή  
κτιρίου (εντός της πλατείας) για πολιτιστικό κέντρο όπως προτείνεται  
από τον Δήμο Πάτρας με την προϋπόθεση ότι το ανώτατο ύψος αυτού  
δεν θα ξεπερνά και 4,50 μέτρα για λόγους αισθητικής.

Πάτρα, 19 Ιανουαρίου 1987

Ο Προϊστάμενος Πολεοδομίας  
ΧΡ. ΠΑΠΑΝΙΚΟΛΟΠΟΥΛΟΣ

### ΠΟΛΕΟΔΟΜΙΑ

#### ΑΠΟΦΑΣΕΙΣ

Αριθ. Χ 557

Τροποποίηση του σχεδίου πόλεως στην συμβολή των οδών Μυκηνών  
Καρυάτιδος- Ακρωτηρίου- (Πλατεία Ψαροφαΐου).

Ο ΝΟΜΑΡΧΗΣ ΑΧΑΪΑΣ

Έχοντας υπόψη:

1. Τις δ/ξεις του Ν. 3200/55 περί διοικητικής αποκεντρώσεως και τις  
ιδιες του από 28.6.55 Β.Δ. περί εξαίρεσεως από της αρμοδιότητας των  
Νομαρχών μερικών αντικειμένων αρμοδιότητας του Υπουργού Δ.Ε.



Αριθ. ΑΠ/ΔΠ/40779

(2)

Τροποποίηση του εγκεκριμένου ρυμοτομικού σχεδίου του Δήμου Καλαμαριάς για τον καθορισμό ως πεζοδρόμου τμήματος της οδού Ανατ. Θράκης, από Μ. Αλεξάνδρου μέχρι Λαοσάνη.

Ο ΝΟΜΑΡΧΗΣ ΘΕΣΣΑΛΟΝΙΚΗΣ

Έχοντας υπόψη:

1. Τις διατάξεις του Ν. Δ/τος της 17.7.23 «περί σχεδίων πόλεων κλπ» όπως μεταγενέστερα τροποποιήθηκαν και συμπληρώθηκαν και ειδικότερα τα άρθρα 3, 9 και 70.
2. Τις διατάξεις του Ν. 1032/80 (ΦΕΚ 57/Α) «περί συστάσεως Υπουργείου Χωροταξίας Οικισμού και Περιβάλλοντος» και ειδικότερα τα άρθρα 2 και 3.
3. Τις διατάξεις του Ν. 1558/85 (ΦΕΚ 137/Α) «Κυβέρνηση και Κυβερνητικά Όργανα» και ειδικότερα το άρθρο 23 (παρ. 1).
4. Τις διατάξεις του Π. Δ/τος 183/86 «Έγκριση τροποποιήσεων και καθορισμός όρων και περιορισμών δόμησης από τους Νομάρχες» (ΦΕΚ 70/Α).
5. Τις διατάξεις του Ν. 1337/83 (ΦΕΚ 33/Α) όπως τροποποιήθηκαν και συμπληρώθηκαν και ειδικότερα το άρθρο 33 όπως συμπληρώθηκε με το άρθρο 8 παρ. 15 του Ν. 1512/85 (ΦΕΚ 4/Α).
6. Τις διατάξεις του Ν. 947/79, «περί οικιστικών περιοχών» (ΦΕΚ 169/Α) και ειδικότερα το άρθρο 62 παρ. 1.
7. Τις διατάξεις του Ν. 3200/55 «περί διοικητικής αποκεντρώσεως» (ΦΕΚ 97/Α).

8. Την ΔΠ/ΕΑ/54253/30.12.85 απόφαση Νομάρχης Θεσ/νίκης «Σύσταση Συμβουλίου Χ.Ο.Π. Ν. Θεσ/νίκης».

9. Τις διατάξεις του από 15-4/18.5.81 Π. Δ/τος (ΦΕΚ 262 Δ').

10. Την απόφαση 207/1986 του Δημοτικού Συμβουλίου Καλαμαριάς με την οποία προτείνεται ομόφωνα η τροποποίηση του εγκεκριμένου ρυμοτομικού σχεδίου Καλαμαριάς και συγκεκριμένα η πεζοδρόμηση τμήματος της οδού Αν. Θράκης από Μ. Αλεξάνδρου μέχρι Λαοσάνη.

11. Την από 15.10.86 εισήγηση της Δ/σης Πολεοδομίας.

12. Την σύμφωνη γνώμοδτηση του Νομαρχιακού Συμβουλίου Χ.Ο.Π. του Νομού, όπως αυτή διατυπώνεται στην πράξη 730 της συνεδρίας 41/22.10.86, αποφασίζουμε:

Εγκρίνουμε την τροποποίηση του ρυμοτομικού σχεδίου του Δήμου Καλαμαριάς για την πεζοδρόμηση τμήματος της οδού Ανατ. Θράκης, από Λαοσάνη μέχρι Μ. Αλεξάνδρου όπως αυτή φαίνεται στο Τοπογραφικό διάγραμμα σε κλίμακα 1:500 που έχει θεωρηθεί από το Δ/ντή της Δ/σης Πολεοδομίας Ν. Θεσ/νίκης και αποτελεί αναπόσπαστο μέρος αυτής της απόφασης.

Η ισχύς της απόφασης αυτής αρχίζει από τη δημοσίευση της στην Εφημερίδα της Κυβερνήσεως.

Η απόφαση αυτή να δημοσιευθεί στην Εφημερίδα της Κυβερνήσεως (άρθρο 1 του Ν.Δ. 1018/71).

Θεσσαλονίκη, 3 Δεκεμβρίου 1986

Ο Νομάρχης  
ΝΙΚΟΣ ΠΙΝΑΚΙΔΗΣ

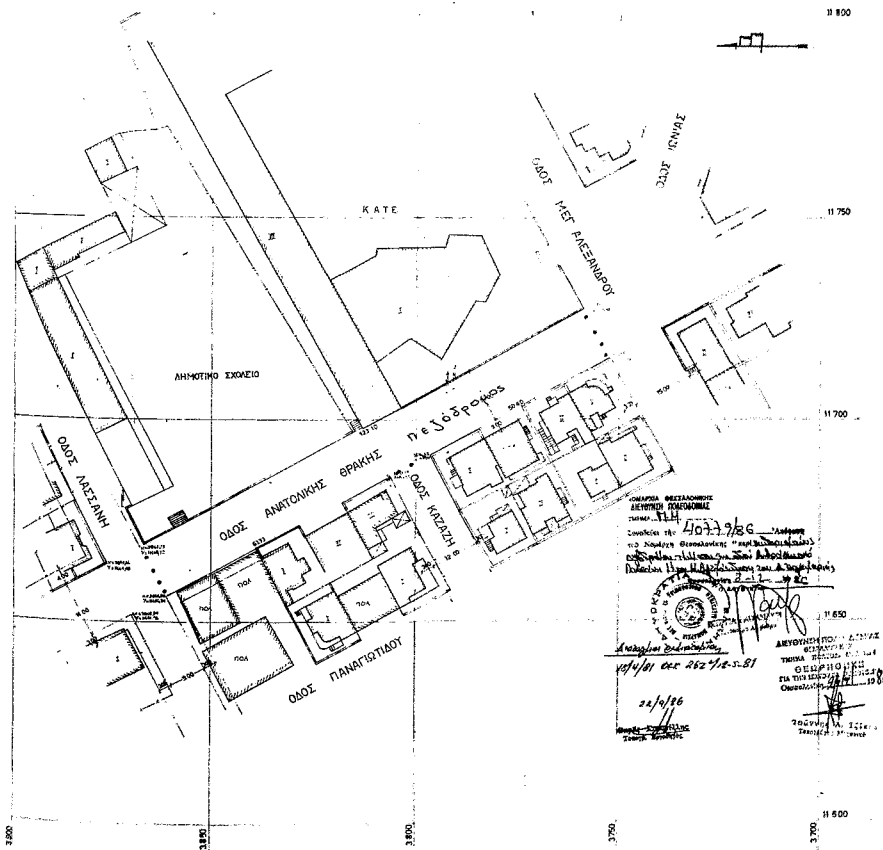

<b>ΔΗΜΟΣ ΚΑΛΑΜΑΡΙΑΣ</b>	
ΘΕΜΑ ΣΧΕΔΙΟΥ ΤΟΠΟΓΡΑΦΙΚΟ ΔΙΑΓΡΑΜΜΑ Κατάσταση του 224/86 σύμφωνα με Α.Σ.	
ΤΙΤΛΟΣ Χαρακτηρισμός τμήματος της οδού Αν Θράκης, μεταξύ των οδών Μ.Αλεξάνδρου και Λαοσάνη, σε πεζόδρομο.	
Ο ΥΠΕΡΒΑΣΤΗΣ  ΝΟΜΑΡΧΗΣ ΚΑΛΑΜΑΡΙΑΣ	Ο ΣΥΜΒ. ΑΣ  ΠΡΟΕΔΡΟΣ ΣΥΜΒΟΥΛΙΟΥ ΚΑΛΑΜΑΡΙΑΣ
ΕΚΔΕΙΧΟΜΕΝΟΣ  ΑΡΧΙΤΕΚΤΟΝΟΣ	ΕΠΙΣΤΡΟΦΗ  ΑΡΧΙΤΕΚΤΟΝΟΣ
Ο ΔΗΜΑΡΧΗΣ  ΝΙΚΟΣ ΠΙΝΑΚΙΔΗΣ	



Αριθ. ΑΠ/ΔΠ//40778

(4)

Τροποποίηση του εγκεκριμένου ρυμοτομικού σχεδίου του Δήμου Καλαμαριάς για τον καθορισμό ως πεζοδρόμου τμήματος της οδού Μακρυράχης από Κέρκυρας μέχρι Β. Όλγας.

**Ο ΝΟΜΑΡΧΗΣ ΘΕΣΣΑΛΟΝΙΚΗΣ**

Έχοντας υπόψη:

1. Τις διατάξεις του Ν. Δ/τος της 17.7.23 «περί σχεδίων πόλεων κλπ» όπως μεταγενέστερα τροποποιήθηκαν και συμπληρώθηκαν και ειδικότερα τα άρθρα 3, 9 και 70.
2. Τις διατάξεις του Ν. 1032/80 (ΦΕΚ 57/Α) «περί συστάσεως Υπουργείου Χωροταξίας Οικισμού και Περιβάλλοντος» και ειδικότερα τα άρθρα 2 και 3.
3. Τις διατάξεις του Ν. 1558/85 (ΦΕΚ 137/Α) «Κυβέρνηση και Κυβερνητικά Όργανα» και ειδικότερα το άρθρο 23 (παρ. 1).
4. Τις διατάξεις του Π. Δ/τος 183/86 «Έγκριση τροποποιήσεων και καθορισμός όρων και περιορισμών δόμησης από τους Νομάρχες» (ΦΕΚ 70/Α).
5. Τις διατάξεις του Ν. 1337/83 (ΦΕΚ 33/Α) όπως τροποποιήθηκαν και συμπληρώθηκαν και ειδικότερα το άρθρο 33 όπως συμπληρώθηκε με το άρθρο 8 παρ. 15 του Ν. 1512/85 (ΦΕΚ 4/Α).
6. Τις διατάξεις του Ν. 947/79, «περί οικιστικών περιοχών» (ΦΕΚ 169/Α) και ειδικότερα το άρθρο 62 παρ. 1.
7. Τις διατάξεις του Ν. 3200/55 «περί διοικητικής αποκεντρώσεως» (ΦΕΚ 97/Α).

8. Την ΔΠ/ΕΑ/54253/30.12.85 απόφαση Νομάρχης Θεσ/νίκης «Σύσταση Συμβουλίου Χ.Ο.Π. Ν. Θεσ/νίκης»

9. Τις διατάξεις του από 5.11.68/29.1.69 Β. Δ/τος (ΦΕΚ 21 Δ).

10. Την απόφαση 232/1986 του Δημοτικού Συμβουλίου Καλαμαριάς με την οποία προτείνεται ομόφωνα η τροποποίηση του εγκεκριμένου ρυμοτομικού σχεδίου Καλαμαριάς και συγκεκριμένα η πεζοδρόμηση τμήματος της οδού Μακρυράχης από Κέρκυρας μέχρι Β. Όλγας.

11. Την από 15.10.86 εισήγηση της Δ/σης Πολεοδομίας.

12. Την σύμφωνη γνωμοδότηση του Νομαρχιακού Συμβουλίου Χ.Ο.Π. του Νομού, όπως αυτή διατυπώνεται στην πράξη 728 της συνεδρίας 41/22.10.86, αποφασίζουμε:

Εγκρίνουμε την τροποποίηση του ρυμοτομικού σχεδίου του Δήμου Καλαμαριάς για τον καθορισμό ως πεζοδρόμου τμήματος της οδού Μακρυράχης από την οδό Κερκύρας μέχρι την οδό Β. Όλγας όπως αυτή φαίνεται στο τοπογραφικό διάγραμμα σε κλίμακα 1:500 που έχει θεωρηθεί από το Δ/ντή της Δ/σης Πολεοδομίας Ν. Θεσ/νίκης και αποτελεί αναπόσπαστο μέρος αυτής της απόφασης.

Η ισχύς της απόφασης αυτής αρχίζει από τη δημοσίευση της στην Εφημερίδα της Κυβερνήσεως.

Η απόφαση αυτή να δημοσιευθεί στην Εφημερίδα της Κυβερνήσεως (άρθρο 1 του Ν.Α. 1018/71).

Θεσσαλονίκη, 3 Δεκεμβρίου 1986

Ο Νομάρχης  
**ΝΙΚΟΣ ΠΙΝΑΚΙΔΗΣ**

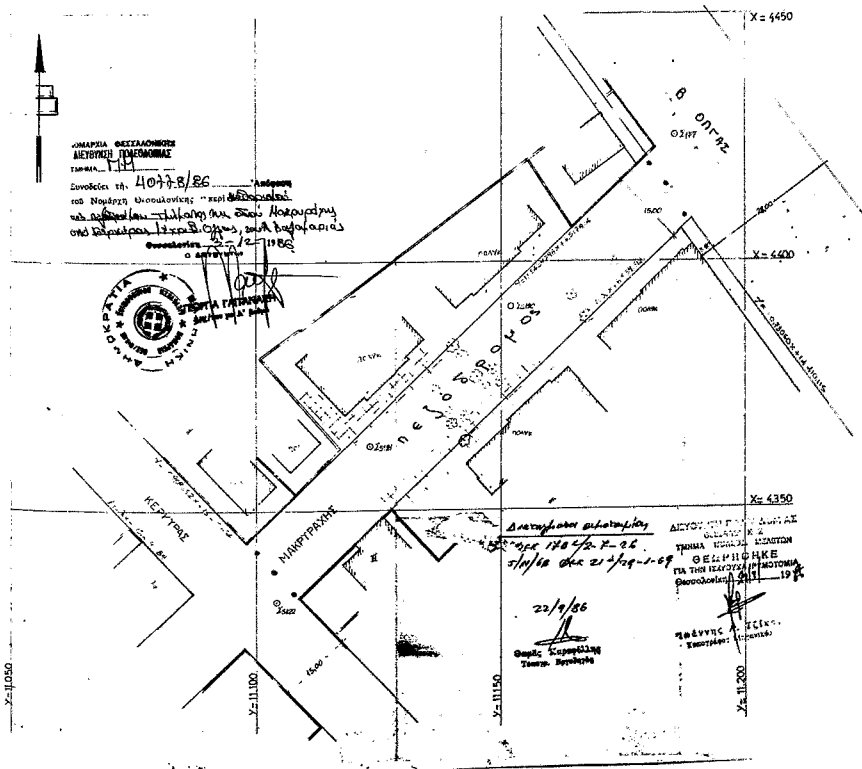

<b>ΔΗΜΟΣ ΚΑΛΑΜΑΡΙΑΣ</b>	
ΘΕΜΑ ΣΧΕΔΙΟΥ: <b>ΤΟΠΟΓΡΑΦΙΚΟ ΔΙΑΓΡΑΜΜΑ</b> <small>κλίμακα 1:500 σύμφωνα με 232/86 απόφαση του Δ.Σ.</small>	
ΚΛΙΜΑΚΑ: 1:500	ΧΡΟΝΟΣ ΣΥΝΤΑΞΗΣ: 10/12/86
ΤΙΤΛΟΣ: Πεζοδρόμηση τμήματος της οδού Μακρυράχης από Κέρκυρας μέχρι Β.δν. Αντίστασης.	
ΣΧΕΔΙΑΣΤΗΣ	ΣΥΝΤΑΞΑΣ
 ΒΑΣΙΛΙΚΗ ΚΑΡΑΜΑΝΛΙ ΜΗΧΑΝΙΚΟΣ ΣΧΕΔΙΑΣΤΗΣ	 ΝΙΚΟΣ ΠΙΝΑΚΙΔΗΣ Αρχιτέκτονας - Τοπογράφος Μηχανικός Α.Π.Θ.
ΕΛΕΓΧΘΗΚΕ	ΕΠΙΒΛΕΦΘΗΣΑΝ
 ΑΝ. ΚΑΡΑΛΑΜΑΝΙΔΗΣ Πολιτικός Μηχανικός	 ΝΙΚΟΣ ΠΙΝΑΚΙΔΗΣ Αρχιτέκτονας - Τοπογράφος Μηχανικός Α.Π.Θ.
Ο ΔΗΜΑΡΧΟΣ  ΝΙΚΟΣ ΠΙΝΑΚΙΔΗΣ	

Αριθ. ΤΠ/9863

(5)

Καθορισμός ορίων, κατηγορίες και καθορισμός όρων και περιορισμών δόμησης του οικισμού Λουκάτα Κοινότητας Σταυρού Ν. Κερκύρας.

**Ο ΝΟΜΑΡΧΗΣ ΚΕΡΚΥΡΑΣ**

Έχοντας υπόψη:

1. Τις διατάξεις του από 24.4.85 Π. Δ/τος (ΦΕΚ 181 Δ' /3.5.85) «περί τρόπου καθορισμού ορίων οικισμών της Χώρας μέχρι 2.000 κατοίκους κατηγορίες αυτών και καθορισμός όρων και περιορισμών δόμησης».
2. Τις προτάσεις των ιδιωτών μελετητών μηχανικών στους οποίους ανατέθηκε σχετική μελέτη στα πλαίσια του προγράμματος των ανοιχτών πόλεων, που αφορούν στο προσδιορισμό των ορίων του υπόψη οικισμού.
3. Τα πληθυσμιακά στοιχεία των δύο τελευταίων απογραφών του Κράτους της ΕΣΥΕ.
4. Τις ιδιαιτερότητες που παρουσιάζει ο οικισμός.
5. Την αριθ. 17/86 απόφαση του Κοινοτικού Συμβουλίου Σταυρού.
6. Την αριθ. 24 Θέμα 7ο) 26.9.86 γνωμοδότηση του Συμβουλίου ΧΟΠ Ν. Κερκύρας, αποφασίζουμε:

**1. Όριο οικισμού:**

Ορίζουμε όρια του οικισμού Λουκάτα με στοιχεία όπως αυτά φαίνονται στο συνοδευτικό της παρούσας σχεδιάγραμμα σε κλίμακα 1:5000 και που αποτελεί αναπόσπαστο τμήμα της απόφασης αυτής και που συντάχθηκαν βάσει στοιχείων χαρτών με επιτόπια συμπλήρωση.

**2. Όροι δόμησης:**

α) αρτιότητα: Άρτια και οικοδομήσιμα θεωρούνται τα οικοπέδα εντός των παραπάνω ορίων τα οποία έχουν ελάχιστο εμβαδόν 750 τ.μ. για το συνεκτικό τμήμα και 1500 τ.μ. για το μη συνεκτικό τμήμα.

β) Κατά παρέκλιση εντός των ορίων του οικισμού θεωρούνται άρτια και οικοδομήσιμα τα οικοπέδα με όποιο εμβαδόν είχαν στις 3.5.1985 ημέρα δημοσίευσης του από 24.4.85 Π. Δ/τος.

γ) Πριν από οποιαδήποτε κατάτμηση οικοπέδων εντός των ορίων του οικισμού, θα πρέπει να θεωρείται το σχετικό τοπογραφικό διάγραμμα από το Τμήμα Πολεοδομίας και Π.Ε. της Νομαρχίας ώστε να εξασφαλίζεται η συνέχεια των υπαρχόντων κοινοχρήστων χώρων και η δημιουργία νέων κοινοχρήστων χώρων σύμφωνα με τα οριζόμενα στις διατάξεις της παρ. 1 του άρθρου 6 του από 24.4.85 Π. Δ/τος.

δ) Κατά τα λοιπά ισχύουν τα οριζόμενα και οι Γενικοί όροι δόμησης που προβλέπονται στο από 24.4.85 Π. Δ/γμα (ΦΕΚ 181Δ/3.5.1985).

**3. Ο οικισμός Λουκάτα κατατάσσεται στις εξής κατηγορίες:**

- A. Θέση στο χώρο:
- B. Βαθμός προστασίας: Αξιόλογος.
- Γ. Δυναμικότητα: Φθίνων.
- Δ. Βαθμός διασποράς: Συνεκτικός.
- Ε. Μέγεθος: Μικρός.

Η απόφαση αυτή με το σχεδιάγραμμα οριοθέτησης οικισμού που τη συνοδεύει να δημοσιευθεί στην Εφημερίδα της Κυβερνήσεως.

Κέρκυρα, 16 Δεκεμβρίου 1986

Ο Νομάρχης  
**ΜΑΝΟΣ ΚΟΚΚΙΝΟΣ**

ΕΛΛΗΝΙΚΗ ΔΗΜΟΚΡΑΤΙΑ ΝΟΜΑΡΧΙΑ ΚΕΡΚΥΡΑΣ Τμήμα Πολεοδομίας & Πολεοδομικών εφαρμογών Αρ. Πρωτ. ΤΠ/9863		
ΝΟΜΟΣ ΚΕΡΚΥΡΑΣ ΚΟΙΝΟΤΗΤΑ ΣΤΑΥΡΟΣ ΟΙΚΙΣΜΟΣ ΛΟΥΚΑΤΑ (ΜΑ 24-485 ΟΕΚ 181Δ' 3-5-85)		
Υ Π Ο Μ Ν Η Μ Α		
----- ΟΡΙΑ ΟΤΑ		
----- ΟΡΙΑ ΟΙΚΙΣΜΟΥ		
ΠΕΡΙΓΡΑΣΗ ΟΡΙΩΝ	ΟΡΕΡΕΜΕΝΟΙ ΙΔΙΟΚΤΗΤΕΣ	
1. Μαρμάρι Σπηλι		
2. Λοιάφορ Στανίμ		
3. Λουκάτα Σπηλι		
4. Λουκάτα Λουκάτα		
5. Λουκάτα Αμυγδαλά		
6. Λουκάτα Περικλέ		
7. Λουκάτα Ειδυμιά		
8. Λουκάτα Βιολιά		
9. Λουκάτα Περικλέ		
10. Λουκάτα Αμυγδαλά		
11. Λουκάτα Περικλέ		
12. Μαρμάρι Σπηλι		
το παρόν σχεδιάγραμμα συνοδεύει ταυτοδύναμη απόφαση του Κοινοτικού Συμβουλίου Κερκύρας		
Κέρκυρα, 16-12-1986	ΑΡΙΘ ΣΧΕΔΙΟΥ	Π1
ΚΛΙΜΑΚΑ 1:5000	ΚΑΝΟΝΑ	1:5000
ΗΜΕΡΑ 16-12-1986		

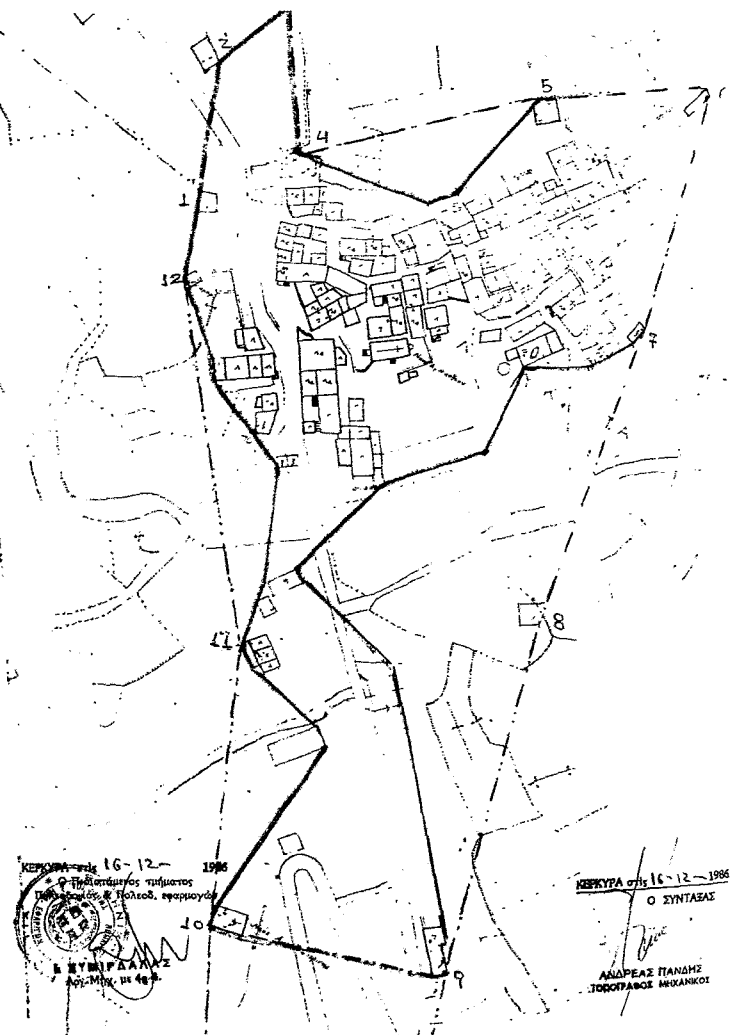



Αριθ. ΤΠ/8799

(7)

Καθορισμός ορίων, κατηγορίες και καθορισμός όρων και περιορισμών δόμησης του οικισμού Σφακερών Κοινότητας Σφακερών Ν. Κερκύρας.

**Ο ΝΟΜΑΡΧΗΣ ΚΕΡΚΥΡΑΣ**

Έχοντας υπόψη:

1. Τις διατάξεις του από 24.4.85 Π. Δ/τος (ΦΕΚ 181 Δ' /3.5.85) «περί τρόπου καθορισμού ορίων οικισμών της Χώρας μέχρι 2.000 κατοίκους κατηγορίες αυτών και καθορισμός όρων και περιορισμών δόμησης».
2. Τις προτάσεις των ιδιωτών μελετητών μηχανικών στους οποίους ανατέθηκε σχετική μελέτη στα πλαίσια του προγράμματος των ανοιχτών πόλεων, που αφορούν στο προσδιορισμό των ορίων του υπόψη οικισμού.
3. Τα πληθυσμιακά στοιχεία των δύο τελευταίων απογραφών του Κράτους της ΕΣΥΕ.
4. Τις ιδιαιτερότητες που παρουσιάζει ο οικισμός.
5. Την υπ' αριθ. 12/86 απόφαση του Κοινοτικού Συμβουλίου Σφακερών.
6. Την αριθ. 21 Θέμα 5ο) 3.9.86 γνωμοδότηση του Συμβουλίου ΧΟΠ Ν. Κερκύρας, αποφασίζουμε:

1. Όριο οικισμού:

Ορίζουμε όρια του οικισμού Σφακερών με στοιχεία 1, 2, 3, 4, 5, 6, 7, 8, 9, 10, 11, 12, 13, 14, 1 όπως αυτά φαίνονται στο συνοδευτικό της παρούσας σχεδιάγραμμα σε κλίμακα 1:5000 και που αποτελεί αναπόσπαστο τμήμα της απόφασης αυτής και που συντάχτηκαν βάσει στοιχείων χαρτών με επιτόπια συμπλήρωση.

2. Όροι δόμησης:

α) αρτιότητα: Άρτια και οικοδομήσιμα θεωρούνται τα οικοπέδα εντός των παραπάνω ορίων τα οποία έχουν ελάχιστο εμβαδόν 750 τ.μ.

β) Κατά παρέκλιση εντός των ορίων του οικισμού θεωρούνται άρτια και οικοδομήσιμα τα οικοπέδα με όποιο εμβαδόν είχαν στις 3.5.1985 ημέρα δημοσίευσης του από 24.4.85 Π. Δ/τος. γ) Πριν από οποιαδήποτε κατάτμηση οικοπέδων εντός των ορίων του οικισμού, θα πρέπει να θεωρείται το σχετικό τοπογραφικό διάγραμμα από το Τμήμα Πολεοδομίας και Π.Ε. της Νομαρχίας ώστε να εξασφαλίζεται η συνέχεια των υπαρχόντων κοινοχρήστων χώρων και η δημιουργία νέων κοινοχρήστων χώρων σύμφωνα με τα οριζόμενα στις διατάξεις της παρ. 1 του άρθρου 6 του από 24.4.85 Π. Δ/τος.

δ) Κατά τα λοιπά ισχύουν τα οριζόμενα και οι Γενικοί όροι δόμησης που προβλέπονται στο από 24.4.85 Π. Δ/γμα (ΦΕΚ 181Δ/3.5.1985).

3. Ο οικισμός Σφακερών κατατάσσεται στις εξής κατηγορίες:

A. Βαθμός προστασίας: Ενδιαφέρον.

B. Δυναμικότητα: Στάσιμος.

Γ. Βαθμός διασποράς: Συνεκτικός.

Δ. Μέγεθος: Μεσαίος.

Η απόφαση αυτή με το σχεδιάγραμμα οριοθέτησης οικισμού που τη συνοδεύει να δημοσιευθεί στην Εφημερίδα της Κυβερνήσεως.

Κέρκυρα, 25 Νοεμβρίου 1986

Ο Νομάρχης  
**ΜΑΝΟΣ ΚΟΚΚΙΝΟΣ**

ΕΛΛΗΝΙΚΗ ΔΗΜΟΚΡΑΤΙΑ ΝΟΜΑΡΧΙΑ ΚΕΡΚΥΡΑΣ Τμήμα Πολεοδομίας & πολεοδομικών εφαρμογών Αρ. πρωτ. ΤΠ/8799	
ΝΟΜΟΣ ΚΕΡΚΥΡΑΣ ΚΟΙΝΟΤΗΤΑ: ΣΦΑΚΕΡΑ ΟΙΚΙΣΜΟΣ: ΣΦΑΚΕΡΑ (ΠΔ 24-4-85 ΦΕΚ 181Δ' 3-5-85)	
Υ Π Ο Μ Ν Η Μ Α	
-----	ΟΡΙΑ ΟΤΑ
-----	ΟΡΙΑ ΟΙΚΙΣΜΟΥ
ΠΕΡΙΓΡΑΦΗ ΟΡΙΩΝ	(Σφ ερόμενοι ιδιοκτήτες)
1. Ανατολικά Σκοπέιο	
2. Μικαράκης Στοιμάς	
3. Νικολαΐδου Μάρθα	
4. Δεσπότης Κυμινιά	
5. Τζούρα Γιώργος	
6. Καρολίνα Ζαχαρέου	
7. Τράϊβας Γιώργος	
8. Ανδριώτης Γιώργος	
9. Μεταξάκης Γιώργος	
10. Γεωργιανός Αριστέλης	
11. Μαυρομάρι Σάββας	
12. Μαυρομάρι Σάββας	
13. Αραυγάς Κυμινιά	
14. Σπύρου Σοφία	
το παρον σχεδιαγραμμα συνοδεύει ταυτοριθμη απόφαση του Ν. Νομαρχ. Κερκυρας	ΑΡΙΘ ΣΧΕΔΙΟΥ Π1
Κερκυρα, 25-11-1986	ΚΛΙΜΑΚΑ 1:5000
Εμβαδόν ορις προστασίας 750 τ.μ. για το συνεκτικό τμήμα για το διασπαστο τμήμα	ΗΜΕΡ 25-11-1986

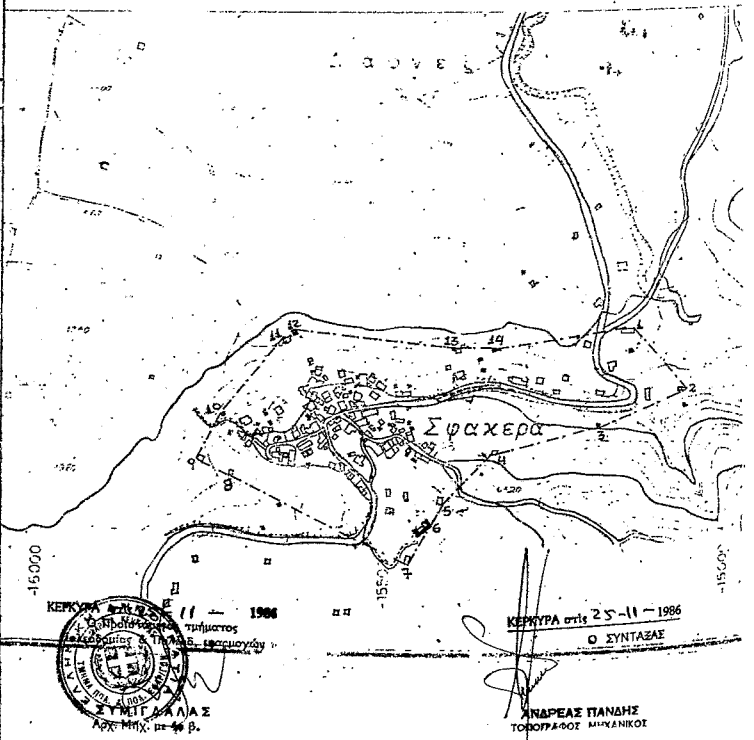

Αριθ. ΤΡ/8801

(8)

Καθορισμός ορίων, κατηγορίες και καθορισμός όρων και περιορισμών δόμησης του οικισμού Κανακιάδων Κοινότητας Κανακιάδων Ν. Κερκύρας.

**Ο ΝΟΜΑΡΧΗΣ ΚΕΡΚΥΡΑΣ**

Έχοντας υπόψη:

1. Τις διατάξεις του από 24.4.85 Π. Δ/τος (ΦΕΚ 181 Δ' /3.5.85) «περί τρόπου καθορισμού ορίων οικισμών της Χώρας μέχρι 2.000 κατοίκους κατηγορίες αυτών και καθορισμός όρων και περιορισμών δόμησης».
2. Τις προτάσεις των ιδιωτών μελετητών μηχανικών στους οποίους ανατέθηκε σχετική μελέτη στα πλαίσια του προγράμματος των ανοιχτών πόλεων, που αφορούν στο προσδιορισμό των ορίων του υπόψη οικισμού.
3. Τα πληθυσμιακά στοιχεία των δύο τελευταίων απογραφών του Κράτους της ΕΣΥΕ.
4. Τις ιδιαιτερότητες που παρουσιάζει ο οικισμός.
5. Την υπ' αριθ. 8/86 απόφαση του Κοινοτικού Συμβουλίου Κανακιάδων.
6. Την υπ' αριθ. 21 (Θέμα 3ο) 5.9.86 γνωμοδότηση του Συμβουλίου ΧΟΠ Ν. Κερκύρας, αποφασίζουμε:

1. Όριο οικισμού:

Ορίζουμε όρια του οικισμού Κανακιάδων με στοιχεία 1, 2, 3, 4, 5, 6, 7, 18, 19, 20, 1 όπως αυτά φαίνονται στο συνοδευτικό της παρούσας σχεδιάγραμμα σε κλίμακα 1:5000 και που αποτελεί αναπόσπαστο τμήμα της απόφασης αυτής και που συντάχτηκαν βάσει στοιχείων χαρτών με επιτόπια συμπλήρωση.

2. Όροι δόμησης:

α) αρτιότητα: Άρτια και οικοδομήσιμα θεωρούνται τα οικοπέδα εντός των παραπάνω ορίων τα οποία έχουν ελάχιστο εμβαδόν 750 τ.μ.

β) Κατά παρέκλιση εντός των ορίων του οικισμού θεωρούνται άρτια και οικοδομήσιμα τα οικοπέδα με όποιο εμβαδόν είχαν στις 3.5.1985 ημέρα δημοσίευσης του από 24.4.85 Π. Δ/τος.

γ) Πριν από οποιαδήποτε κατάτμηση οικοπέδων εντός των ορίων του οικισμού, θα πρέπει να θεωρείται το σχετικό τοπογραφικό διάγραμμα από το Τμήμα Πολεοδομίας και Π.Ε. της Νομαρχίας ώστε να εξασφαλίζεται η συνέχεια των υπαρχόντων κοινοχρήστων χώρων και η δημιουργία νέων κοινοχρήστων χώρων σύμφωνα με τα οριζόμενα στις διατάξεις της παρ. 1 του άρθρου 6 του από 24.4.85 Π. Δ/τος.

δ) Κατά τα λοιπά ισχύουν τα οριζόμενα και οι Γενικοί όροι δόμησης που προβλέπονται στο από 24.4.85 Π. Δ/γμια (ΦΕΚ 181Δ/3.5.1985).

3. Ο οικισμός Κανακιάδων κατατάσσεται στις εξής κατηγορίες:

A. Βαθμός προστασίας: Αδιάφορος.

B. Δυναμικότητα: Δυναμικός.

Γ. Βαθμός διασποράς: Διάσπαρτος.

Δ. Μέγεθος: Μεσαίος.

Η απόφαση αυτή με το σχεδιάγραμμα οριοθέτησης οικισμού που τη συνοδεύει να δημοσιευθεί στην Εφημερίδα της Κυβερνήσεως.

Κέρκυρα, 27 Νοεμβρίου 1986

Ο Νομάρχης  
**ΜΑΝΟΣ ΚΟΚΚΙΝΟΣ**

ΕΛΛΗΝΙΚΗ ΔΗΜΟΚΡΑΤΙΑ  
ΝΟΜΑΡΧΙΑ ΚΕΡΚΥΡΑΣ  
Τμήμα Πολεοδομίας & Πολεοδομικών Εφαρμογών  
Αρ. πρωτ. ΤΠ/8801

**ΝΟΜΟΣ ΚΕΡΚΥΡΑΣ**  
**ΚΟΙΝΟΤΗΤΑ: ΚΑΝΑΚΙΑΔΕΣ**  
**ΟΙΚΙΣΜΟΣ: ΚΑΝΑΚΙΑΔΕΣ** (ΠΔ 24-4-85, ΦΕΚ 181Δ' 3-5-85)

**Υ Π Ο Μ Ν Η Μ Α**

----- ΟΡΙΑ ΟΤΑ  
----- ΟΡΙΑ ΟΙΚΙΣΜΟΥ

ΠΕΡΙΓΡΟΦΗ ΟΡΙΩΝ	(σε ερωμένους ιδιοκτήτες)
1. Συνεταιρισμός Κανακιάδων	14. Μαιμόρης Βασιλίου
2. Κοινοτική δρόμος	15. Μαιμόρης Βασιλίου
3. Τέφμα και οδός Κοινοτική δρόμος	16. Μαιμόρης Αργυρίου
4. Καρφαλάς Αργυρίου	17. Μαιμόρης Σαυρίδου
5. Αρφαράννης Κωφίδη	18. Μαιμόρης Κωφίδη
6. Κοινοτική δρόμος	19. Μαιμόρης Αργυρίου
7. Τέφμα και οδός Κοινοτική δρόμος	20. Μαιμόρης Σαυρίδου
8. Μαιμόρης Λυκούδη	
9. Μαιμόρης Βιστάδου	
10. Βασιλίου Σαυρίδου	
11. Βασιλίου Σαυρίδου	
12. Ρέλης Σαυρίδου	
13. Κοινοτική Αρφαράδου	

14. παρ. σχεδιάγραμμα συλλογικής ταυτοποίησης ορίων του οικισμού Κανακιάδων

ΚΕΡΚΥΡΑ 27-11-1986

ΚΑΝΑΚΙΑ 5000

ΗΜΕΡ 27-11-1986

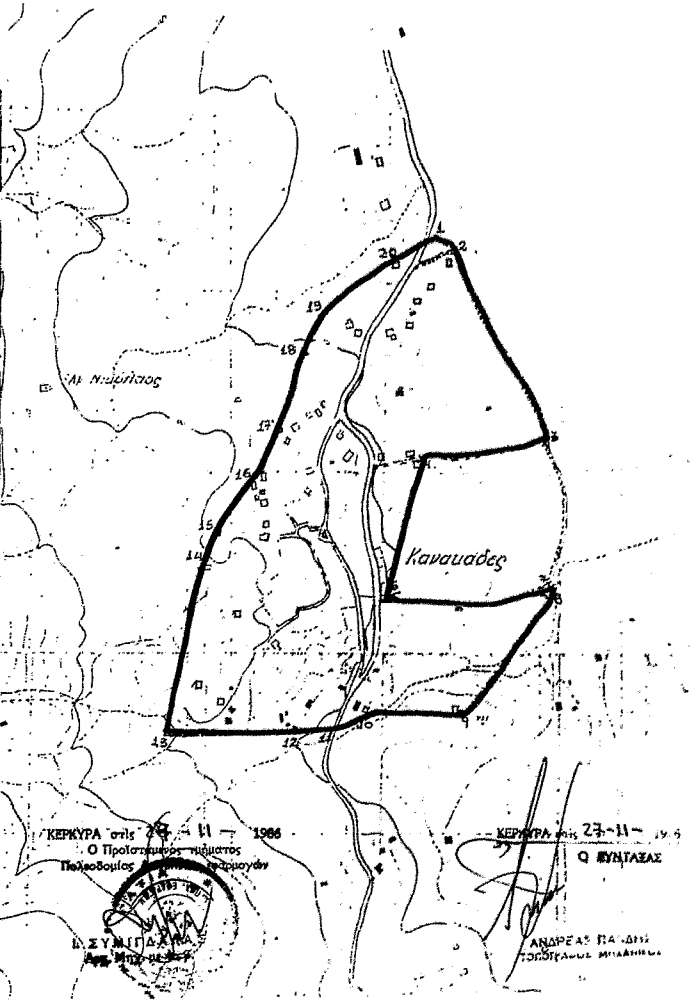

Αριθ. ΤΠ/8800

(9)

Καθορισμός ορίων, κατηγορίες και καθορισμός όρων και περιορισμών δόμησης του οικισμού Γαρδελιάδων Κοινότητας Γαρδελιάδων Ν. Κερκύρας.

**Ο ΝΟΜΑΡΧΗΣ ΚΕΡΚΥΡΑΣ**

Έχοντας υπόψη:

1. Τις διατάξεις του από 24.4.85 Π. Δ/τος, (ΦΕΚ 181 Δ' /3.5.85) «περί τρόπου καθορισμού ορίων οικισμών της Χώρας μέχρι 2.000 κατοίκους κατηγορίες αυτών και καθορισμός όρων και περιορισμών δόμησης».
2. Τις προτάσεις των ιδιωτών μελετητών μηχανικών στους οποίους ανατέθηκε σχετική μελέτη στα πλαίσια του προγράμματος των ανοικτών πόλεων, που αφορούν στο προσδιορισμό των ορίων του υπόψη οικισμού.
3. Τα πληθυσμιακά στοιχεία των δύο τελευταίων απογραφών του Κράτους της ΕΣΥΕ.
4. Τις ιδιαιτερότητες που παρουσιάζει ο οικισμός.
5. Την υπ' αριθ. 9/86 απόφαση του Κοινοτικού Συμβουλίου Γαρδελιάδων.
6. Την αριθ. 21(Θέμα 4ο) 3.9.86 γνωμοδότηση του Συμβουλίου ΧΟΠ Ν. Κερκύρας, αποφασίζουμε:

**1. Όριο οικισμού:**

Ορίζουμε όρια του οικισμού Γαρδελιάδων με στοιχεία 1, 2, 3, 4, 5, 6, 7, 19, 20, 21, 22, 1 όπως αυτά φαίνονται στο συνοδευτικό της παρούσας σχεδιάγραμμα σε κλίμακα 1:5000 και που αποτελεί αναπόσπαστο τμήμα της απόφασης αυτής και που συντάχτηκαν βάσει στοιχείων χαρτών με επιτόπια συμπλήρωση.

**2. Όροι δόμησης:**

α) αρτιότητα: Άρτια και οικοδομήσιμα θεωρούνται τα οικοπέδα εντός των παραπάνω ορίων τα οποία έχουν ελάχιστο εμβαδόν 750 τ. μ. για το συνεκτικό τμήμα και 1000 τμ για το μη συνεκτικό τμήμα.

β) Κατά παρέκλιση εντός των ορίων του οικισμού θεωρούνται άρτια και οικοδομήσιμα τα οικοπέδα με όποιο εμβαδόν είχαν στις 3.5.1985 ημέρα δημοσίευσης του από 24.4.85 Π. Δ/τος.

γ) Πριν από οποιαδήποτε κατάκτηση οικοπέδων εντός των ορίων του οικισμού, θα πρέπει να θεωρείται το σχετικό τοπογραφικό διάγραμμα από το Τμήμα Πολεοδομίας και Π.Ε. της Νομαρχίας ώστε να εξασφαλιστεί η συνέχεια των υπαρχόντων κοινοχρήστων χώρων και η δημιουργία νέων κοινοχρήστων χώρων σύμφωνα με τα οριζόμενα στις διατάξεις της παρ. 1 του άρθρου 6 του από 24.4.85 Π. Δ/τος.

δ) Κατά τα λοιπά ισχύουν τα οριζόμενα και οι Γενικοί όροι δόμησης που προβλέπονται στο από 24.4.85 Π. Δ/γμα (ΦΕΚ 181Δ/3.5.1985).

3. Ο οικισμός Γαρδελιάδων κατατάσσεται στις εξής κατηγορίες:

- A. Βαθμός προστασίας: Αξιόλογος.
- B. Δυναμικότητα: Δυναμικός.
- Γ. Βαθμός διασποράς: Συνεκτικός.
- Δ. Μέγεθος: Μεσαίος.

Η απόφαση αυτή με το σχεδιάγραμμα οριοθέτησης οικισμού που τη συνοδεύει να δημοσιευθεί στην Εφημερίδα της Κυβερνήσεως.

Κέρκυρα, 4 Δεκεμβρίου 1986

Ο Νομάρχης  
ΜΑΝΟΣ ΚΟΚΚΙΝΟΣ

ΕΛΛΗΝΙΚΗ ΔΗΜΟΚΡΑΤΙΑ  
ΝΟΜΑΡΧΙΑ ΚΕΡΚΥΡΑΣ  
Τμήμα πολεοδομίας κ πολεοδομικών εφαρμογών  
Αρ. πρωτ. ΤΠ/8800

---

**ΝΟΜΟΣ ΚΕΡΚΥΡΑΣ**  
**ΚΟΙΝΟΤΗΤΑ: ΓΑΡΔΕΛΙΑΔΩΝ**  
**ΟΙΚΙΣΜΟΣ: ΓΑΡΔΕΛΙΑΔΩΝ** (ΠΑ 24-4-85 ΦΕΚ 181Δ' 3-5-85)

**Υ Π Ο Μ Ν Η Μ Α**

\_\_\_\_\_ ΟΡΙΑ ΟΤΑ  
\_\_\_\_\_ ΟΡΙΑ ΟΙΚΙΣΜΟΥ

ΠΕΡΙΓΡΑΦΗ ΟΡΙΩΝ	ΣΥΝΕΡΓΟΜΕΝΟΙ (ΙΔΙΟΚΗΤΕΣ)
1 Δευτερώνας Θεόδωρος	17 Δευτερώνας Γρηγόριος
2 Δευτερώνας Θεόδωρος	18 Μπαλαμάκης Κων/νος
3 Δευτερώνας Νικόλαος	19 Νουμάριος Ζαχάρης
4 Σαράνης Ζαχαρίας	20 Νουμάριος Νικόλαος
5 Βιταντζάκης Λάσσανος	21 Μάδης Γεώργιος
6 Τρίαντος Χαράλαμπος	22 Καραμάντζου Γεώργιος
7 Κωνσταντίνος Δρόσος	
8 Κωνσταντίνος Δρόσος	
9 Καραμάντζου Γεώργιος	
10 Σαράνης Χρήστος	
11 Δευτερώνας Γεώργιος	
12 Άνδρι Αθανάσιος	
13 Κόρας Γεράσιμος	
14 Τρίαντος Μαρία	
15 Μάδης Νικόλαος	
16 Άνδρι Στέφανος	

το παρόν σχεδιάγραμμα συνοδεύει ταυτορική απόφαση του Ν. Νομαρχ. Κερκύρας

Κέρκυρα, 4 - 12 - 1986

ΕΛΑΧΙΣΤΟ ΟΡΟΣ ΑΡΤΙΟΤΗΤΑΣ για το συνεκτικό τμήμα... 500 τμ... για το διασπαστο τμήμα... 1.000 τμ...

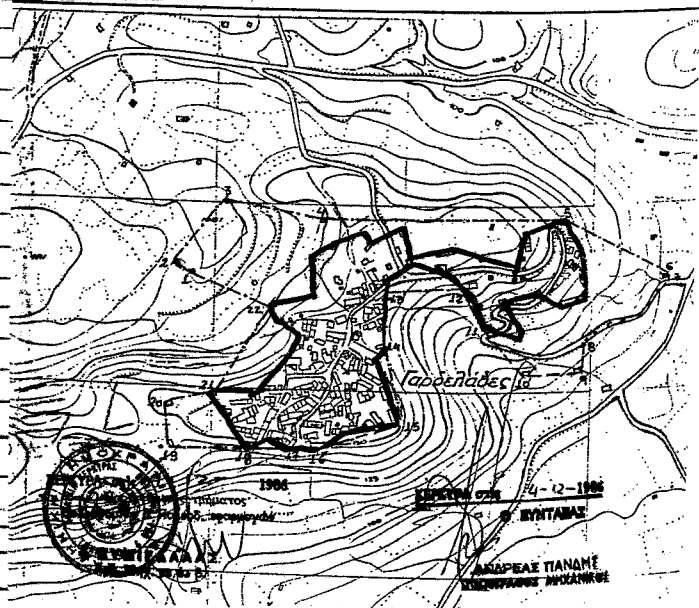



Αριθ. 17/87

(11)

Καθορισμός ορίων και όρων και περιορισμών δόμησης στον οικισμό «Κάμπος» Κοιν. Σκουραϊκών του Ν. Σάμου.  
Ο ΝΟΜΑΡΧΗΣ ΣΑΜΟΥ

Έχοντας υπόψη:

1. Τις διατάξεις του από 24.4.1985 Π.Δ. (ΦΕΚ 181 Δ/3.5.85) «περί τρόπου καθορισμού ορίων οικισμού της Χώρας, κατηγορίες αυτών και καθορισμός όρων και περιορισμών δόμησης».
  2. Τις προτάσεις των ιδιωτών μελετητών Μηχ/κών, στους οποίους ανατέθηκε σχετική μελέτη στα πλαίσια του προγράμματος των ανοικτών πόλεων, που αφορούν στον προσδιορισμό των ορίων των υπόψη οικισμών.
  3. Τα δελτία αρχιτεκτονικής αναγνώρισης του οικισμού που συμπληρώθηκαν από τους ενδιαφερόμενους μελετητές κατά τις υποδείξεις των σχετικών προδιαγραφών του ΥΧΟΠ.
  4. Τα πληθυσμιακά στοιχεία της τελευταίας απογραφής του Κράτους της ΕΣΥΕ.
  5. Την υπ' αριθ. 7/4/22.5.86 γνωμοδότηση του Συμβουλίου ΧΟΠ του Νομού.
  6. Την υπ' αριθ. 34/1985 απόφαση του Κοινοτικού Συμβουλίου, αποφασίζουμε:
1. Καθορίζουμε τα όρια του οικισμού Κάμπος κοιν. Σκουραϊκών του Ν. Σάμου με στοιχεία 84212902.
- Την οριογραμμική με κορυφές τα εξής σημεία.
- I. Οικία Γ. Βασδογιάννη.
  - II. Οικία Στ. Γρηγορέλη.
  - III. Οικία Α. Μόρτζου.
  - IV. Οικία Α. Μόρτζου.
  - V. Οικία Β. Καραγεωργίου.
  - VI. Οικία Ε. Ασίνης, όπως αυτά φαίνονται στα συνοδευτικά της παρούσας σχεδιαγράμματα σε κλίμ. 1:5000, που αποτελούν ανα-

πόσπαστο μέρος της απόφασης αυτής και συντάχθηκαν βάσει στοιχείων χαρτών και επιτόπου ελέγχου.

II. Καθορίζουμε τους ακόλουθους γενικούς και ειδικούς όρους και περιορισμούς Δόμησης.

A. Γενικοί όροι Δόμησης.

1. Εντός των ορίων του οικισμού ισχύουν οι γενικοί όροι δόμησης που προβλέπονται από το Π.Δ. ΦΕΚ 181 Δ/3.5.1985 και για τον οικισμό Κάμπος Σκουραϊκών αρτιότητα γηπέδου 1.000 τ.μ.
2. Κατά παρέκκλιση εντός των ορίων του οικισμού θεωρούνται άρτια τα οικοπέδα με όποιο εμβαδόν είχαν στις 3.5.1985 ημέρα δημοσίευσης του από 24.4.1985 Δ/τος.
3. Χαρακτηρίζουμε τον οικισμό

α) Παραλιακό, β) αδιάφορο, γ) Στασίμο δ) Συνεκτικό, ε) Μικρό.

II. α) Πριν από οποιαδήποτε κατάτμηση οικοπέδων εντός των ορίων του οικισμού θα πρέπει να θεωρείται το σχετικό τοπογραφικό διάγραμμα από το Τμήμα Πολεοδομίας και ΠΕ της Νομαρχίας, ώστε να εξασφαλίζεται η συνέχεια των υπαρχόντων κοινοχρήστων χώρων και η δημιουργία νέων κοινοχρήστων χώρων σύμφωνα με τα οριζόμενα στις διατάξεις της παρ. 1 του άρθρου 6 του από 24.4.1985 Δ/τος.

β) Να εξασφαλίζεται οπωσδήποτε η συνέχεια των υφισταμένων ή εγκεκριμένων δρόμων του οικισμού.

Κατά τα λοιπά ισχύουν τα οριζόμενα στο από 24.4.1985 Π. Δ/γμα (ΦΕΚ 181Δ/3.5.1985).

Η παρούσα απόφαση με το σχεδιάγραμμα οριοθέτησης του οικισμού του τη συνοδεύει να δημοσιευθεί στην Εφημερίδα της Κυβερνήσεως.

Σάμος, 5 Ιανουαρίου 1987

Ο Νομάρχης  
ΚΥΡ. ΓΕΩΡΓΙΑΔΗΣ

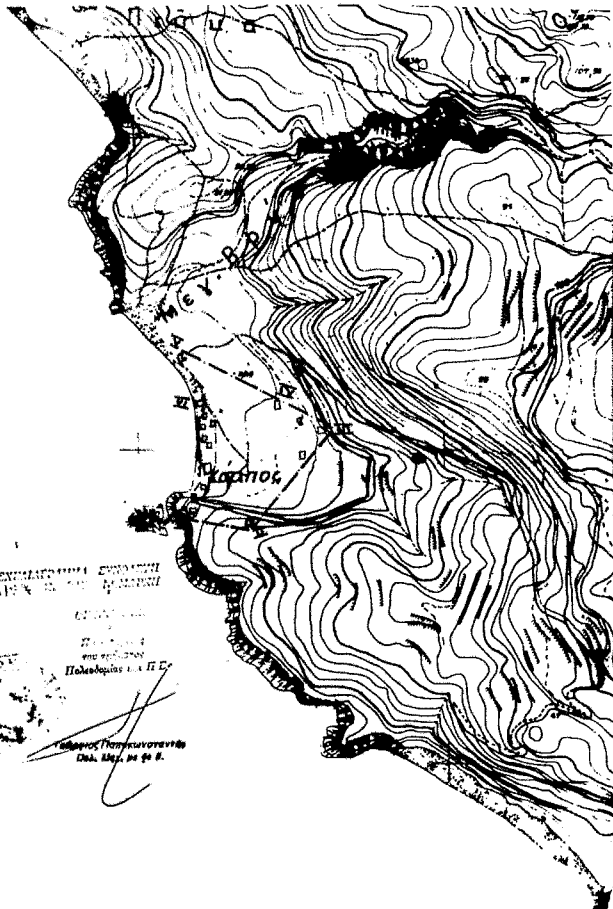

ΤΟ ΠΑΡΟΝ ΣΧΕΔΙΑΓΡΑΜΜΑ ΕΠΙΣΤΡΟΦΗ ΤΩΝ ΑΝΤΙΦΩΤΟΓΡΑΦΗΜΑΤΩΝ ΕΛΛΗΝΙΚΗΣ ΔΗΜΟΚΡΑΤΙΑΣ  
ΥΠΟΥΡΓΕΙΟ ΧΩΡΟΤΑΞΙΑΣ ΟΙΚΙΣΜΟΥ ΚΑΙ ΠΕΡΙΒΑΛΛΟΝΤΟΣ  
ΔΙΕΥΘΥΝΣΗ ΧΩΡΟΤΑΞΙΑΣ  
ΑΡΧΙΤΕΚΤΟΝΙΚΟ ΕΡΓΑΣΤΗΡΙΟ  
Συντάκτης: Γεωργ. Γιοκαρίνης  
Ελεγκτής: Στ. Τσαλακάνης  
Αθήνα, 10/1/87

ΝΟΜΟΣ : ΣΑΜΟΥ Οικισμός: 84212902 ΚΑΜΠΟΣ	
ΥΠΟΜΝΗΜΑ	
- - - - - Οριο ΟΤΑ - - - - - Οριο οικισμού 1.2.3 ... Ονομασίες	
I	οικία Γ Βασδογιάννη
II	-II- Στ Γρηγορέλη
III	-II- Α Μορτζου
IV	-II- Α Μορτζου
V	-II- Β Καραγεωργίου
VI	-II- Ε Ασίνης
ΟΡΙΟΘΕΤΗΣΗ ΟΙΚΙΣΜΟΥ	
Συντάκτης: Γεωρ. Γιοκαρίνης Ελεγκτής: Στ. Τσαλακάνης	Αριθμός σχεδίου: Π-1.1 Κλίμα: 1:5.000 Ημερ: 1984
Υπουργείο Χωροταξίας Οικισμού και Περιβάλλοντος ΔΙΕΥΘΥΝΣΗ ΧΩΡΟΤΑΞΙΑΣ	