



# ΕΦΗΜΕΡΙΣ ΤΗΣ ΚΥΒΕΡΝΗΣΕΩΣ ΤΗΣ ΕΛΛΗΝΙΚΗΣ ΔΗΜΟΚΡΑΤΙΑΣ

ΑΘΗΝΑ  
16 ΣΕΠΤΕΜΒΡΙΟΥ 1987

ΤΕΥΧΟΣ ΤΕΤΑΡΤΟ

ΑΡΙΘΜΟΣ ΦΥΛΛΟΥ  
889

## ΠΕΡΙΕΧΟΜΕΝΑ

### ΠΟΛΕΟΔΟΜΙΑ ΑΠΟΦΑΣΕΙΣ

- Κατηγοριοποίηση και καθορισμός ορίων οικισμών Σταυροδρόμι, Πανουσαϊκά, Ξηροχώρι, της Κοινότητας Σταυροδρομίου επαρχίας Πατρών Ν. Αχαΐας . . . . . 1
- Κατηγοριοποίηση και καθορισμός ορίων οικισμών Σαρκουνά, Ζήρια, Άνω Ζήρια, Ροδινή, Ροδινή Ι, ΙΙ Κοινότητας Ζήριας, επαρχίας Πατρών Ν. Αχαΐας . . . . . 2

### ΠΟΛΕΟΔΟΜΙΑ ΑΠΟΦΑΣΕΙΣ

- Αριθ. Χ.Ε211 (1)  
Κατηγοριοποίηση και καθορισμός ορίων οικισμών Σταυροδρόμι, Πανουσαϊκά, Ξηροχώρι, της Κοινότητας Σταυροδρομίου επαρχίας Πατρών Ν. Αχαΐας.

#### Ο ΝΟΜΑΡΧΗΣ ΑΧΑΪΑΣ

Έχοντας υπόψη:

1. Την από 24.4.85 (ΦΕΚ 181Δ/3.5.85) «περί τρόπου καθορισμού ορίων οικισμών της χώρας μέχρι 2.000 κατοίκους, κατηγορίας αυτών και καθορισμού όρων και περιορισμών δόμησής τους».
2. Το από 14.2.87 Π.Δ. (ΦΕΚ 133Δ/23.2.87) που αφορά τροποποίηση, των από 24.4.85 «Τρόπος καθορισμού ορίων οικισμών της χώρας μέχρι 2.000 κατοίκους κατηγορίες αυτών και καθορισμός όρων και περιορισμών δόμησής τους» (ΦΕΚ 181/Δ) και από 20.8.85 «πολεοδόμηση και επέκταση οικισμών της χώρας μέχρι 2.000 κατοίκους και τροποποίηση του από 24.4.85 Π.Δ. (ΦΕΚ 414/Δ)».
3. Τα πληθυσμιακά στοιχεία της τελευταίας απογραφής του Κράτους της ΕΣΥΕ.
4. Τη μελέτη σχεδιασμού ανοικτών πόλεων που εκπονήθηκε από ομάδα μελετητών που έκανε προτάσεις για την οριοθέτηση, κατηγοριοποίηση κλπ. των οικισμών του Ν. Αχαΐας σύμφωνα με τις προδιαγραφές του ΥΠΕΧΩΔΕ.
5. Την υπ' αρ. 30/4.11.85 απόφαση του Κοινοτικού Συμβουλίου Σταυροδρομίου Πάτρας.
6. Την υπ' αρ. 12/10.7.87 γνωμοδότηση του ΣΧΟΠ του Ν. Αχαΐας, αποφασίζουμε:
  1. Την Κατηγοριοποίηση των οικισμών Πανουσαϊκά, Σταυροδρόμι, Ξηροχώρι, Ράχη της Κοινότητας Σταυροδρομίου όπως παρακάτω:
    - θέση στο χώρο (Α3) Μη περιαστικοί, μη παραλιακοί, μη τουριστικοί
    - Βαθμός προστασίας: (Β3) αδιάφοροι
    - Δυναμικότητα: (Γ3) φθίνων, Σταυροδρόμι (Γ2) Στάσιμοι Ράχη, Ξηροχώρι, Σταυροδρόμι

Βαθμός διασποράς: (Δ2) διάσπαρτος, (Δ1) συνεκτικοί Σταυροδρόμι, Ξηροχώρι, Ράχη

- Μέγεθος: (Ε1) μικροί.

2. Καθορίζουμε τα όρια του οικισμού Πανουσαϊκών επαρχίας Πάτρας σε ακτίνα 800 μ. από το κέντρο του οικισμού με την επιφύλαξη των δ/ξων της παρ. 2 του άρθρου 1 του από 14.2.87 Π.Δ. (ΦΕΚ 133Δ/23.2.87) όπως αυτά φαίνονται στο διάγραμμα του οικισμού σε κλ. 1:5000 που συνοδεύει την απόφαση που φέρει την σφραγίδα του ΣΧΟΠ.

Όσο δε για τους οικισμούς Σταυροδρόμι, Ξηροχώρι, Ράχη καθορίζουμε τα όρια όπως φαίνονται στα συνημμένα διαγράμματα.

3. Εντός των ορίων των οικισμών ισχύουν οι γενικοί όροι δόμησης που προβλέπονται από το Π.Δ. ΦΕΚ 181Δ/3.5.85 όπως τροποποιήθηκε με το από 14.2.87 Π.Δ. ΦΕΚ 133 Δ/23.2.87. Για τον οικισμό Πανουσαϊκών αρτιότητα γηπέδου 500 τ.μ. και για το Σταυροδρόμι, Ξηροχώρι, Ράχη 400 τ.μ.

4. Κατά παρέκκλιση εντός των ορίων του οικισμού θεωρούνται άρτια οικοπέδα με όποιο εμβαδόν είχαν στις 3.5.85 ημέρα δημοσίευσης του από 24.4.85 Π.Δ.

5. α) Πριν από οποιαδήποτε κατάτμηση οικοπέδων εντός των ορίων των οικισμών θα πρέπει να θεωρείται το σχετικό τοπογραφικό διάγραμμα από το Τ.Π. και Π.Ε. της Νομαρχίας ώστε να εξασφαλίζεται η συνέχεια των υπαρχόντων κοινόχρηστων χώρων και η δημιουργία νέων κοινόχρηστων χώρων σύμφωνα με τα οριζόμενα στις δ/ξεις της παρ. 1 του άρθρου 6 του από 24.4.85 Δ/τος όπως αυτό τροποποιήθηκε με το από 14.2.87 Π.Δ. (ΦΕΚ 133Δ/23.2.87).

β) Να εξασφαλίζεται οπωσδήποτε η συνέχεια των υφισταμένων ή εγκεκριμένων δρόμων του οικισμού.

6.α. Να εξασφαλίζεται οπωσδήποτε η μη ένταξη σε δασικές και αρχαιολογικές περιοχές με τη χορήγηση βεβαιώσεων από τις αντίστοιχες υπηρεσίες, ιδιοκτησιών στις οποίες προτείνεται να γίνουν οικοδ. εργασίες.

β. Να χορηγείται Κ.Σ. ότι το γήπεδο είναι μέσα στην ακτίνα των 800 μ.

Με την υπογραφή της απόφασης αυτής καταργείται η με αρ. Χ 14336/87 απόφαση Νομάρχη στα σημεία που αναφέρεται στους οικισμούς Σταυροδρόμι, Ξηροχώρι, Ράχη, Πανουσαϊκά επαρχίας Πατρών.

Κατά τα λοιπά ισχύουν τα οριζόμενα στο Δ/γμα της 24.4.85 (ΦΕΚ 181Δ/3.5.85) όπως τροποποιήθηκε με το από 14.2.87 Π.Δ. (ΦΕΚ 133Δ/23.2.87).

Η απόφαση αυτή με το σχεδιάγραμμα που τη συνοδεύει να δημοσιευθεί στην Εφημερίδα της Κυβερνήσεως.

Πάτρα, 1 Σεπτεμβρίου 1987  
Ο Νομάρχης  
ΔΗΜ. ΠΑΝΤΑΖΗΣ

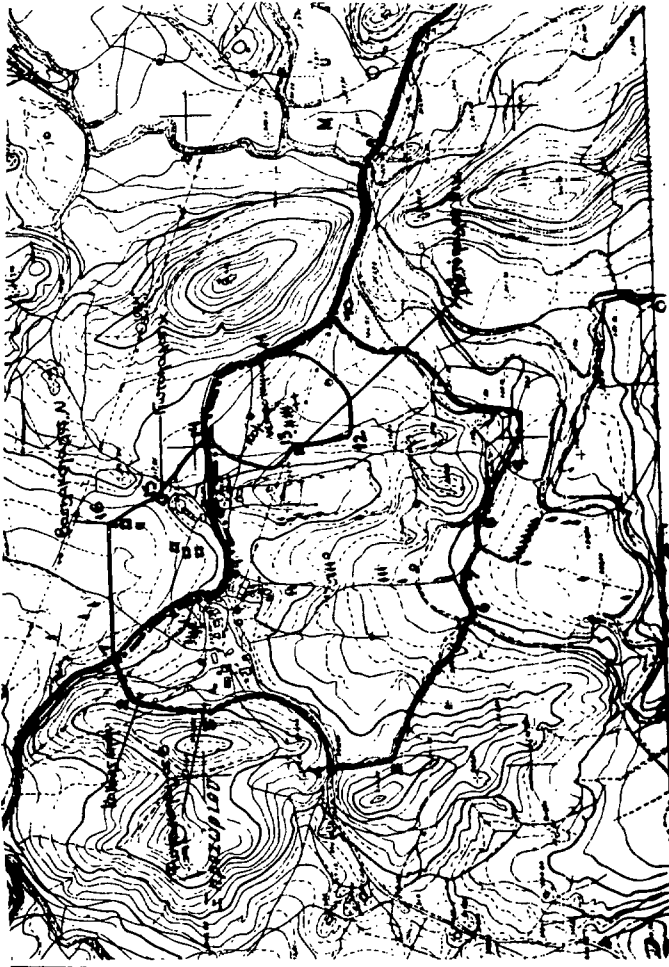

Σημείο του δρόμου και της καδίκου από  
 του (Αδελφότητα) 33 σημειωμένο εστ. 33 σημειωμένο  
 Κωμόπολη εστ. 43 σημειωμένη κωμόπολη 5, 6, 7, 8  
 σημειωμένη κωμόπολη 22 τμήμα κωμόπολης με ορίω 50 μ.  
 από κωμόπολη 202 σημειωμένη δρόμου και ορίω 50 μ. από  
 κωμόπολη 20-202 δρόμος 26-22-232 αντίω 100  
 μ. από το κωμόπολη 232 σημειωμένη κωμόπολη 23-242  
 αντίω 100 μ. από το κωμόπολη 232 σημειωμένη Γνωστότητα  
 232 σημειωμένη Γνωστότητα Α.

ΕΜΒΛΗΜΑ ΚΑΤΑΤΑΞΗΣ ΟΥΤΩΣ  
 ΠΕΡΙΒΑΛΛΟΝΤΟΣ ΝΟΜΟΥ ΑΝΤΙΣ 22-2  
 Το διάγραμμα συνοψίζει το  
 η 12 απόστημα  
 πρακτικού του συμβουλίου.  
 Πάτρα 10/7/67  
 Γραμματέας

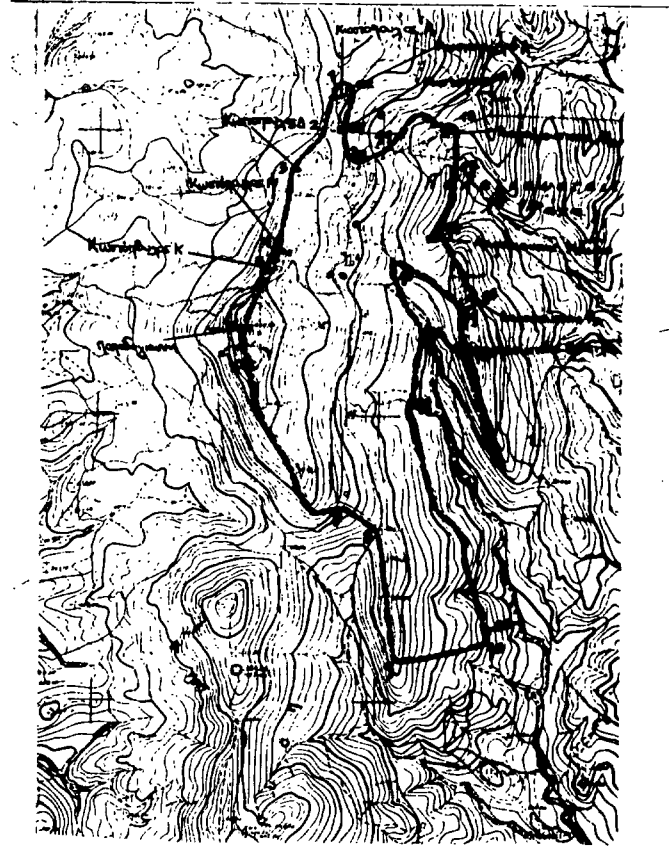

Χωρονομασία (Παρά) 23 κωμόπολη Αδελφός 23 σημειωμένη  
 κωμόπολη 23 κωμόπολη εστ. 43 κωμόπολη Α. 53  
 κωμόπολη Α. 63 Παπαδογιάννη 73 σημειωμένη κωμόπολη  
 83 σημειωμένη κωμόπολη 9-23 κορυφογραμμή 23 σημειωμένη  
 κορυφογραμμή με ορίω 200 μ. από το κωμόπολη του σημειωμένη  
 23 τμήμα ορίω 50 μ. από κωμόπολη και 200 μ. από το  
 κωμόπολη 23 κωμόπολη κωμόπολη και ορίω 30 μ. από  
 κωμόπολη 23 τμήμα κωμόπολη και γηραιά. 23  
 σημειωμένη κωμόπολη 242 Δαφνούσικας εστ. 23 Δαφνού-  
 σικας Α. 23 Δαφνούσικας καϊώ. 26-27 23 Ισοψηφία  
 14 τμήμα Ισοψηφία ή κωμόπολη 23 Δαφνούσικας Α. 23  
 23, 20 23 κωμόπολη γραμμή εστ. και κωμόπολη  
 23 σημειωμένη κωμόπολη Α. 23 σημειωμένη κωμόπολη Α.

ΕΜΒΛΗΜΑ ΚΑΤΑΤΑΞΗΣ ΟΥΤΩΣ  
 ΠΕΡΙΒΑΛΛΟΝΤΟΣ ΝΟΜΟΥ ΑΝΤΙΣ  
 Το διάγραμμα συνοψίζει το  
 η 12 απόστημα  
 πρακτικού του συμβουλίου.  
 Πάτρα 10/7/67  
 Γραμματέας

Σταυροτόπι: 1: κοινο σφηρο φασίου και ποσειδων. 2: Αιφάλας Νίνας 4: Μαυροχωνος (οστρα) 5: οστρα Μαυροχωνος κρ. 6: οστρα Μαυροχωνος Νικ. 7: Μαυροχωνος Γιωφ. (οστρα) 7': οστρα Μαυροχωνος Γιωφου 8: τοση νοτιως ευθιας ⊥ στον βορρο 8'-8": βορρος 8": Αραφαλαστας Γιωφ. (οστρα) 8"-8": 100 μ. απο νεποταγινο 9-11' κοινο-Τηρος βορρος 11: τοση οφινω 50 μτρα απο το ριζο και 50 μ. απο το βορρο. 11-12: ραφελω 50 μ. οριζωια εν απο το ριζο 12: σφηρο χρωμης δεη και οριου 50 γ. απο ριζο 13: σφηρο χρωμης δεη και δεξιου τρος Αχ. Μαφια 14: οστρα διηρα στο ρυακι.

ΣΥΜΒΟΛΙΟ ΧΡΩΜΑΤΙΣΤΩΝ ΣΚΙΣΜ. 7  
 ΠΕΡΙΒΑΛΛΟΝΤΟΣ ΝΟΜΟΥ 431.1.2  
 Το διάγραμμα συνοδεύει το .....  
 1.12. απόπειρα  
 πρακτικού του συμβουλίου.  
 Πάτρα 10/7/87  
 Γραμματέας

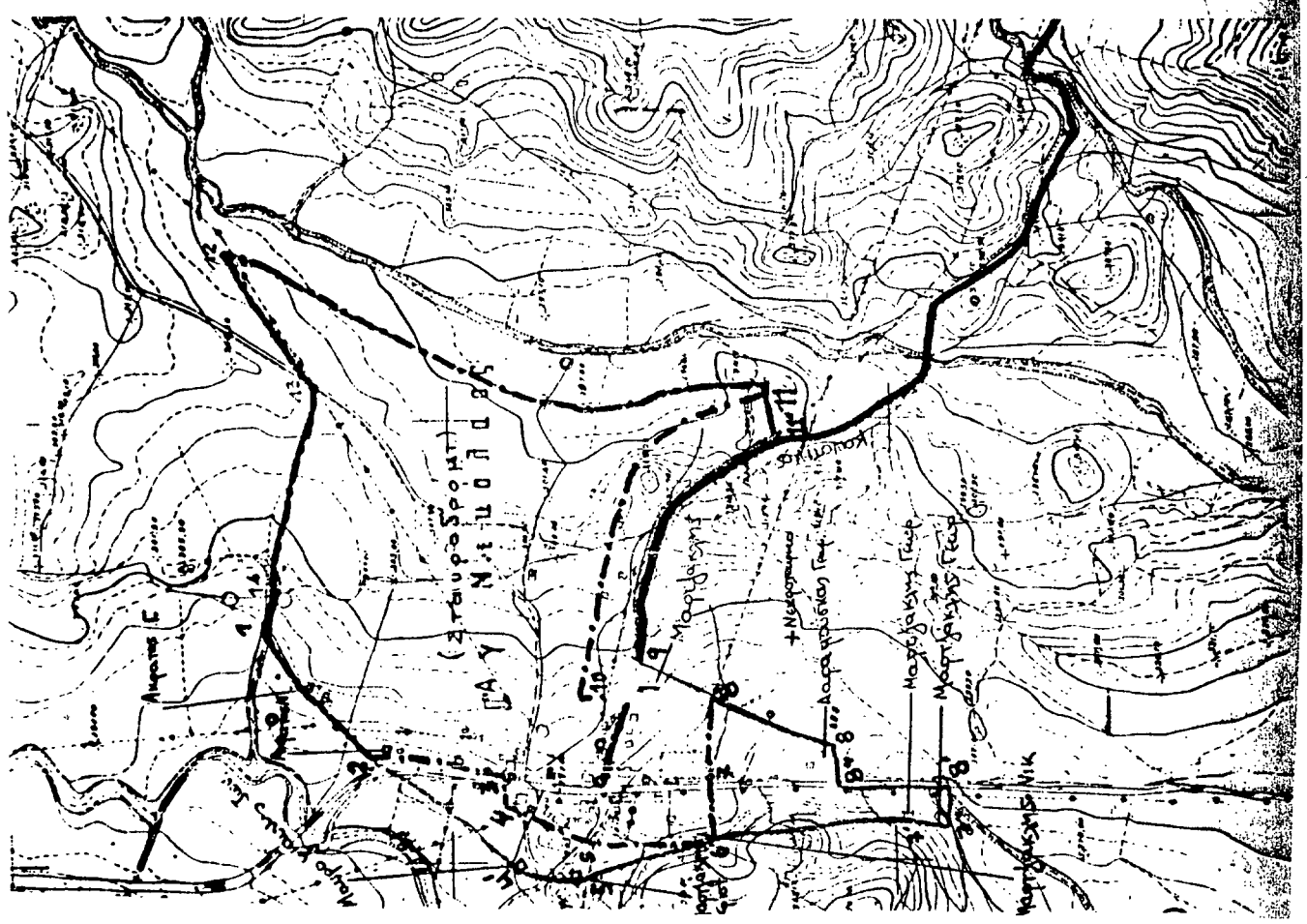

**ΝΟΜΟΣ ΑΧΑΪΑΣ**  
**ΟΙΚΙΣΜΟΣ ΠΑΝΟΥΣΑΙΙΣΑ**

ΥΠΟΧΡΗΜΑΤΙΣΜΟΣ  
 Ομοσ. Ο.Ι.Α.  
 Ομοσ. Ο.Ι.Α.  
 Ομοσ. Ο.Ι.Α.

Καθορίζουμε τα όρια του οικισμού Πανουσαίου επί Κωσταντίνου  
 Σταυροφόρου 65 επί οδού Εύροπης από τον σταυρό του οδού  
 Εύροπης με τον σταυρό της οδού Σίμωνος επί οδού 2 π.α.α.  
 οδού 4 και από ΝΑ.Ο.Ε.Ι. της Ο.Π.Ε.Α.Δ.Δ.Δ.Σ. 2/207

ΕΠΙΣΤΑΣΙΑ ΧΑΡΤΗΣ  
 ΣΥΜΒΟΛΟ ΧΑΡΤΗΣ  
 ΠΕΡΙΒΑΛΛΟΝΤΟΣ ΝΟΜΟΥ  
 ΤΟ ΔΙΑΓΡΑΜΜΑ ΣΥΝΘΕΤΗ ΤΩ  
 ΝΟΜΩ  
 ΠΡΟΤΥΠΟ ΤΟΥ ΑΡΧΙΤΕΚΤΟΝΙΚΟΥ  
 ΠΛΑΝΟΥ

Αριθμός, Ηλεκτ.δίου	11-11
ΚΑ. 1:5.000	
Παράρ.	
Στοιχιστή	Ε.Λ.Κ.Π.Α.

**ΟΡΙΟΘΕΤΗΣΗ ΟΙΚΙΣΜΟΥ**

Υπουργείο Χωροταξίας Οικισμού και Περιβαλλοντος  
 ΔΙΕΥΘΥΝΣΗ ΧΩΡΟΤΑΞΙΑΣ

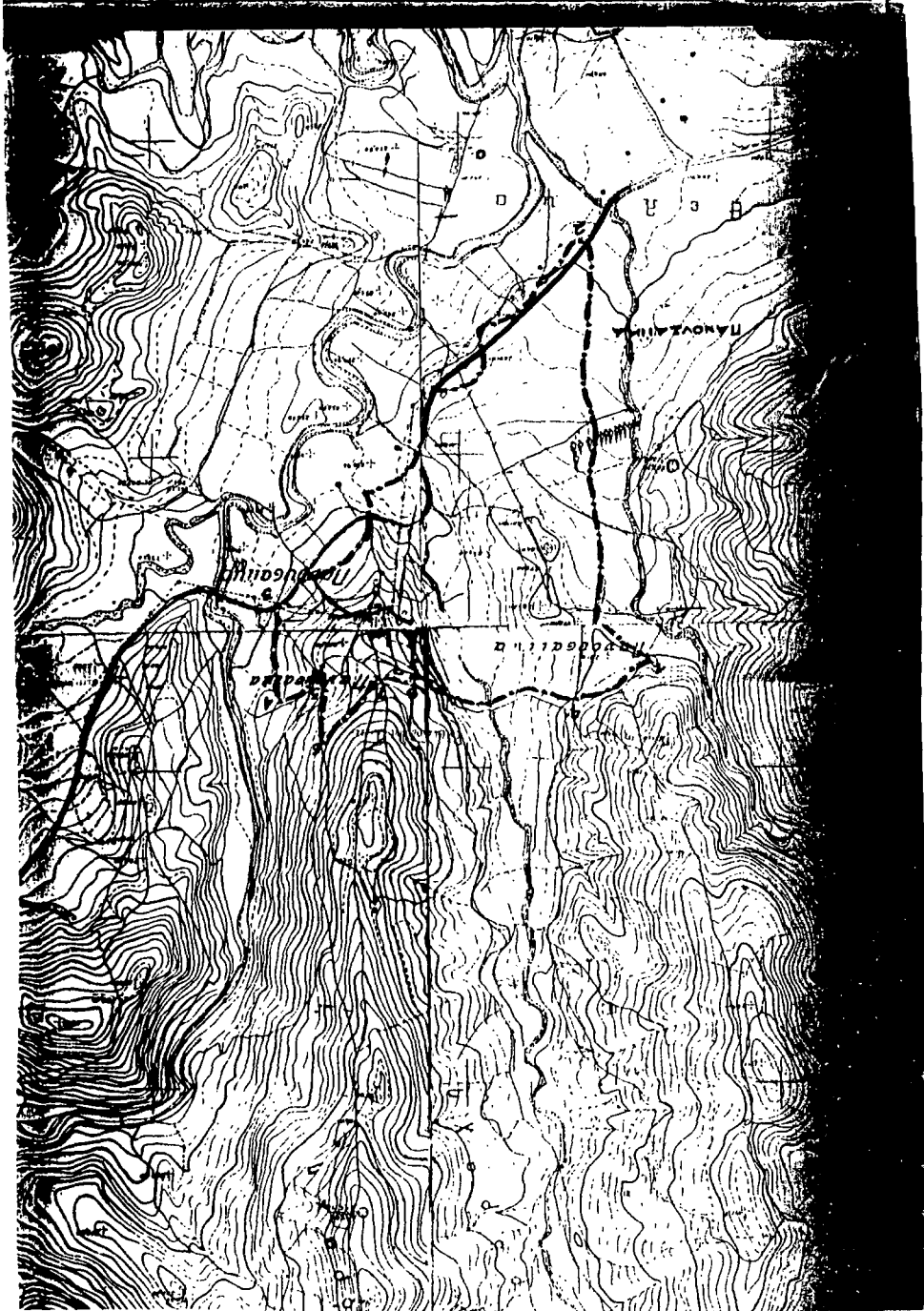

Αριθ. ΧΕ210

(2)

Κατηγοριοποίηση και καθορισμός ορίων οικισμών Σαρκουνά, Ζήρια, Άνω Ζήρια, Ροδινή, Ροδινή Ι, ΙΙ Κοινότητας Ζήριας, επαρχίας Πατρών Ν. Αχαΐας.

## Ο ΝΟΜΑΡΧΗΣ ΑΧΑΪΑΣ

Έχοντας υπόψη:

1. Την από 24.4.85 (ΦΕΚ 181Δ/3.5.85) «περί τρόπου καθορισμού ορίων οικισμών της χώρας μέχρι 2.000 κατοίκους, κατηγορίας αυτών και καθορισμού όρων και περιορισμών δόμησής τους».

2. Το από 14.2.87 Π.Δ. (ΦΕΚ 133Δ/23.2.87) που αφορά τροποποίηση, των από 24.4.85 «Τρόπος καθορισμού ορίων οικισμών της χώρας μέχρι 2.000 κατοίκους κατηγορίες αυτών και καθορισμός όρων και περιορισμών δόμησής τους» (ΦΕΚ 181Δ/) και από 20.8.85 «πολεοδόμηση και επέκταση οικισμών της χώρας μέχρι 2.000 κατοίκους και τροποποίηση του από 24.4.85 Π.Δ./τος (ΦΕΚ 414Δ)».

3. Τα πληθυσμιακά στοιχεία της τελευταίας απογραφής του Κράτους της ΕΣΥΕ.

4. Τη μελέτη σχεδιασμού ανοικτών πόλεων που εκπονήθηκε από ομάδα μελετητών που έκανε προτάσεις για την οριοθέτηση, κατηγοριοποίηση κλπ. των οικισμών του Ν. Αχαΐας σύμφωνα με τις προδιαγραφές του ΥΠΕΧΩΔΕ.

5. Την υπ' αριθμ. 3/7.2.85 απόφαση του Κοινοτικού Συμβουλίου Ζήριας Πάτρας.

6. Την υπ' αριθμ. 12/10.7.87 γνωμοδότηση του Συμβουλίου Χ.Ο.Π.Ν. Αχαΐας, αποφασίζουμε:

1. Την Κατηγοριοποίηση των οικισμών Σαρκουνά, Ζήρια, Άνω Ζήρια, Ροδινή Ι, ΙΙ όπως παρακάτω:

- θέση στο χώρο: (Α3) μη περιαστικοί, μη παραλιακοί, μη τουριστικοί
- Βαθμός προστασίας: (Β3) αδιάφοροι,  
(Β2) Ενδιαφέρων Ροδινή

- Δυναμικότητα: (Γ2) στάσιμοι  
(Γ3) φθίνων Άνω Ζήρια

- Βαθμός διασποράς: (Δ1) συνεκτικοί

- Μέγεθος (Ε1) Μικροί

(Ε2) μεσαίος Ζήρια

2. Καθορίζουμε τα όρια του οικισμού Σαρκουνά Ζήριας, επαρχίας Πατρών σε ακτίνα 800 μ. από το κέντρο του οικισμού με την επιφύλαξη των δ/ξεων της παρ. 2 του άρθρου 1 του από 14.2.87 Π.Δ. (ΦΕΚ 133Δ/23.2.87) όπως αυτά φαίνονται στο διάγραμμα του οικισμού σε κλ. 1:5000 που συνοδεύει την απόφαση που φέρει την σφραγίδα του ΣΧΟΠ. Για τους οικισμούς Ζήρια, Άνω Ζήρια, Ροδινή, Ροδινή Ι, ΙΙ, τα όρια καθορίζονται όπως φαίνονται στα διαγράμματα των οικισμών.

3. Καθορίζουμε τους ακόλουθους γενικούς και ειδικούς όρους και περιορισμούς δόμησης.

Α) Γενικοί όροι δόμησης

1. Εντός των ορίων των οικισμών ισχύουν οι γενικοί όροι δόμησης

που προβλέπονται από το Π.Δ. 181Δ/3.5.85 όπως τροποποιήθηκε με το από 14.2.87 Π.Δ. ΦΕΚ 133Δ/23.3.87. Και για τον οικισμό Σαρκουνά Ζήριας, αρτιότητα γηπέδου 500 μ<sup>2</sup> για τους οικισμούς Ζήρια, Ροδινή, Ι, ΙΙ, Ροδινή αρτιότητα γηπέδου 300 μ<sup>2</sup>, για Άνω Ζήρια αρτιότητα γηπέδου 900 μ<sup>2</sup>.

2. Κατά παρέκκλιση εντός των ορίων του οικισμού θεωρούνται άρτια τα οικοπέδα με όποιο εμβαδόν είχαν στις 3.5.85 ημέρα δημοσίευσης του από 24.4.85 Π.Δ.

Β) Ειδικοί όροι δόμησης

Για τον οικισμό Ροδινής

α) Επι κάλυψη στέγη τετράριχτη με πλάκες πέτρινες ή με κεραμίδια βυζαντινά χρώματος γκρι ή ώχρας.

β) Όλες οι όψεις του κτιρίου σοβάς - κονίαμα λευκό

γ) Ανοιχτοί εξώστες όχι συνεχόμενοι

δ) Στηθαία ξύλινα ή άλλο υλικό βαμμένο

ε) Εξωτερικά ανοίγματα σε αναλογία όψεων ισογείου και ορόφου 30%

στ) Εξωτερικά κουφώματα ξύλινα ή άλλο υλικό βαμμένο.

4.α) Πριν από οποιαδήποτε κατάτμηση οικοπέδων εντός των ορίων του οικισμού θα πρέπει να θεωρείται το σχετικό τοπογραφικό διάγραμμα από το Τ.Π. και Π.Ε. της Νομαρχίας ώστε να εξασφαλίζεται η συνέχεια των υπαρχόντων κοινόχρηστων χώρων και η δημιουργία νέων κοινόχρηστων χώρων σύμφωνα με τα οριζόμενα στις δ/ξεις της παρ. 1 του άρθρου 6 του από 24.4.1985 Δ/τος όπως αυτό τροποποιήθηκε με το από 14.2.87 Π.Δ. (ΦΕΚ 133Δ/23.2.87).

β) Να εξασφαλίζεται οπωσδήποτε η συνέχεια των υφισταμένων ή εγκεκριμένων δρόμων του οικισμού.

Για τους οικισμούς που καθορίζονται τα όρια σε ακτίνα 800 μ.

5. α) Να εξασφαλίζεται οπωσδήποτε η μη ένταξη, σε δασικές και αρχαιολογικές περιοχές με την χορήγηση βεβαιώσεων από τις αντίστοιχες υπηρεσίες, ιδιοκτησιών στις οποίες πρόκειται να γίνουν οικοδομικές εργασίες.

β) Να χορηγείται βεβαίωση Κ.Σ. ότι το οικοπέδο είναι μέσα στην ακτίνα των 800 μ.

Με την υπογραφή της απόφασης αυτής καταργείται η με αρ. Χ. 14738/5.1.87 απόφαση Νομάρχη που αναφέρεται στους οικισμούς Σαρκουνά, Ζήριας, Άνω Ζήρια, Ροδινή Ι, ΙΙ, Ροδινή.

Κατά τα λοιπά ισχύουν τα οριζόμενα στο Δ/γμα της 24.4.85 (ΦΕΚ 181Δ/3.5.85) όπως τροποποιήθηκε με το από 14.2.87 Π.Δ. (ΦΕΚ 133Δ/23.2.87).

Η απόφαση αυτή με σχεδιάγραμμα που τη συνοδεύει να δημοσιευθεί στην Εφημερίδα της Κυβερνήσεως.

Πάτρα, 1 Σεπτεμβρίου 1987

Ο Νομάρχης

ΔΗΜ. ΠΑΝΤΑΖΗΣ



**Zepira**

- 4: Ε.Κ.Κ. Λεζαυριών (στην υπέρμα) Στρατιωτικός σταθμός • 2: Ε.Κ.Κ. Αρσίου • 3: Στρατιωτική μονάδα • 344: Μοναχός • 4: Στρατιωτική μονάδα • 5: Στρατιωτική μονάδα • 6: Στρατιωτική μονάδα • 7: Στρατιωτική μονάδα • 8: Ε.Κ.Κ. Αρσίου
- 9: Ε.Κ.Κ. Αρσίου • 10: Στρατιωτική μονάδα • 11: Στρατιωτική μονάδα • 12: Στρατιωτική μονάδα • 13: Στρατιωτική μονάδα • 14: Στρατιωτική μονάδα • 15-16: Στρατιωτική μονάδα • 17-18: Στρατιωτική μονάδα • 19: Στρατιωτική μονάδα • 20: Στρατιωτική μονάδα • 21: Ε.Κ.Κ. Αρσίου • 22: Ε.Κ.Κ. Αρσίου • 23: Ε.Κ.Κ. Αρσίου • 24: Ε.Κ.Κ. Αρσίου • 25: Ε.Κ.Κ. Αρσίου • 26-27: Στρατιωτική μονάδα • 28: Ε.Κ.Κ. Αρσίου • 29: Ε.Κ.Κ. Αρσίου • 30: Ε.Κ.Κ. Αρσίου

ΕΠΙΧΕΙΡΗΣΙΑΚΟ ΠΡΟΓΡΑΜΜΑ  
 ΠΕΡΙΦΕΡΕΙΑΣ ΔΥΤΙΚΗΣ ΑΝΑΤΟΛΗΣ  
 Το πρόγραμμα συγχρηματοδοτείται από  
 ... 17 ... ανάπτυξη  
 προτεραιότητα του αναπτυξιακού  
 Πόρου ... 17/18  
 Γραμμή

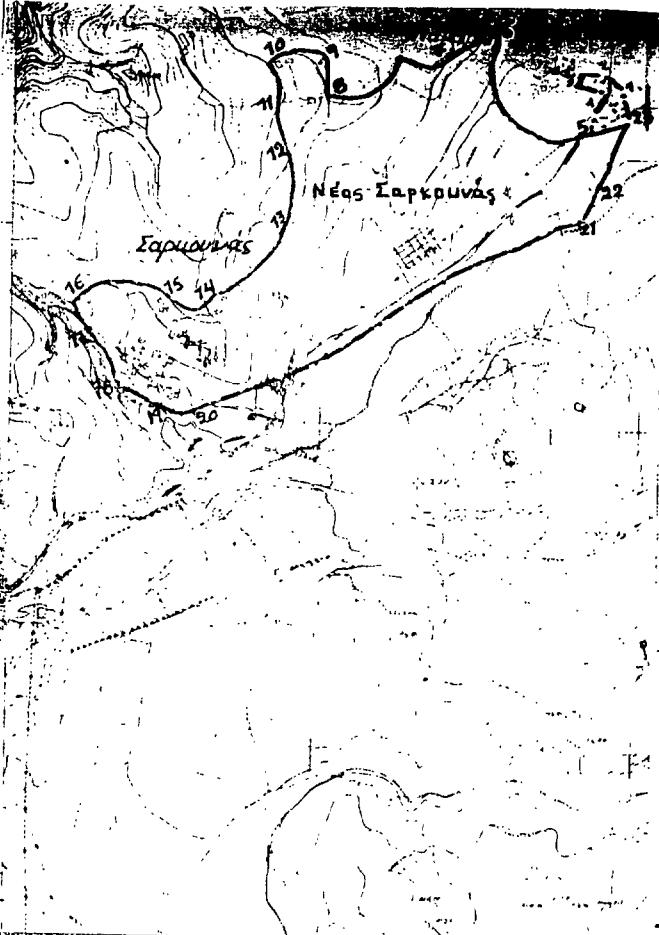

**Οικόμωσ Σαρμανιάς**

**ΥΠΟΜΕΤΡΗΜΑ**

----- Όριο ΟΓΑ  
 ..... Όριο Οικόμωσ  
 123 Οικόμωσ

Καθιέρωση του όριου του Οικόμωσ Σαρμανιάς επί κοινού  
 όριου με τον κοινό όριο με την κοινότητα του Σαρμανιάς  
 με βάση τον απογραφικό της έλλειψης και με βάση τον  
 αριθμό 4 του άρθρου 112 της Ο.Γ.Α. (1975/1975)

ΕΥΡΩΒΟΥΛΟ ΧΩΡΟΤΑΞΙΑΣ ΟΙΚΙΣΜΟΥ  
 ΠΕΡΙΒΑΛΛΟΝΤΟΣ ΝΟΜΟΥ ΑΧΑΪΑΣ  
 Το διάγραμμα συνοδεύει το  
 Π. 12 απόσπασμα  
 προσηκτού του συμβολίου  
 Πάτρα 10/1/87  
 Γραμματέας

<b>ΟΡΙΟΘΕΤΗΣΗ ΟΙΚΙΣΜΟΥ</b>		Αριθμός Οικόμωσ
		Π. 12
		Α.Κ. 11/10/87
Συντάκτης	Έγκριση	Ημερομ.

**Υπουργείο Χωροταξίας Οικισμού και Περιβαλλοντος**  
 ΔΙΛΥΟΜΕΝΗ ΑΡΧΟΤΑΞΙΑΣ



**Οικόμωσ Σαρμανιάς**

Καθιέρωση του όριου του Οικόμωσ Σαρμανιάς επί κοινού  
 όριου με τον κοινό όριο με την κοινότητα του Σαρμανιάς  
 με βάση τον απογραφικό της έλλειψης και με βάση τον  
 αριθμό 4 του άρθρου 112 της Ο.Γ.Α. (1975/1975)

ΕΥΡΩΒΟΥΛΟ ΧΩΡΟΤΑΞΙΑΣ ΟΙΚΙΣΜΟΥ  
 ΠΕΡΙΒΑΛΛΟΝΤΟΣ ΝΟΜΟΥ ΑΧΑΪΑΣ  
 Το διάγραμμα συνοδεύει το  
 Π. 12 απόσπασμα  
 προσηκτού του συμβολίου  
 Πάτρα 10/1/87  
 Γραμματέας

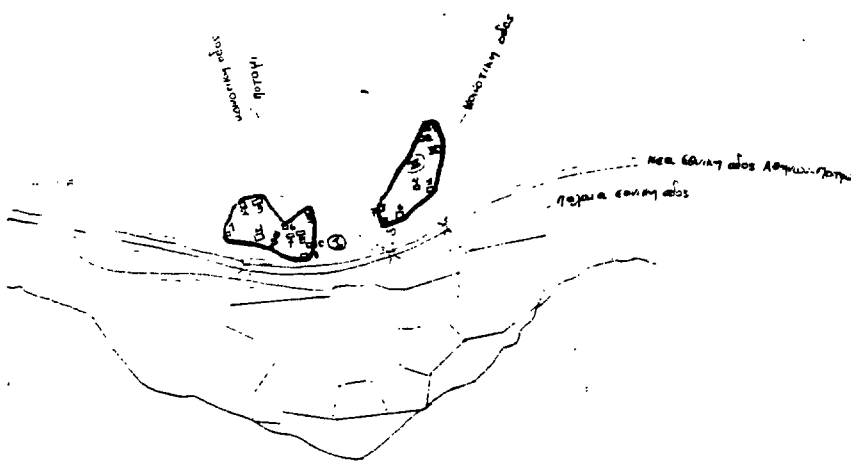

**Ρεύμα Ι, ΙΙ:**

Παύση από την νέα εθνική οδό

**Τμήμα Ι α**

3. Αρχιτεκτονικός Αντ. Β
6. Κωστήριος Κω/ος
7. Καρμυρίδης Κω/ος
8. Καρμυρίδης Βασ.
9. Αρχιτεκτονικός Αντ.
10. Καρμυρίδης Παύ (αρχιτ.)
11. Καρμυρίδης Παύ.

**Τμήμα Β**

1. Καστριώτης Γεωργ. Β
2. Κουτσουράκης Παναγιώτ.
3. Παναγιώτης Παναγιώτ.
4. Καστ. Νικόλαος (αρχιτ.)
5. Καστ. Νικόλαος
6. Σωτηρόπουλος Γεωρ.
7. Καρμυρίδης Αχιλ.
8. Καρμυρίδης Αχιλ. (αρχιτ.)

**Τμήμα Β α**

1. Αρχιτεκτονικός Αρχ.
2. Αρχιτεκτονικός Βασ.
3. Αρχιτεκτονικός Βασ.
4. Καρμυρίδης Πάυ.

ΣΥΝΔΕΣΜΟΣ ΚΟΡΩΤΑΣΙΑΣ ΠΕΡΙΦΕΡΕΙΑΣ  
ΠΕΡΙΦΕΡΕΙΑΣ ΝΟΜΟΥ ΑΧΑΪΑΣ  
Το διάγραμμα συνοδεύει το  
πρόγραμμα στο  
πρωτότυπο του σχεδίου  
Πάτρα 10/7/87

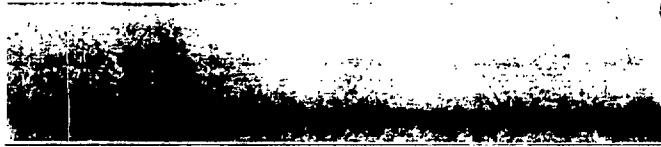

Σε περίπτωση έλλειψης για καλύτερη άποψη 5 ηρω  
από 52 ε.Γ.Κ. 5-62 δρόμος. 68 στρατη δρόμου.  
52 ε.Γ.Κ. 62 διαστασιών 98 από αναβαθμού.

*Handwritten signature or initials.*

ΣΥΝΔΕΣΜΟΣ ΚΟΡΩΤΑΣΙΑΣ ΠΕΡΙΦΕΡΕΙΑΣ  
ΠΕΡΙΦΕΡΕΙΑΣ ΝΟΜΟΥ ΑΧΑΪΑΣ  
Το διάγραμμα συνοδεύει το  
πρόγραμμα στο  
πρωτότυπο του σχεδίου.  
Πάτρα 10/7/87