



ΕΦΗΜΕΡΙΣ ΤΗΣ ΚΥΒΕΡΝΗΣΕΩΣ

ΤΗΣ ΕΛΛΗΝΙΚΗΣ ΔΗΜΟΚΡΑΤΙΑΣ

ΑΘΗΝΑ
1 ΜΑΡΤΙΟΥ 1988

ΤΕΥΧΟΣ ΤΕΤΑΡΤΟ

ΑΡΙΘΜΟΣ ΦΥΛΛΟΥ
161

ΠΕΡΙΕΧΟΜΕΝΑ

ΠΟΛΕΟΔΟΜΙΑ ΑΠΟΦΑΣΕΙΣ

- Αναγνώριση του δρόμου που βρίσκεται στο οικ. τετράγ. (1721) προϋπάρχοντος του 1923 μέσα στο εγκεκριμ. ρυμοτομικό σχέδιο στο Ν. Αχαΐας. 1
- Ένταξη σε κατηγορίες και καθορισμός ορίων του οικισμού ΔΕΡΜΑΤΙΑΝΙΚΑ της Κοινότητας Κάμπου Βοιών Ν. Λακωνίας με καθορισμό όρων και περιορισμών δόμησης. 2
- Ένταξη σε κατηγορίες και καθορισμός ορίων του οικισμού ΑΓΙΟΙ ΑΠΟΣΤΟΛΟΙ της Κοινότητας Αγ. Αποστόλων Ν. Λακωνίας με καθορισμό όρων και περιορισμών δόμησης. 3

ΠΟΛΕΟΔΟΜΙΑ ΑΠΟΦΑΣΕΙΣ

Αριθ. Χ 693

(1)

Αναγνώριση του δρόμου που βρίσκεται στο οικ. τετράγ. (1721) προϋπάρχοντος του 1923 μέσα στο εγκεκριμ. ρυμοτομικό σχέδιο στο Ν. Αχαΐας.

Ο ΝΟΜΑΡΧΗΣ ΑΧΑΪΑΣ

Έχοντας υπόψη:

1. Τις διατάξεις του Ν. 3200/55 «περί διοικητικής αποκεντρώσεως και τις ίδιες του από 28.6.55 Β.Δ. περί εξαιρέσεως από της αρμοδιότητας των Νομαρχών μερικών αντικειμένων αρμοδιότητας του Υπουργού Δ.Ε..

2. Τις δ/ξεις του Β.Δ. 712/70 και εκείνες του Β.Δ. 677/71 περί τροποποιήσεως και συμπληρώσεως του Β.Δ. 712/70.

3. Τις δ/ξεις του Ν.Δ. 532/70 περί συμπληρώσεως των δ/ξεων περί διοικητικής αποκεντρώσεως.

4. Το Ν. 1032/80 περί συστάσεως του Υπουργείου Χ.Ο.Π.:

5. Το Ν. 1232/82 (ΦΕΚ 22Α') περί επαναφοράς σε ισχύ τροποποίηση και συμπλήρωση των δ/ξεων του Ν.Α. 4352/64 και άλλες διατάξεις.

6. Τις 13905/721 24.6.82 και 24712/1248/21.6.82 κοινές αποφάσεις των Υπουργών Πρεσβείας και Χ.Ο.Π.

7. Το αρ. 20 του Ν.Δ. 17.7.1923 ΦΕΚ 228/Α/16.8.23 περί σχεδίων πόλεων και την Ε 34/20014/16.6.77 της Υπηρεσίας Οικισμού σχετικά με ιδιωτικές οδούς που προϋπάρχουν του έτους 1923.

8. Το Χ 11839/87 έγγραφο του Τμ. Πολεοδομίας και Πολεοδομικών Εφαρμογών στο Συμβούλιο ΧΟΠ Νομαρχίας Αχαΐας όπου εκφράζεται η άποψή του για το θέμα.

9. Τη γνωμοδότηση του Συμβουλίου Χ.Ο.Π. Ν. Αχαΐας που διατυπώθηκε με το 1/88 πρακτικό θέμα 13ο.

10. Τη Χ 8448/84 απόφαση Νομάρχη που αναθέτει σε μας μερικώς από τις αρμοδιότητές του, αποφασίζουμε:

1. Αναγνωρίζεται σαν προϋπάρχουσα του έτους 1923 η οδός 1721 και στο τμήμα που βρίσκεται μέσα το Ο.Τ. 1721 όπως αυτή φαίνεται στο τοπογραφικό διάγραμμα του πολ/κού Μηχανικού Ανδρέα Ιωαννίδη.

2. Η ισχύς της παρούσας απόφασης αρχίζει από τη δημοσίευσή της στην Εφημερίδα της Κυβερνήσεως.

Η απόφαση αυτή να δημοσιευθεί στην Εφημερίδα της Κυβερνήσεως.

Πάτρα, 29 Ιανουαρίου 1988

Ο Νομάρχης
ΔΗΜ. ΠΑΝΤΑΖΗΣ

Αριθ. Π-1930/87

(2)

Ένταξη σε κατηγορίες και καθορισμός ορίων του οικισμού ΔΕΡΜΑΤΙΑΝΙΚΑ της Κοινότητας Κάμπου Βοιών Ν. Λακωνίας με καθορισμό όρων και περιορισμών δόμησης.

Ο ΝΟΜΑΡΧΗΣ ΛΑΚΩΝΙΑΣ

Έχοντας υπόψη:

1. Τις διατάξεις του Ν. 3200/55 και του Ν.Α. 532/72 «περί διοικητικής αποκέντρωσης».

2. Τις διατάξεις του Α.Ν. 314/68 «περί παροχής αρμοδιοτήτων στον Υπουργό Β. Ελλάδος και τους Νομάρχες», όπως τροποποιήθηκε με το Ν.Α. 1018/71.

3. Τις διατάξεις του Ν.Α. της 17.7.1923 «περί σχεδίων πόλεων».

4. Τις διατάξεις του Ν. 1337/83, όπως τροποποιήθηκε με το Ν. 1512/85.

5. Τις διατάξεις του Ν. 1577/85 «περί Γ.Ο.Κ.».

6. Τις διατάξεις του Π.Δ. της 24.4.85 «περί τρόπου καθορισμού ορίων οικισμών της χώρας μέχρι 2.000 κατοίκους, κατηγοριών αυτών και καθορισμού όρων και περιορισμών δόμησης τους», όπως τροποποιήθηκε με το από 14.2.87 Π.Δ. (ΦΕΚ 133Α' της 23.2.1987).

7. Τις προτάσεις των ιδιωτών μελετητών Μηχανικών, στους οποίους ανατέθηκε η σχετική μελέτη στα πλαίσια του προγράμματος των ανοικτών πόλεων, που αφορούν τον προσδιορισμό των ορίων του υπόψη οικισμού.

8. Τα δελτία αρχιτεκτονικής αναγνώρισης του οικισμού που συμπληρώθηκαν από τους προαναφερόμενους μελετητές κατά τις υποδείξεις των σχετικών προδιαγραφών του Υπ. ΠΕ.ΧΩ.Δ.Ε.

9. Τα πληθυσμιακά στοιχεία των δύο τελευταίων απογραφών του κράτους από την Ε.Σ.Υ.Ε.

10. Την υπ' αριθμό 34/1987 Απόφαση (γνωμοδότηση για την παραπάνω μελέτη) του κοινοτικού Συμβουλίου Κάμπου Βοιών, ύστερα από την τήρηση της νόμιμης διαδικασίας.

11. Το υπ' αριθμό 1879/30.8.87 έγγραφο της Δ/σης Δασών Λακωνίας.

12. Τη γνωμοδότηση του Συμβουλίου Χ.Ο.Π., του Νομού που λήφθηκε κατά τη συνεδρία στις 23.12.1987 με αριθμό πράξης 8η.

13. Το υπ' αριθ. 2217/28.9.87 έγγραφο της 5ης Εφορείας Βυζαντινών Αρχαιοτήτων Σπάρτης.

14. Το υπ' αριθ. 1968/21.12.87 έγγραφο 1/3ης Ε' Εφορείας Προϊστορικών και Κλασικών Αρχαιοτήτων, αποφασίζουμε:

1. Κατατάσσουμε τον οικισμό ΔΕΡΜΑΤΙΑΝΙΚΑ ΚΑΜΠΟΥ ΒΟΙΩΝ Ν. Λακωνίας, στις κατηγορίες:

α) Ως προς τη θέση στο χώρο: Ούτε περιαστικός, ούτε παραλιακός ή τουριστικός.

β) Ως προς το βαθμό προστασίας: Αδιάφορος.

γ) Ως προς τη δυναμικότητα: Στάσιμος.

δ) Ως προς το βαθμό διασποράς: Συνεκτικός.

ε) Ως προς το μέγεθος: Μεσαίος.

2. Καθορίζουμε τα όρια του οικισμού ΔΕΡΜΑΤΙΑΝΙΚΩΝ ΚΑΜΠΟΥ ΒΟΙΩΝ του Ν. Λακωνίας με τα στοιχεία από 1 έως 16, όπως αυτά φαίνονται στο συνοδευτικό της παρούσας σχεδιάγραμμα σε κλίμακα 1:5000, που αποτελεί αναπόσπαστο μέρος της απόφασης αυτής και συντάχθηκε με βάση τα στοιχεία του χάρτη και επιτόπιου ελέγχου.

3. Καθορίζουμε τους ακόλουθους γενικούς και ειδικούς όρους και περιορισμούς δόμησης, για τον προαναφερόμενο οικισμό:

Α. Γενικοί όροι δόμησης:

Ι. Μέσα στα όρια του Οικισμού ισχύουν οι γενικοί όροι δόμησης που προβλέπονται από το Π. Δ/γμα της 24.4.85 (ΦΕΚ 181 Δ' της 3.5.85) όπως τροποποιήθηκε με το από 14.2.87 Π. Δ/γμα (ΦΕΚ 133 Δ' της 23.2.87) και για τον οικισμό αυτό καθορίζουμε την κατά κανόνα αρτιότητα στα πεντακόσια (500) τ.μ.

ΙΙ. Κατά παρέκκλιση μέσα στα όρια του οικισμού αυτού, θεωρούνται άρτια τα οικοπέδα με όποιο εμβαδόν είχαν στις 3.5.85, ημέρα δημοσίευσης του από 24.4.85 Π. Δ/τος.

ΙΙΙ. Κατά τη μελέτη οριοθέτησης του οικισμού που έγινε σύμφωνα με το από 24.4.85 Π. Δ/γμα (ΦΕΚ 181 Δ' της 3.5.85), προέκυψε ότι όλα τα κτίρια στον οικισμό είναι μονώροφα και διώροφα, όπως φαίνεται και στο αντίστοιχο δελτίο Αρχιτεκτονικής Αναγνώρισης και γι' αυτό το λόγο, το μέγιστο επιτρεπόμενο ύψος των κτιρίων ορίζεται σε 7,50 μ. Επιτρέπεται υπέρβαση του μέγιστου επιτρεπόμενου ύψους μόνο για την κατασκευή στέγης, η οποία στο ανώτερο σημείο της δε θα υπερβαίνει τα 2,00 μ.

Β. Ειδικοί όροι δόμησης:

Οι ενδείξεις του δελτίου Αρχιτεκτονικής Αναγνώρισης που συνοδεύει την παρούσα και αποτελεί αναπόσπαστο μέρος της είναι δυνιτικές για την ιδιοκτήτη ή το μελετητή.

4α) Πριν από οποιαδήποτε κατάτμηση οικοπέδων εντός των ορίων του οικισμού, θα πρέπει να θεωρείται το σχετικό Τοπογραφικό διάγραμμα από το Τ.Π. και Π.Ε. της Νομαρχίας ώστε να εξασφαλίζεται η συνέχεια των κοινόχρηστων χώρων, σύμφωνα με τα οριζόμενα στις διατάξεις της παραγρ. 1 του άρθρου 6 του από 24.4.85 Π. Δ/τος (ΦΕΚ 181 Δ' της 3.5.85), όπως τροποποιήθηκε με το από 14.2.87 Π. Δ/γμα (ΦΕΚ 133 Δ' της 23.2.87).

β) Να εξασφαλίζεται οπωσδήποτε η συνέχεια των υφισταμένων ή εγκεκριμένων δρόμων του οικισμού.

Η απόφαση αυτή με το σχεδιάγραμμα οριοθέτησης του οικισμού και την καρτέλα (δελτίο) Αρχιτεκτονικής Αναγνώρισης που τη συνοδεύουν, να δημοσιευθεί στην Εφημερίδα της Κυβερνήσεως.

Σπάρτη, 8 Φεβρουαρίου 1988

Ο Νομάρχης

ΑΡΙΣΤΕΙΔΗΣ ΝΙΖΑΜΗΣ

<p>ΝΟΜΟΣ Λακωνίας ΟΙΚΙΣΜΟΣ ΔΕΡΜΑΤΙΑΝΙΚΑ (εν Κοινότητα Κάρμωτο Επιδ. Αιτωπίας)</p>	
<p>ΥΠΟΜΗΝΗΜΑ</p> <p>..... ΟΡΟ ΟΤΑ - - - - - ΟΡΟ ΟΙΚΙΣΜΟΥ 1, 2 Ονομασίες</p> <p>1 = οικότ. Ευαγγέλιου Κουλούνη 2 = διατάξεις των Αγροτικών έργων 3 = διατάξεις των Κοινοτικών έργων (1-2) = αγροτικές ζώνες 4 = οικότ. Λαγέρου Δερβιάνη 5 = οικότ. Γ. Βασιλείου Αγ. Γεωργίου Τσαρούτση 6 = οικότ. Αγγ. Σαββίδη Τσαρούτση 7 = διατάξεις Κοινοτικών με Αγροτ. έργο 8 = οικότ. Αιτωπίας Αποφασιστικής 9 = Ι.Α. Αγίου Μηνά 10 = διατάξεις Κοινοτικών έργων 11 = " " " " 12 = διατάξεις Ε.Π.Α.Κ. - Κανονιστικού 13 = οικότ. Ελπίδος Δερβιάνη 14 = οικότ. Γεωργίου Χαράλαμ</p>	<p>15 = οικότ. Χαραλάμης Δερβιάνη 16 = οικότ. Χαραλάμης Δερβιάνη</p> <p>ΕΛΕΓΧΘΗΚΕ Στις 5/11/1988 Ο Επικεφαλής Π.Α.Ε. του Νομού Λακωνίας Α. Βασιλείου</p> <p>ΒΕΒΗΘΗΚΕ Στις 5/12/1988 Ο Επικεφαλής Π.Α.Ε. του Νομού Λακωνίας Α. Βασιλείου</p> <p>ΕΓΚΡΙΝΕΤΑΙ Στις 8/6/1988 Ο ΝΟΜΑΡΧΗΣ Αρτίσιος Ν. Σαμάρας</p> <p>ΑΚΤΗΣ ΑΝΤΙΓΡΑΦΟΝ Στις 10/11/88 Αρτίσιος Ν. Σαμάρας</p>
<p>ΟΡΙΘΜΗΤΗ ΟΙΚΙΣΜΟΥ</p>	
<p>Στοιχεία Σημειώσεως Γ. Βιβλίου</p>	<p>Είδος</p>
<p>ΚΑ. 1.5.000</p>	<p>Π-1.1</p>
<p>1988</p>	<p>Αριθμός σελίδων</p>

Υπουργείο Χωροταξίας Οικισμού και Περιβαλλοντος
 ΔΙΕΥΘΥΝΣΗ ΧΩΡΟΤΑΞΙΑΣ

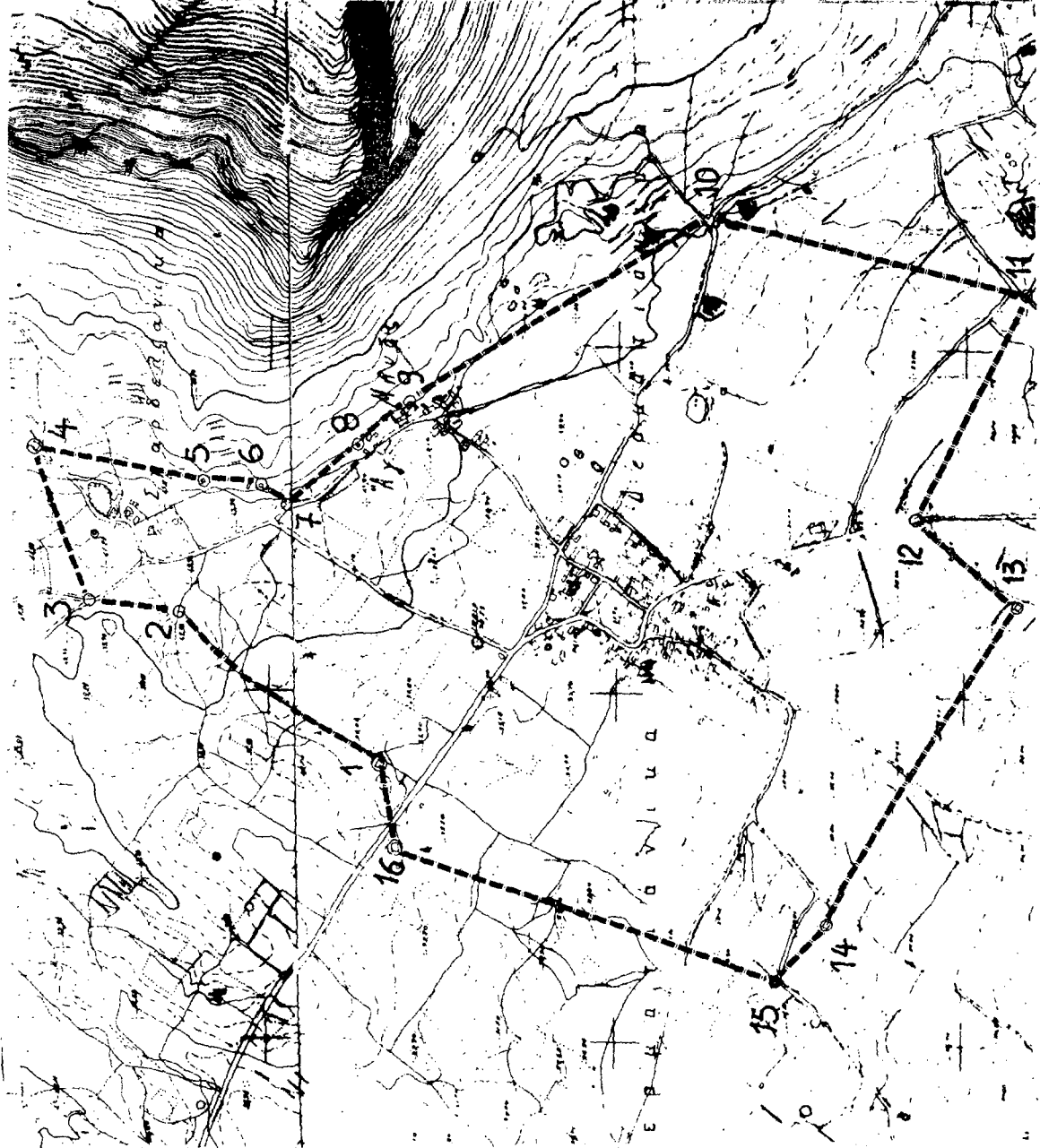

Αριθ. Π-1586/87

(3)

Ένταξη σε κατηγορίες και καθορισμός ορίων του οικισμού ΑΓΙΟΙ ΑΠΟΣΤΟΛΟΙ της Κοινότητας Αγ. Αποστόλων Ν. Λακωνίας με καθορισμό όρων και περιορισμών δόμησης.

Ο ΝΟΜΑΡΧΗΣ ΛΑΚΩΝΙΑΣ

Έχοντας υπόψη:

1. Τις διατάξεις του Ν. 3200/55 και του Ν.Δ. 532/72 «περί διοικητικής αποκέντρωσης».

2. Τις διατάξεις του Α.Ν. 314/68 «περί παροχής αρμοδιοτήτων στον Υπουργό Β. Ελλάδος και τους Νομάρχες», όπως τροποποιήθηκε με το Ν.Δ. 1018/71.

3. Τις διατάξεις του Ν.Δ. της 17.7.1923 «περί σχεδίων πόλεων».

4. Τις διατάξεις του Ν. 1337/83, όπως τροποποιήθηκε με το Ν. 1512/85.

5. Τις διατάξεις του Ν. 1577/85 «περί Γ.Ο.Κ.».

6. Τις διατάξεις του Π.Δ. της 24.4.85 «περί τρόπου καθορισμού ορίων οικισμών της χώρας μέχρι 2.000 κατοίκους, κατηγοριών αυτών και καθορισμού όρων και περιορισμών δόμησης τους», όπως τροποποιήθηκε με το από 14.2.87 Π.Δ. (ΦΕΚ 133Δ' της 23.2.1987).

7. Τις προτάσεις των ιδιωτών μελετητών Μηχανικών, στους οποίους ανατέθηκε η σχετικά μελέτη στα πλαίσια του προγράμματος των ανοικτών πόλεων, που αφορούν τον προσδιορισμό των ορίων του υπόψη οικισμού.

8. Τα δελτία αρχιτεκτονικής αναγνώρισης του οικισμού που συμπληρώθηκαν από τους προαναφερόμενους μελετητές κατά τις υποδείξεις των σχετικών προδιαγραφών του Υπ. ΠΕ.ΧΩ.Δ.Ε.

9. Τα πληθυσμιακά στοιχεία των δύο τελευταίων απογραφών του κράτους από την Ε.Σ.Υ.Ε.

10. Την υπ' αριθμό 30/1987 Απόφαση (γνωμοδότηση για την παραπάνω μελέτη) του Κοινοτικού Συμβουλίου Αγίων Αποστόλων Βοιών, ύστερα από την τήρηση της νόμιμης διαδικασίας.

11. Το υπ' αριθμό 2161/23.11.87 έγγραφο της Δ/σης Δασών Λακωνίας.

12. Ψη γνωμοδότηση του Συμβουλίου Χ.Ο.Π., του Νομού που λήφθηκε κατά τη συνεδρία στις 23.12.1987 με αριθμό πράξης 7η.

13. Το υπ' αριθ. 2217/28.9.87 έγγραφο της 5ης Εφορείας Βυζαντινών Αρχαιοτήτων Σπάρτης, αποφασίζουμε:

1. Κατατάσσουμε τον οικισμό ΑΓΙΟΙ ΑΠΟΣΤΟΛΟΙ ΒΟΙΩΝ Επίδ. Λιμηράς του Ν. Λακωνίας, στις κατηγορίες:

α) Ως προς τη θέση στο χώρο: Ούτε περιαστικός, ούτε παραλιακός ή τουριστικός.

β) Ως προς το βαθμό προστασίας: Αδιάφορος.

γ) Ως προς τη δυναμικότητα: Δυναμικός.

δ) Ως προς το βαθμό διασποράς: Συνεκτικός.

ε) Ως προς το μέγεθος: Μεσαίος.

2. Καθορίζουμε τα όρια του οικισμού ΑΓΙΩΝ ΑΠΟΣΤΟΛΩΝ ΒΟΙΩΝ του Ν. Λακωνίας με τα στοιχεία από 1 έως 21, όπως αυτά φαίνονται στο συνοδευτικό της παρούσας σχεδιάγραμμα σε κλίμακα 1:5000, που αποτελεί αναπόσπαστο μέρος της απόφασης αυτής και συντάχθηκε με βάση τα στοιχεία του χάρτη και επιτόπιου ελέγχου.

3. Καθορίζουμε τους ακόλουθους γενικούς και ειδικούς όρους και περιορισμούς δόμησης, για τον προαναφερόμενο οικισμό:

Α. Γενικοί όροι δόμησης:

Ι. Μέσα στα όρια του Οικισμού ισχύουν οι γενικοί όροι δόμησης που προβλέπονται από το Π. Δ/γμα της 24.4.85 (ΦΕΚ 181 Δ' της 3.5.85) όπως τροποποιήθηκε με το από 14.2.87 Π. Δ/γμα (ΦΕΚ 133 Δ' της 23.2.87) και για τον οικισμό αυτό καθορίζουμε την κατά κανόνα αρτιότητα στα πεντακάσια (500) τ.μ.

ΙΙ. Κατά παρέκκλιση μέσα στα όρια του οικισμού αυτού, θεωρούνται άρτια τα οικοπέδα με όποιο εμβαδόν είχαν στις 3.5.85, ημέρα δημοσίευσης του από 24.4.85 Π. Δ/τος.

ΙΙΙ. Κατά τη μελέτη οριοθέτησης του οικισμού που έγινε σύμφωνα με το από 24.4.85 Π. Δ/γμα (ΦΕΚ 181 Δ' της 3.5.85), προέκυψε ότι όλα τα κτίρια στον οικισμό είναι μονώροφα και διώροφα, όπως φαίνεται και στο αντίστοιχο δελτίο Αρχιτεκτονικής Αναγνώρισης και γι' αυτό το λόγο, το μέγιστο επιτρεπόμενο ύψος των κτιρίων ορίζεται σε 7,50 μ. Επιτρέπεται υπέρβαση του μέγιστου επιτρεπόμενου ύψους μόνο για την κατασκευή στέγης, η οποία στο ανώτερο σημείο της δε θα υπερβαίνει τα 2,00 μ.

Β. Ειδικοί όροι δόμησης:

Οι ενδείξεις του δελτίου Αρχιτεκτονικής Αναγνώρισης που συνοδεύει την παρούσα και αποτελεί αναπόσπαστο μέρος της είναι δυντικές για τον ιδιοκτήτη ή το μελετητή.

4α) Πριν από οποιαδήποτε κατάτμηση οικοπέδων εντός των ορίων του οικισμού, θα πρέπει να θεωρείται το σχετικό Τοπογραφικό διάγραμμα από το Τ.Π. και Π.Ε. της Νομαρχίας ώστε να εξασφαλίζεται η συνέχεια των κοινόχρηστων χώρων, σύμφωνα με τα οριζόμενα στις διατάξεις της παραγρ. 1 του άρθρου 6 του από 24.4.85 Π. Δ/τος (ΦΕΚ 181 Δ' της 3.5.85), όπως τροποποιήθηκε με το από 14.2.87 Π. Δ/γμα (ΦΕΚ 133 Δ' της 23.2.87).

β) Να εξασφαλίζεται οπωσδήποτε η συνέχεια των υφισταμένων ή εγκεκριμένων δρόμων του οικισμού.

Η απόφαση αυτή με το σχεδιάγραμμα οριοθέτησης του οικισμού και την καρτέλα (δελτίο) Αρχιτεκτονικής Αναγνώρισης που τη συνοδεύουν, να δημοσιευθεί στην Εφημερίδα της Κυβερνήσεως.

Σπάρτη, 8 Φεβρουαρίου 1988

Ο Νομάρχης

ΑΡΙΣΤΕΙΔΗΣ ΝΙΖΑΜΗΣ

ΛΕΙΤΟ ΑΡΧΙΤΕΚΤΟΝΙΚΗΣ ΑΝΑΜΟΡΦΩΣΗΣ
 ΣΥΣΤΗΜΑ ΔΟΜΗΣΗΣ ΣΥΝΕΚΕΣ Π. ΕΛΕΥΘΕΡΟ ΠΤΕΡΥΓΩΝ
 ΟΙΚΙΣΜΟΣ : Αγ.οι Αποστόλοι
 ΔΗΜΟΣ/ΚΟΙΝ.: ΑΓ. ΑΠΟΣΤΟΛΩΝ
 ΑΡ. ΕΣΥΕ : 162.108.01
 ΝΟΜΟΣ : ΛΑΥΣΗΝΙΑΣ

α/α	ΣΤΟΙΧΕΙΑ ΤΟΥ ΚΤΙΡΙΟΥ ΚΥΡΙΑΡΧΟΣ ΤΥΠΟΣ	ΙΣΟΓΕΙΟ	Α' ΟΡΟΦΟΣ	Β' ΟΡΟΦΟΣ	ΠΑΡΑΤΗΡΗΣΕΙΣ
α/α	ΚΥΡΙΑΡΧΟΣ ΤΥΠΟΣ	ΥΛΙΚ. ΧΡΩΜ.	ΥΛΙΚ. ΧΡΩΜ.	ΥΛΙΚ. ΧΡΩΜ.	ΛΕΠΤΟΜΕΡΕΙΕΣ
Α	1. στέγης μονοριχτής 2. στέγης δίριχτής 3. στέγης τετραριχτής 4. δώματος 5. δώλου		2 α 2 α 2 α	2 α 2 α	3 3 303 015
Β	1. κρύα όψη 2. λοιπές όψεις		2 α 2 α	2 α 2 α	
Γ	1. αν ιχτός σκάμπος 2. ανοιχτός καλυμμένος 3. κλειστός 4. σποδ-χαγιότι 5.				200 300
Δ	1. εξωτερική σκάλας 2. εξωτερικής σκάλας 3. δώματος				
Ε	Ποσοτά ανοιγμάτων	0	3	12	3
Ζ	1. οριζόντιο πρόεκι 2. κυκλικό πρόεκι 3. τοξωτό πρόεκι	1	α 1	α 1	1 1505 132-98
Η	1. τριπλάσιοι 2. κρηνοί 3. περσιδωτά 4. με κοίτιο 5. με φεγγίτη	3	δ 3	δ 3	
Θ	6.	3	δ 3	δ 3	

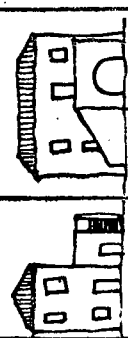

Α	ΣΤΟΙΧΕΙΑ ΤΟΥ ΚΤΙΡΙΟΥ ΚΥΡΙΑΡΧΟΣ ΤΥΠΟΣ	ΙΣΟΓΕΙΟ	Α' ΟΡΟΦ.	Β' ΟΡΟΦ.	ΠΑΡΑΤΗΡΗΣΕΙΣ
ΑΡΧΙΤ. ΣΤΟΙΧΕΙΑ	ΥΛΙΚ. ΧΡΩΜ.	ΥΛΙΚ. ΧΡΩΜ.	ΥΛΙΚ. ΧΡΩΜ.	ΥΛΙΚ. ΧΡΩΜ.	ΛΕΠΤΟΜΕΡΕΙΕΣ
1. γέφυρα 2. κορνιζώματα 3. παραστάδες 4. φουρούσια 5. αετώματα 6. καμινάδες		1 α 1 α	1 α 1 α		

Α	ΣΤΟΙΧΕΙΑ ΤΟΥ ΚΤΙΡΙΟΥ ΚΥΡΙΑΡΧΟΣ ΤΥΠΟΣ	ΙΣΟΓΕΙΟ	Α' ΟΡΟΦ.	Β' ΟΡΟΦ.	ΠΑΡΑΤΗΡΗΣΕΙΣ
ΑΡΧΙΤ. ΣΤΟΙΧΕΙΑ	ΥΛΙΚ. ΧΡΩΜ.	ΥΛΙΚ. ΧΡΩΜ.	ΥΛΙΚ. ΧΡΩΜ.	ΥΛΙΚ. ΧΡΩΜ.	ΛΕΠΤΟΜΕΡΕΙΕΣ
1. μονοριχτός φηλός 2. μονοριχτός χαμηλός 3. άλλος τρόπος					

ΔΟΜΗΜΑ - ΚΩΔΙΚΑΣ ΣΥΜΒΟΛΙΚΩΝ ΑΡΙΘΜΩΝ

Α	ΣΤΟΙΧΕΙΑ ΤΟΥ ΚΤΙΡΙΟΥ ΚΥΡΙΑΡΧΟΣ ΤΥΠΟΣ	ΙΣΟΓΕΙΟ	Α' ΟΡΟΦ.	Β' ΟΡΟΦ.	ΠΑΡΑΤΗΡΗΣΕΙΣ
ΑΡΧΙΤ. ΣΤΟΙΧΕΙΑ	ΥΛΙΚ. ΧΡΩΜ.	ΥΛΙΚ. ΧΡΩΜ.	ΥΛΙΚ. ΧΡΩΜ.	ΥΛΙΚ. ΧΡΩΜ.	ΛΕΠΤΟΜΕΡΕΙΕΣ
1. ΠΕΤΡΑ 2. ΣΟΒΑΣ-ΚΟΙΛΙΑ 3. ΞΥΛΟ 4. ΤΟΥΒΛΟ		5. ΠΛΑΚΕΣ ΠΕΤΡΙΝΕΣ 6. ΚΕΡΑΜΙΔΙΑ ΒΥΖΑΝΤΙΝΑ 7. ΚΕΡΑΜΙΔΙΑ ΤΑΛΛΙΚΑ 8. ΛΑΦΑΡΙΝΑ	9. ΣΙΔΗΡΟΣ 10. ΚΟΝΑ 11. ΞΥΔΟΣ 12.		

Α	ΣΤΟΙΧΕΙΑ ΤΟΥ ΚΤΙΡΙΟΥ ΚΥΡΙΑΡΧΟΣ ΤΥΠΟΣ	ΙΣΟΓΕΙΟ	Α' ΟΡΟΦ.	Β' ΟΡΟΦ.	ΠΑΡΑΤΗΡΗΣΕΙΣ
ΑΡΧΙΤ. ΣΤΟΙΧΕΙΑ	ΥΛΙΚ. ΧΡΩΜ.	ΥΛΙΚ. ΧΡΩΜ.	ΥΛΙΚ. ΧΡΩΜ.	ΥΛΙΚ. ΧΡΩΜ.	ΛΕΠΤΟΜΕΡΕΙΕΣ
α. ΛΕΥΚΟ β. ΜΑΥΡΟ γ. ΓΚΡΙΖΟ δ. ΟΧΡΑ		ε. ΟΜΙΡΑ ς. ΚΟΚΚΙΝΟ ζ. ΜΠΛΕ η. ΣΤΥΡΙΝΟ			

ΦΩΤ. ΚΤΙΡΙΑΚΟΥ ΤΥΠΟΥ

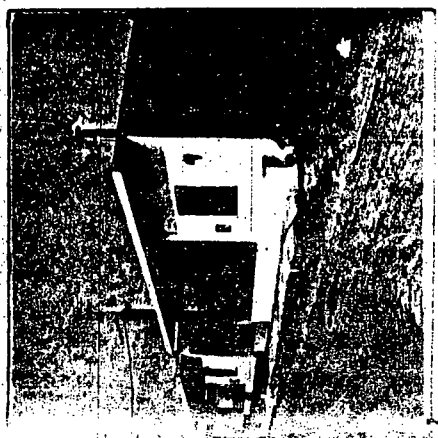

ΦΩΤ. ΧΑΤΑ ΤΗΝ ΚΡΙΣΗ ΤΟΥ ΜΕΛΕΤΗΤΗ

