

ΕΦΗΜΕΡΙΣ ΤΗΣ ΚΥΒΕΡΝΗΣΕΩΣ

ΤΗΣ ΕΛΛΗΝΙΚΗΣ ΔΗΜΟΚΡΑΤΙΑΣ

ΑΘΗΝΑ
24 ΜΑΡΤΙΟΥ 1988

ΤΕΥΧΟΣ ΤΕΤΑΡΤΟ

ΑΡΙΘΜΟΣ ΦΥΛΛΟΥ
248

ΠΕΡΙΕΧΟΜΕΝΑ

ΠΟΛΕΟΔΟΜΙΑ

ΑΠΟΦΑΣΕΙΣ

- Τροποποίηση του ρυμοτομικού σχεδίου Γαλατσίου στο Ο.Τ. 84 που περιλαμβάνεται από τις οδούς Λέσβου, Ολυμπίας, Φυγαλείας και Ύδρας με το χαρακτηρισμό έκτασης ως χώρο κοινόχρηστου πράσινου. 1
- Αναγνώριση του δρόμου που βρίσκεται στο οικοδ. τετράγωνο προϋπάρχοντος του 1923 μέσα στο εγκρκρ. ρυμοτομικό σχέδιο Ν. Αχαΐας. 2
- Χαρακτηρισμός της οδού που συνδέει τον οικισμό Αγ. Νικολάου Λεύκας με την επαρχιακή οδό Πατρών - Καλαβρύτων ως κυριότερας Κοινοτικής. 3
- Καθορισμός ορίων, κατηγορίες και καθορισμός όρων και περιορισμών δόμησης του οικισμού Αγίου Βασιλείου Κοινότητας Κάτω Κορακιάνας Ν. Κέρκυρας. 4
- Αναγνώριση της ιδιωτικής παρόδου Νιρβάνα ότι υπάρχει πριν από το έτος 1923, στον Αμπελώνα, Ν. Λάρισας. 5

ΠΟΛΕΟΔΟΜΙΑ

ΑΠΟΦΑΣΕΙΣ

Αριθ. 1575/30

(1)

Τροποποίηση του ρυμοτομικού σχεδίου Γαλατσίου στο Ο.Τ. 84 που περιλαμβάνεται από τις οδούς Λέσβου, Ολυμπίας, Φυγαλείας και Ύδρας με το χαρακτηρισμό έκτασης ως χώρο κοινόχρηστου πράσινου.

Ο ΝΟΜΑΡΧΗΣ ΑΘΗΝΩΝ

Έχοντας υπόψη:

1. Τις διατάξεις του Ν. Δ/τος της 17ης Ιουλίου 1923 όπως μεταγε-

νέστερα τροποποιήθηκαν και συμπληρώθηκαν και ειδικότερα τα άρθρα 3 και 70.

2. Τις διατάξεις του Α.Ν. 314/1968 (ΦΕΚ 47/Α) όπως τροποποιήθηκαν και συμπληρώθηκαν με το αριθμ. 1019/71 ν. δ/γμα (ΦΕΚ 220/Α) και με την παρ. 3 του άρθρου 34 του ν. 1577/85 (ΦΕΚ 210/Α).

3. Τις διατάξεις του αριθμ. 183/1986 π. δ/τος (ΦΕΚ 70/Α).

4. Την αριθμ. 276/1986 γνωμοδότηση του Δημοτικού Συμβουλίου Γαλατσίου.

5. Την αριθμ. 11/1986 γνωμοδότηση του Συμβουλίου Χωροταξίας, Οικισμού και Περιβάλλοντος, Νομαρχίας Αθηνών της 21ης συνεδρίασης στις 27.6.86, αποφασίζουμε:

1. Εγκρίνεται η τροποποίηση του ρυμοτομικού σχεδίου Δήμου Γαλατσίου στο Ο.Τ. 84 που περιλαμβάνεται από τις οδούς Λέσβου, Ολυμπίας, Φυγαλείας και Ύδρας με το χαρακτηρισμό έκτασης ως χώρο κοινόχρηστου πράσινου όπως φαίνεται στο διάγραμμα 1:500 που συνοδεύει την απόφαση.

2. Η απόφαση αυτή ισχύει από την ημερομηνία δημοσίευσής της στην Εφημερίδα της Κυβερνήσεως.

Η απόφαση αυτή να δημοσιευθεί στην Εφημερίδα της Κυβερνήσεως.

Αθήνα, 3 Μαρτίου 1988

Ο Νομάρχης
Θ. ΒΓΕΝΟΠΟΥΛΟΣ

ΕΛΛΗΝΙΚΗ
ΝΟΜΑΡΧΙΑ
ΔΙΝΣΗ
ΔΗΜΟΚΡΑΤΙΑ
ΑΘΗΝΩΝ
ΠΟΛΕΟΔΟΜΙΑΣ

ΔΗΜΟΣ ΠΑΛΛΗΣΤΟΥ
ΣΧΗΜΑ 1500

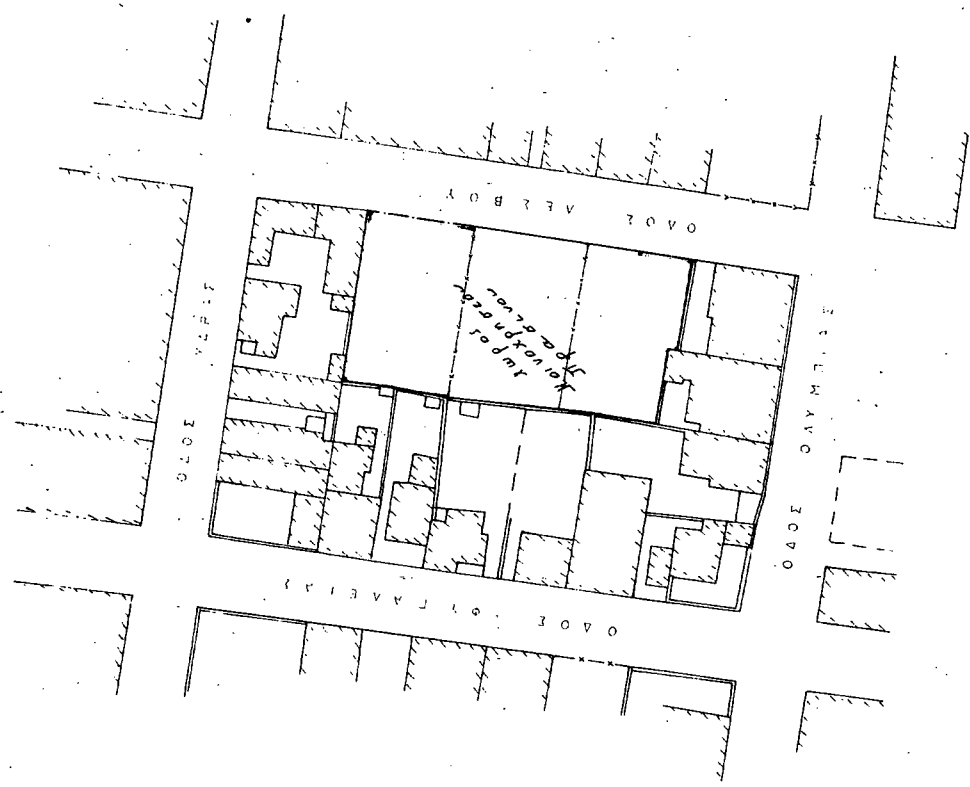

Αριθ. Χ 1128

(2)

Αναγνώριση του δρόμου που βρίσκεται στο οικ.οδ. τετράγωνο προϋπάρχοντος του 1923 μέσα στο εγκερ. ρυμοτομικό σχέδιο Ν. Αχαΐας.

Ο ΝΟΜΑΡΧΗΣ ΑΧΑΪΑΣ

Έχοντας υπόψη:

1. Τις δ/ξεις του Ν. 3200/55 «περί διοικητικής αποκεντρώσεως» και τις ίδιες του από 28.6.55 ΒΔ περί εξαιρέσεως από της αρμοδιότητας των Νομαρχών μερικών αντικειμένων αρμοδιότητας του Υπουργού Δ.Ε.
2. Τις δ/ξεις του Ν.Δ. 712/70 και εκείνες του Β.Δ. 677/71 περί τροποποιήσεως και συμπληρώσεως του Β.Δ. 712/70.
3. Τις δ/ξεις του Ν.Δ. 532/70 περί συμπληρώσεως των δ/ξεων περί διοικητικής αποκεντρώσεως.
4. Το Ν. 1032/80 περί συστάσεως του Υπουργείου Χ.Ο.Π.
5. Το Ν. 1232/82 (ΦΕΚ 22Α) περί επαναφοράς σε ισχύ τροποποίηση και συμπλήρωσης των δ/ξεων του ΝΔ 4352/64 και άλλες δ/ξεις.
6. Τις 13905/721/24.6.82 και 24712/1248/21.6.82 κοινές αποφάσεις των Υπουργών Προεδρίας και Χ.Ο.Π.
7. Το αρ. 20 του ΝΔ 17.7.1923 ΦΕΚ 228/Α/16.8.23 περί σχε-

δίων πόλεων και την Ε 34/20014/16.6.77 της Υπηρεσίας Οικισμού σχετικά με ιδιωτικές οδούς που προϋπάρχουν του έτους 1923.

8. Το Χ 15466/88 έγγραφο του Τμ. Πολεοδομίας και Πολεοδ. Εφαρμογών στο Συμβούλιο ΧΟΠ Νομαρχίας Αχαΐας όπου εκφράζεται η άποψη του για το θέμα.

9. Τη γνωμοδότηση του Συμβουλίου Χ.Ο.Π. Ν. Αχαΐας, αποφασίζουμε:

1. Αναγνωρίζουμε ως προϋπάρχοντα του έτους 1923 την οδό Λοχαγού Μενούνου όπως αυτή φαίνεται στο από Δεκέμβρη του 1987 τοπογραφικό διάγραμμα του Τεχν. Πολ/κού Μηχ/κού Γρηγορίου Ανδρεοσάπουλου εντός του οικ. τετραγώνου 1582 του εγκ. σχεδίου πόλης Πάτρας.

2. Η παρούσα ισχύει από την ημέρα υπογραφής της.

Η απόφαση αυτή να δημοσιευθεί στην Εφημερίδα της Κυβερνήσεως.

Πάτρα, 24 Φεβρουαρίου 1988

Με εντολή Νομάρχη

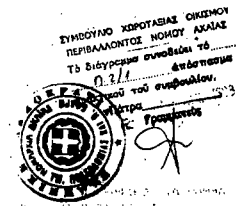
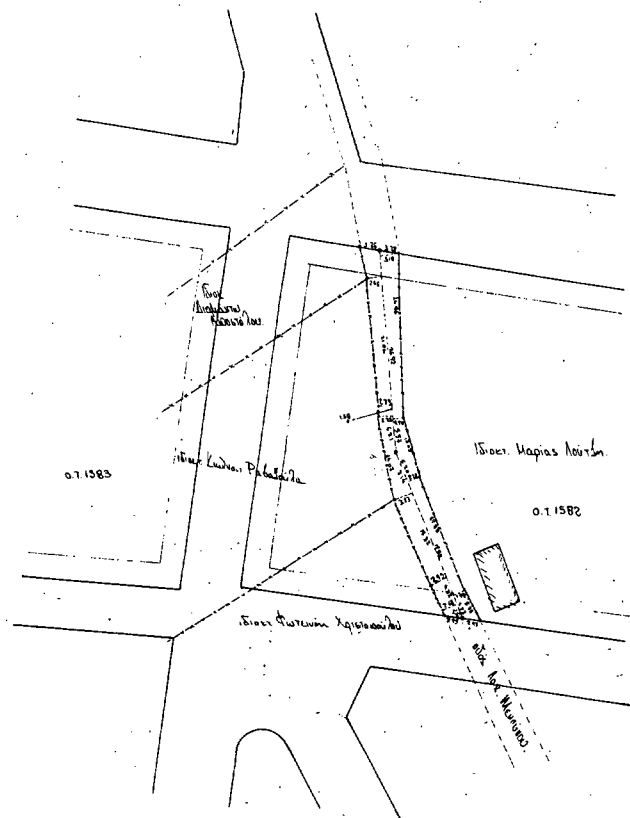
Ο Προϊστάμενος Πολεοδομίας
ΧΡ. ΠΑΠΑΝΙΚΟΛΟΠΟΥΛΟΣ

ΠΑΤΡΑ ΔΕΚΕΜΒΡΙΟΣ 1987
Ο ΜΗΧΑΝΙΚΟΣ

ΑΝΔΡΕΟΣΠΟΥΛΟΣ Γ. ΓΡΗ ΓΡΗ
ΤΕΧΝΟΛΟΓΟΣ ΠΟΛΙΤΙΚΟΣ ΜΗΧΑΝΙΚΟΣ
ΠΙΣΤΟΤΗΤΕ ΚΑΤΕΣ ΠΑΤΡΩΝ
ΠΑΤΡΑ ΜΕΤΕΓΓΡΑΦΕΥΣΑ ΠΑ. 421-11

Ανδρεοπουλος

Αρ:θ. X 1127

(3)

Χαρακτηρισμός της οδού που συνδέει τον οικισμό Αγ. Νικολάου Λεύκας με την επαρχιακή οδό Πατρών - Καλαβρύτων ως κυριότερας Κοινοτικής.

Ο ΝΟΜΑΡΧΗΣ ΑΧΑΪΑΣ

Έχοντας υπόψη:

1. Τις δ/ξεις του Ν. 3200/55 περί διοικητικής αποκεντρώσεως και τις ίδιες του από 28.6.55 Β.Δ. περί εξαιρέσεως από της αρμοδιότητας των Νομαρχών μερικών αντικειμένων αρμοδιότητας του Υπουργού Δημ. Έργων.
2. Τις δ/ξεις του Ν.Α. 532/70 περί συμπληρώσεως των διατάξεων περί διοικητικής αποκεντρώσεως.
3. Τις δ/ξεις του Β.Δ. 712/70 και εκείνες του Β.Δ. 677/71 περί τροποποιήσεως και συμπληρώσεως του Β.Δ. 712/70.
4. Το Ν. 1032/80 περί επαναφοράς του Υπουργείου Χ.Ο.Π.
5. Το Ν. 1332/82 περί επαναφοράς σε ισχύ, τροποποίηση και συμπλήρωση των δ/ξεων του Ν.Α. 4352/64 και άλλες δ/ξεις.
6. Τις 13905/721/24.6.82 και 24712/1248/21.8.82 κοινές αποφάσεις των Υπουργών Προεδρίας και ΧΟΠ.
7. Την 8117/12.8.82 απόφαση Νομάρχη Αχαΐας, περί αναθέσεως

ασκήσεως μέρους αρμοδιοτήτων του Νομάρχη στον Προϊστάμενο Πολεοδομίας.

8. Τις δ/ξεις του τελευταίου εδ. της παρ. 2 του άρθρου 1 του Ν.Δ. της 24/31.5.85 ΦΕΚ 270 Δ.

9. Το X 866/88 έγγραφο του Τμ. Πολεοδομίας και Πολ. Εφαρμογών στο ΣΧΟΠ Ν. Αχαΐας.

10. Τη γνωμοδότηση του Σ.Χ.Ο.Π. Ν. Αχαΐας που διατυπώθηκε στο απόσπασμα πρακτικού 2/88 θέμα 2ο, αποφασίζουμε:

Χαρακτηρίζουμε την οδό Μ. Σπηλαίου που συνδέει τον οικισμό Αγ. Νικολάου Λεύκας Δήμου Πατρών με την επαρχιακή οδό Πατρών Καλαβρύτων ως κυριότερα κοινοτική.

Την παρούσα συνοδεύει τοπογραφικό ακαρίφημα στο οποίο η εν λόγω οδός περιγράφεται με τα στοιχεία ΑΒΓΔΑ'.

Η απόφαση αυτή να δημοσιευθεί στην Εφημερίδα της Κυβερνήσεως.

Πάτρα, 18 Φεβρουαρίου 1988
 Με εντολή Νομάρχη
 Ο Προϊστάμενος Πολεοδομίας
 ΧΡ. ΠΑΠΑΝΙΚΟΛΟΠΟΥΛΟΣ

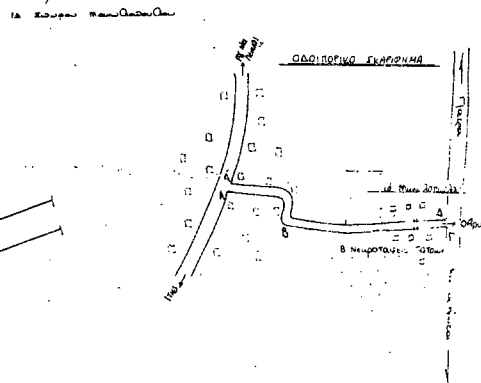
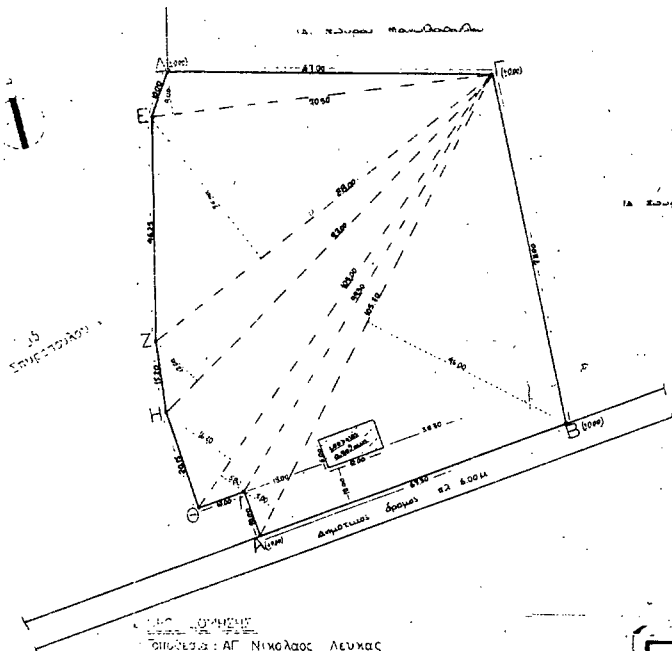

ΠΡΟΤΥΠΟ ΣΧΕΔΙΟ
 ΟΙΚΙΣΜΟΣ: Αγ. Νικόλαος Λεύκας
 Π.Δ. 24/31.5.85 (ΦΕΚ 270 Δ)
 ΠΡΟΣΤΑΣΙΑ: 4000m
 ΠΡΟΣΤΑΣΙΑ: 4000m
 ΠΡΟΣΤΑΣΙΑ: 2000m
 ΠΡΟΣΤΑΣΙΑ: 2000m
 ΠΡΟΣΤΑΣΙΑ: 150m
 ΗΜΕΡΟΜΗΝΙΑ: 19-10-1988
 ΣΧΗΜΑΤΑ:

2. ΟΡΘΟΓΩΝΙΑ ΤΕΤΡΑΓΩΝΗ (ΑΒΓΔ)
 οποσδήποτε σημείο (1000)
 3. ΑΝΙΣΟΠΛΗ ΗΜΕΤΕΡΗΣ ΟΡΘΟΓΩΝΙΑ
 ομοεπιπέδων στ. Μαυρολιανής : στ. στ. τα ορία
 της οδού Μ. Σπηλαίου στο ΑΒΓΔΑ' με την οδό
 ΑΓ. Νικολάου Λεύκας

ΑΒΓΔΖΗΘΙΛΑ = 6.41840μ

ΑΝΑΛΥΣΗ ΕΜΒΛΑΘΩΝ:
 ΓΔΕ = 4050 x 400 : 2 = 810000μ²
 ΓΕΖ = 8500 x 3600 : 2 = 1530000μ²
 ΓΖΗ = 4000 x 4000 : 2 = 800000μ²
 ΓΗΘΙ = (420 x 530) x 4000 : 2 = 1199000μ²
 ΓΙΛΒ = (100 x 1460) x 2500 : 2 = 2801000μ²
 ΣΥΝΟΛΟ = 6.41840μ²

ΕΡΓΟΔΟΤΗΣ	Μαυρολιανής Σάρας
ΕΡΓΟ	Λεωδίας οδοποιΐας
ΘΕΣΗ ΕΡΓΟΥ	αδ. Πιπιάδας Λεύκας Πατρών
ΜΕΛΕΤΗΤΗΣ	Γιαννης Φωτεινός
ΘΕΜΑ ΣΧΕΔΙΟΥ	Οδοποιΐα διαγράμμιση
ΧΑΙΤΜΑΧΑ	ΑΡΙΘΜΟΣ ΣΧΗΜΑΤΟΣ ΚΑΤΑΣΤΑΣΗΣ ΠΕΡΙΛΗΨΗΣ ΝΟΜΟΥ 10.1.1975 1.1.1975 1.1.1975
ΠΙΣΤΟΠΟΙΗΣΗ	Π.Δ. 24/31.5.85 ΦΕΚ 270 Δ
Ο ΜΗΧΑΝΙΚΟΣ	

Αριθ. ΤΠ/1109

(4)

καθορισμός ορίων, κατηγορίες και καθορισμός όρων και περιορισμών δόμησης του οικισμού Αγίου Βασιλείου Κοινότητας Κάτω Κορακιάνας Ν. Κέρκυρας.

Ο ΝΟΜΑΡΧΗΣ ΚΕΡΚΥΡΑΣ

Έχοντας υπόψη:

1. Τις διατάξεις του από 24.4.85 Π. Δ/τος (ΦΕΚ 181 Δ' /3.5.85) «περί τρόπου καθορισμού ορίων οικισμών της Χώρας μέχρι 2.000 κατοίκους κατηγορίες αυτών και καθορισμός όρων και περιορισμών δόμησης» όπως αυτές συμπληρώθηκαν & τροποποιήθηκαν με το από 14.2.87 Π.Δ. (ΦΕΚ 133 Δ/23.2.87).

2. Τις προτάσεις των ιδιωτών μελετητών μηχανικών στους οποίους ανατέθηκε σχετική μελέτη στα πλαίσια του προγράμματος των ανοικτών πόλεων, που αφορούν στον προσδιορισμό των ορίων του υπόψη οικισμού.

3. Τα πληθυσμιακά στοιχεία των δύο τελευταίων απογραφών του Κράτους της ΕΣΥΕ.

4. Τις ιδιαιτερότητες που παρουσιάζει ο οικισμός.

5. Την αριθ. 11/1987 απόφαση του Κοινοτικού Συμβουλίου Κοινότητας Κάτω Κορακιάνας.

6. Τις αριθ. 10/87 & 1/1988 (θέμα 1ο) γνωμοδοτήσεις του Συμβουλίου ΧΟΠ Ν. Κέρκυρας, αποφασίζουμε:

1. Όριο οικισμού:

Αναθεωρούμε τα όρια του οικισμού Αγίου Βασιλείου με στοιχεία 1, 2, 3 έως 10 και 12 έως 15 όπως αυτά φαίνονται στο συνοδευτικό της παρούσας σχεδιάγραμμα σε κλίμακα 1:5000 και που αποτελεί αναπόσπαστο τμήμα της απόφασης αυτής και που συντάχτηκαν βάσει στοιχείων αρχών με επιτόπια συμπλήρωση.

2. Όροι δόμησης:

α) Αρτιότητα: Άρτια και οικοδομήσιμα θεωρούνται τα οικοπέδα εντός των παραπάνω ορίων τα οποία έχουν ελάχιστο εμβαδόν 750 τ.μ.

β. Κατά παρέκκλιση εντός των ορίων του οικισμού θεωρούνται άρτια και οικοδομήσιμα τα οικοπέδα με όποιο εμβαδόν είχαν στις 3.5.1985 ημέρα δημοσίευσης του από 24.4.85 Π. Δ/τος.

γ. Πριν από οποιαδήποτε κατάτμηση οικοπέδων εντός των ορίων του οικισμού, θα πρέπει να θεωρείται το σχετικό τοπογραφικό διάγραμμα από το Τμήμα Πολεοδομίας και Π.Ε. της Νομαρχίας ώστε να εξασφαλιστεί η συνέχεια των υπαρχόντων κοινόχρηστων χώρων και η δημιουργία νέων κοινόχρηστων χώρων σύμφωνα με τα οριζόμενα στις διατάξεις της παρ. 1 του άρθρου 6 του από 24.4.85 Π. Δ/τος και στις τροποποιήσεις του άρθρου 6 του Π. Δ/τος 14.2.87.

δ. Κατά τα λοιπά ισχύουν τα οριζόμενα και οι Γενικοί όροι δόμησης που προβλέπονται στο από 24.4.85 Π. Δ/γμα (ΦΕΚ 181Δ/3.5.1985), όπως αυτό τροποποιήθηκε με το από 14.2.1987 Π. Δ/γμα (ΦΕΚ 133Δ'/23.2.87).

3. Ο οικισμός Αγ. Βασιλείου κατατάσσεται στις εξής κατηγορίες.

Α. Θέση στο χώρο:

Β. Βαθμός προστασίας: Αδιάφορος.

Γ. Δυναμικότητα: Στάσιμος.

Δ. Βαθμός διασποράς: Διάσπαρτος.

Ε. Μέγεθος: Μικρός.

Από δημοσίευσής της παρούσας παύει να ισχύει η από 28.1.1986 αριθμ. πρωτ. ΤΠ/830 απόφαση Νομάρχη Κέρκυρας.

Η απόφαση αυτή με το σχεδιάγραμμα οριοθέτησης του οικισμού που τη συνοδεύει να δημοσιευθεί στην Εφημερίδα της Κυβερνήσεως.

Κέρκυρα, 25 Φεβρουαρίου 1988

Ο Νομάρχης
ΗΛΙΑΣ ΠΕΡΙΣΣΑΚΗΣ

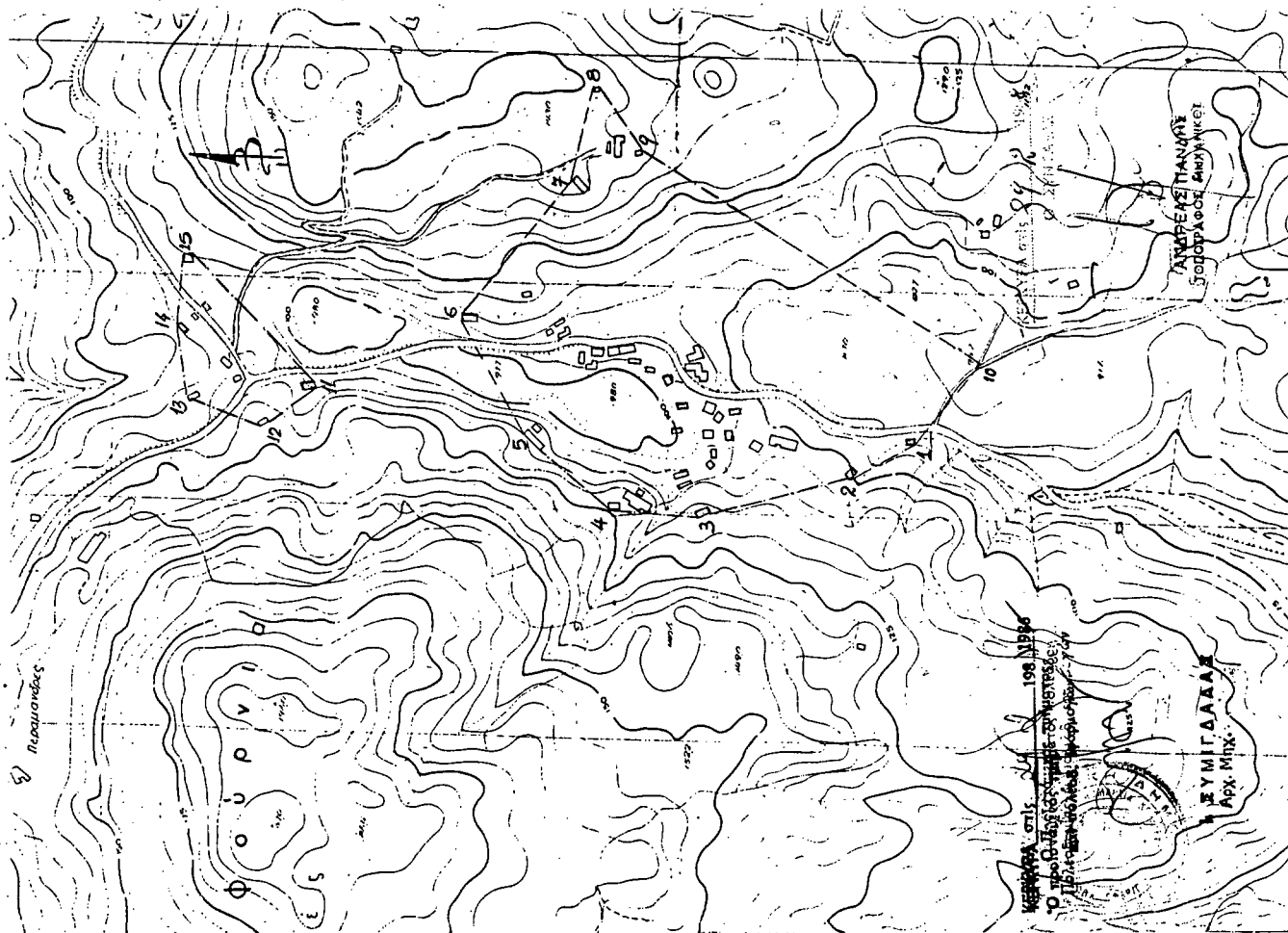

ΕΛΛΗΝΙΚΗ ΔΗΜΟΚΡΑΤΙΑ
 ΝΟΜΑΡΧΙΑ ΚΕΡΚΥΡΑΣ
 τμήμα πολεοδομίας κ πολεοδομικών εφαρμογών
 Αρ. πρωτ. ΤΠ/1109

ΝΟΜΟΣ ΚΕΡΚΥΡΑΣ

ΚΟΙΝΟΤΗΤΑ: ΚΑΤΣ ΚΟΡΚΚΙΩΝΗ

ΟΙΚΙΣΜΟΣ: "ΓΙΟΣ ΒΑΣΙΛΕΙΟΣ"

(ΠΑ 24-4-85 ΦΕΚ 181Δ' 3-5-85)
 5 ΠΑ 14.2.84 ΦΕΚ 134 23.2.84

Υ Π Ο Μ Ν Η Μ Α

— ΟΡΙΑ ΟΤΑ

--- ΟΡΙΑ ΟΙΚΙΣΜΟΥ

ΠΕΡΙΓΡΑΦΗ	ΟΡΙΩΝ	ΣΥ ΕΡ Ο Ρ Ε Μ Ε Ν Ο Ι Ι Δ Ι Ο Χ Τ Η Τ Ε Σ
1	ΜικροΠορτς Στρατος Μισογ	14
2	Κορκοσικαι Αρσα κ	18
3	ΜικροΠορτς Παναγιωτς	19
4	ΜικροΠορτς Σπυριδω	20
5	Πετρωτς Ευθυμιο	21
6	ΜικροΠορτς Στρατος	22
7	Πετρωτς Μισογ	23
8	Στρατος Αφεισανδω	24
9	Στρατος Αφεισανδω	25
10	Ακαιοσικαι Στρατων	26
11	Αρσικαι Αρσενιο	27
12	ΜικροΠορτς Εστρω	28
13	ΜικροΠορτς Χρηστω	29
14	ΜικροΠορτς ΜικροΠορτς	30
15	Κορκοσικαι Αφεισανδω	31
16		32

Το παρον σχεδιαγραμμα συνοδευει το	ΑΡΙΘ ΣΧΕΔΙΟΥ
κενυρα	Π 1
ΚΕΝΥΡΑ 29. 6. 1986	
ΕΛΑΓΙΣΤΟ ΟΡΟ ΑΠΟΤΙΤΗΣ	ΚΑΙΜΑΚΑ 1:5000
ΥΙΟ ΤΟ ΣΥΝΕΚΤΙΚΟ ΤΜΗΜΑ	ΗΜΕΡ. 24.2. 1986
ΥΙΟ ΤΟ ΔΙΑΣΤΑΣΟ ΤΜΗΜΑ	

Αριθ. 5865/87

(5)

Αναγνώριση της ιδιωτικής παρόδου Νιρβάνα ότι υπάρχει πριν από το έτος 1923, στον Αμπελώνα, Ν. Λάρισας.

Ο ΝΟΜΑΡΧΗΣ ΛΑΡΙΣΙΑΣ

Σύμφωνα με:

1. Τις διατάξεις:

α) Της παρ. 4 του άρθρου 20 του από 17.7.1923 Ν. Δ/τος «περί σχεδίων πόλεων, κωμών και συνοικισμών του Κράτους και ανεγέρσεως αυτών».

β) Του Ν. 3200/55 «περί Διοικητικής Αποκεντρώσεως», όπως έχει συμπληρωθεί και τροποποιηθεί μεταγενέστερα με το 532/70 Ν.Δ.

γ) Του 712/70 Β.Δ. «περί καθορισμού των διατηρουμένων υπέρ του Υπουργού Δημοσίων Έργων αρμοδιοτήτων», που εκδόθηκε σ' εκτέλεση του 532/70 Ν.Δ., όπως αυτά τροποποιήθηκαν και συμπληρώθηκαν με τα 677/71 και 198/72 Β. Δ/τα.

2. Τη 1527/4.12.87 αίτηση του Πολεοδομικού Γραφείου Τυρνάβου με την οποία ζητά την έκδοση αποφάσεως για την πάροδο Νιρβάνα που έχει σχηματισθεί πριν από το έτος 1923.

3. Τους ακόλουθους τίτλους ιδιοκτησίας στους οποίους αναφέρεται η υπόψη πάροδος:

Αριθμ. 57387/28.11.66 Συμβόλαιο του Συμβολαιογράφου Τυρνάβου, Δημητρίου Γιωτόπουλου.

4. Το από Νοέμβρη 87 τοπογραφικό διάγραμμα.

5. Την 4/1/12.1.88 πράξη του Συμβουλίου Ν. ΧΟΠ, αποφασίζουμε:

Αναγνωρίζουμε ότι η πάροδος Νιρβάνα, που έχει σχηματισθεί με ιδιωτική πρωτοβουλία, προϋπήρχε του από 17.7.1923 Ν. Δ/τος μετά την ισχύ του οποίου δεν έγινε καμιά αύξηση του αρχικού κοινόχρηστου χώρου.

Η ανωτέρω πάροδος βρίσκεται μέσα στο εγκεκριμένο σχέδιο Αμπελώνα και με τα στοιχεία (Α - Β - Γ - Δ - Ε - Ζ - Η - Θ - Ι - Κ - Λ - Μ - Ν - Ξ - Ο - Π - Ρ - Σ - Α), όπως φαίνεται στο από Νοέμβρη 87 τοπογραφικό διάγραμμα του Αρχ. Μηχ/κού Αθανασίου Μυλωνά το οποίο έχει θεωρηθεί από το Πολεοδομικό Γραφείο Τυρνάβου.

Η απόφαση αυτή να δημοσιευθεί στην Εφημερίδα της Κυβερνήσεως.

Λάρισα, 14 Ιανουαρίου 1988

Ο Νομάρχης

ΔΗΜ. ΚΟΥΚΟΥΛΑΚΗΣ

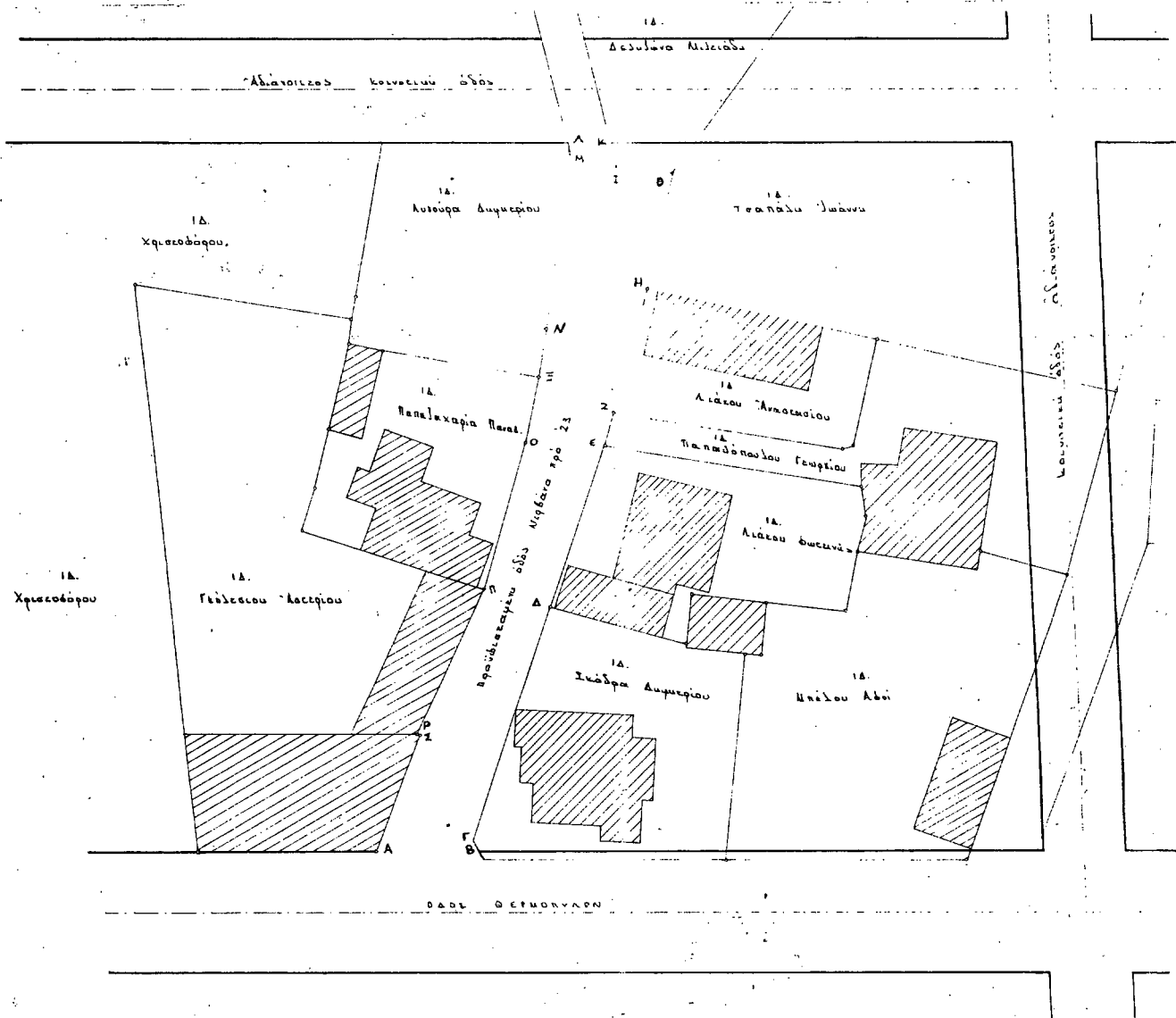

Άποψη σχεδίου
κοινότητας Αρσινόης
κλίμακ 1:1000

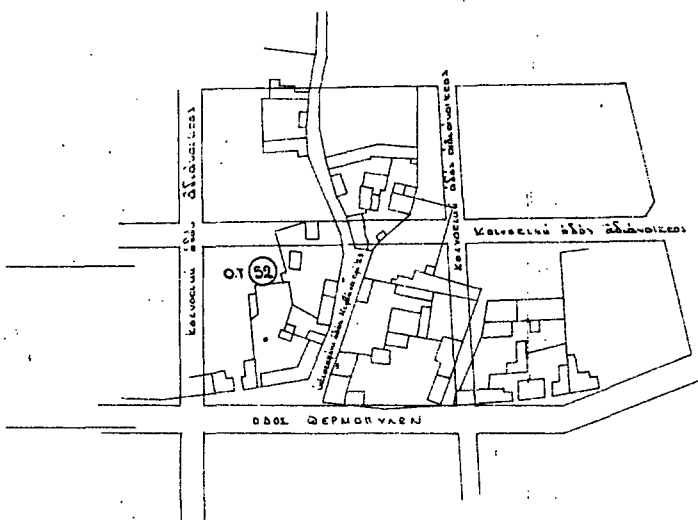

Γεωγραφικό Σχδιάγραμμα

Άποψη του υποσταθμίου δρόμ ηφ' εως '23
και των οδών Διακομιτών
κλίμακ 1:1000 1:200

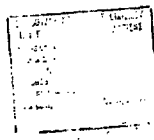

1527/64
4-12-74
[Handwritten signature]



Αθήνα, Νοέμβριος 1974

ΑΡΧΗΓΕΥΣ
ΑΡΧΗΓΕΥΣ ΑΝΤΙΣΤΡΑΤΕΓΗΣ
ΑΡΧΗΓΕΥΣ ΑΝΤΙΣΤΡΑΤΕΓΗΣ
ΑΡΧΗΓΕΥΣ ΑΝΤΙΣΤΡΑΤΕΓΗΣ
ΑΡΧΗΓΕΥΣ ΑΝΤΙΣΤΡΑΤΕΓΗΣ

Το παρόν έγγραφο του
αριθμ. 1527/64 εκδόθηκε
από τον Αρχηγείο
Αθήνα 15.11.74
[Handwritten signature]