

ΕΦΗΜΕΡΙΣ ΤΗΣ ΚΥΒΕΡΝΗΣΕΩΣ

ΤΗΣ ΕΛΛΗΝΙΚΗΣ ΔΗΜΟΚΡΑΤΙΑΣ

ΑΘΗΝΑ
21 ΟΚΤΩΒΡΙΟΥ 1988

ΤΕΥΧΟΣ ΤΕΤΑΡΤΟ

ΑΡΙΘΜΟΣ ΦΥΛΛΟΥ
756

ΠΕΡΙΕΧΟΜΕΝΑ ΠΟΛΕΟΔΟΜΙΑ ΑΠΟΦΑΣΕΙΣ

Τροποποίηση ρυμοτομικού σχεδίου Λυκόβρυσης Αττικής στα ΟΤ 6Α και 8.	1
Κατηγοριοποίηση και καθορισμός ορίων οικισμών Πλατανίου, Καρτσανείκων, Τσελείκων Κοινότητας Πλατανίου Επαρχίας Πάτρας Ν. Αχαΐας.	2
Καθορισμός ορίων, όρων και περιορισμών δόμησης και κατηγοριοποίηση των οικισμών α) Μετόχι, β) Αγ. Απόστολοι και γ) Κουτούρα του Νομού Ευβοίας.	3
Τροποποίηση του Ρυμοτομικού Σχεδίου Θεσσαλονίκης στο ΟΤ μεταξὺ των οδῶν Σόλωνος πλατεία Μηνά Πατριείου Καρακάση - Ζαχ. Παπαντωνίου με τον χαρακτηρισμό χώρου ΚΑΠΗ. ...	4
Άρση της αναστολής χορήγησης οικοδομικών αδειῶν στο οικοδομικό τετράγωνο που περιλαμβάνεται από τους δρόμους Εγνατία - Αγ. Σοφία Παπαγεωργίου - Σωκράτους του Δήμου Θεσ/νίκης. ...	5
Τροποποίηση του Ρυμοτομικού Σχεδίου του Δήμου Θεσσαλονίκης στον χώρο της ΔΕΘ.	6
Περί αναγνώρισης της ιδιωτικής παρόδου οδού Γούναρη μεταξύ των οδῶν Χρυσοχόου και Θεοτοκοπούλου ότι υπάρχει πριν από το έτος 1923, στη Λάρισα Ν. Λάρισας.	7
Κατηγοριοποίηση και καθορισμός ορίων, όρων και περιορισμών δόμησης στον οικισμό Χρυσοκαλίτισσας Κοινότητας Βάθης, Ν. Χανίων.	8
Περί τροποποίησης σχεδίου πόλεως Χανίων.	9

ΠΟΛΕΟΔΟΜΙΑ ΑΠΟΦΑΣΕΙΣ

Αριθ. 10585/287/88 (1)
Τροποποίηση ρυμοτομικού σχεδίου Λυκόβρυσης Αττικής στα ΟΤ 6Α και 8.

Ο ΝΟΜΑΡΧΗΣ ΑΝΑΤΟΛΙΚΗΣ ΑΤΤΙΚΗΣ

Έχοντας υπόψη:

- Τις διατάξεις: α) του Ν.Δ/τος της 17.7.23 «περί σχεδίων πόλεων κ.λπ» όπως μεταγενέστερα τροποποιήθηκαν και συμπληρώθηκαν και ειδικότερα το άρθρο 29 και β) της παρ. 2 του άρθρου 4 του Ν. 622/77 «περί εισπράξεως υπό του Δημοσίου Ταμείου των δια την έκδοσιν οικοδομικών αδειῶν καταβαλλομένων φόρων κ.λπ» (ΦΕΚ 171Α).
- Τις διατάξεις του Ν. 947/79 «περί οικιστικών περιοχών» (ΦΕΚ 169/Α) και ειδικότερα το άρθρο 62 παρ. 1.
- Τις διατάξεις του Ν. 3200/1955 «περί διοικητικής αποκεντρώσεως» (ΦΕΚ 97/Α).
- Τις διατάξεις του άρθρου 1 του Α.Ν. 314/68 «περί παροχής εις τον Υπουργό Βορείου Ελλάδος και τους Νομάρχες αρμοδιότητας επί θεμάτων εγκρίσεως επεκτάσεως ή τροποποιήσεως σχεδίων πόλεων και κωμών» (ΦΕΚ 47/Α) όπως αντικαταστάθηκε με το Ν.Δ. 1018/71

(ΦΕΚ 220/Α) και συμπληρώθηκε με την παρ. 2 του άρθρου 33 του Ν. 1337/83 «Επέκταση των πολεοδομικών σχεδίων, οικιστική ανάπτυξη και σχετικές ρυθμίσεις» (ΦΕΚ 33/Α).

5. Τις διατάξεις του υπ' αριθ. 183 Π. Δ/τος (ΦΕΚ 70Α/5.6.86) «περί έγκρισης τροποποιήσεων σχεδίων πόλεων κ.λπ».

6. Το πρακτικό 32 της συνεδρίας 24/2.6.88 για το θέμα του Νομαρχιακού Συμβουλίου Χωροταξίας, Οικισμού και Περιβάλλοντος της Νομαρχίας Ανατολικής Αττικής, αποφασίζουμε:

Την «μείωση πλάτους της επέκτασης οδού Πλαστήρα της Κοινότητας Λυκόβρυσης Αττικής από 12,00 μ. σε 10,00 μ. με μετακίνηση των ρυμοτομικών γραμμών των ΟΤ 6Α και 8 καθώς και μείωση της πρασίας από 6,00 σε 4,00 στα ΟΤ αυτά».

Η ισχύς της απόφασης αυτής αρχίζει από την δημοσίευσή της στο ΦΕΚ. Το διάγραμμα θα αναρτηθεί στην Δ/ση Πολεοδομίας Ανατολικής Αττικής.

Η απόφαση αυτή να δημοσιευθεί στην Εφημερίδα της Κυβερνήσεως.

Αγία Παρασκευή, 27 Σεπτεμβρίου 1988

Ο Νομάρχης
ΗΡ. ΠΑΠΑΔΟΠΟΥΛΟΣ

Αριθ. Χ 8548 (2)
Κατηγοριοποίηση και καθορισμός ορίων οικισμών Πλατανίου, Καρτσανείκων, Τσελείκων Κοινότητας Πλατανίου Επαρχίας Πάτρας Ν. Αχαΐας.

Η ΝΟΜΑΡΧΗΣ ΑΧΑΪΑΣ

Έχοντας υπόψη:

- Το από 24.4.85 (ΦΕΚ 181/Δ/3.5.85) «Περί τρόπου καθορισμού ορίων οικισμών της χώρας μέχρι 2.000 κατοίκους, κατηγορίας αυτών και καθορισμού ορίων και περιορισμών δόμησης τους».
- Το από 14.2.87 Π.Δ. (ΦΕΚ 133Δ/23.2.87) που αφορά τροποποίηση, των από 24.4.85 «Τρόπος καθορισμού ορίων οικισμών της χώρας μέχρι 2000 κατοίκους κατηγορίες αυτών και καθορισμός όρων και περιορισμών δόμησης τους» (ΦΕΚ 181/Δ) και από 20.8.85 «πολεοδόμηση και επέκταση οικισμών της χώρας μέχρι 2000 κατοίκους και τροποποίησή του από 24.4.85 Π. Δ/τος ΦΕκ 414/Δ».
- Τα πληθυσμιακά στοιχεία της τελευταίας απογραφής του Κράτους της ΕΣΥΕ.
- Τη μελέτη σχεδιασμού ανοικτών πόλεων που εκπονήθηκε από ομάδα μελετητών που έκανε προτάσεις για την οριοθέτηση, κατηγοριοποίηση κ.λπ των οικισμών του Ν. Αχαΐας σύμφωνα με τις προδιαγραφές του ΥΠΕΧΩΔΕ.
- Τις υπ' αριθ. 39/87 και 5/88 αποφάσεις Κοινοτικού Συμβουλίου Πλατανίου.
- Την υπ' αριθ. 15/3/26.8.88 γνωμοδότηση του Συμβουλίου ΧΟΠ του Ν. Αχαΐας, αποφασίζουμε:
 - Την κατηγοριοποίηση των οικισμών Πλατανίου, Καρτσανείκων, Τσελείκων όπως παρακάτω:

Θέση στο χώρο: (Α3) μη περιαστικοί, μη παραλιακοί, μη τουριστικοί. Βαθμός προστασίας (Β3) Αδιάφοροι.

Δυναμικότητα: (Γ1) Δυναμικού.

Βαθμός διασποράς (Δ1) Συνεκτικοί

Μέγεθος: (Ε2) Μεσαίοι.

2. Καθορίζουμε τα όρια των οικισμών Πλατανίου, Καρτσανείων, Τσελέικων, Κοιν. Πλατανίου όπως αυτά φαίνονται στο διάγραμμα του οικισμού σε κλίμακα 1:5000 που συνοδεύει την απόφαση που φέρει την σφραγίδα του ΣΧΟΠ.

3. Εντός των ορίων των οικισμών ισχύουν οι γενικοί όροι δόμησης που προβλέπονται από το Π.Δ. ΦΕΚ 181 Δ/3.5.85 όπως τροποποιήθηκε με το από 14.2.87 Π.Δ. ΦΕΚ 133Δ/23.2.87 και για τους οικισμούς αρτιότητα γηπέδου 800 τ.μ.

4. Κατά παρέκκλιση εντός των ορίων του οικισμού θεωρούνται άρτια τα οικοπέδα με όποιο εμβαδόν είχαν στις 3.5.85 ημέρα δημοσίευσης του από 24.4.85 Π. Δ/τος.

5. α) Πριν από οποιαδήποτε κατάτμηση οικοπέδων εντός των ορίων του οικισμού θα πρέπει να θεωρείται το σχετικό τοπογραφικό διάγραμμα από το τμήμα Πολεοδομίας και Π.Ε. της Νομαρχίας ώστε να εξασφαλίζεται η συνέχεια των υπαρχόντων κοινόχρηστων χώρων και η δημιουργία νέων κοινόχρηστων χώρων σύμφωνα με τα οριζόμενα στις διατάξεις της παρ. 1 του άρθρου 6 του από 24.4.85 Δ/τος όπως αυτό τροποποιήθηκε με το από 14.2.87 Π. Δ/γμα (ΦΕΚ 133Δ/23.2.87).

β) Να εξασφαλίζεται οπωσδήποτε η συνέχεια των υφισταμένων ή εγκεκριμένων δρόμων του οικισμού.

6. Να εξασφαλίζεται οπωσδήποτε η μη ένταξη, αρχαιολογικές περιοχές με την χορήγηση βεβαίωσης από την αντίστοιχη υπηρεσία ιδιοκτησιών στις οποίες πρόκειται να γίνουν οικοδομικές εργασίες.

Κατά τα λοιπά ισχύουν τα οριζόμενα στο Δ/γμα της 24.4.85 (ΦΕΚ 181Δ/3.5.85) όπως τροποποιήθηκε με το από 14.2.87 (ΦΕΚ 133Δ/23.2.87).

Το διάγραμμα σε κλίμακα 1:5000 θα αναρτηθεί στο Τ.Π και Π.Ε. Πάτρας.

Η απόφαση αυτή να δημοσιευθεί στην Εφημερίδα της Κυβερνήσεως.

Πάτρα, 28 Σεπτεμβρίου 1988

Η Νομάρχης
ΑΝΑΣΤ. ΚΑΝΕΛΛΟΠΟΥΛΟΥ

Μετοχίου Διρφύος.

6. Την με αριθ. πρωτ. 7132/ΕΠΑ 1289/16.9.88 εισήγηση ΤΠ και ΠΕ προς το ΣΧΟΠ Ν. Ευβοίας.

7. Την υπ' αριθ. 13ης γνωμοδότηση του 23ου/88 πρακτικού του ΣΧΟΠ του Νομού Ευβοίας.

8. Το υπ' αριθ. Ζ/3041/5.9.88 έγγραφο του Δασαρχείου Χαλκίδας, αποφασίζουμε:

Ι. Κατατάσσουμε τους οικισμούς α) Μετόχι, β) Αγ. Απόστολοι, και γ) Κούτουρλα, σύμφωνα με το άρθρο 2 του από 24.4.85 Π. Δ/τος (ΦΕΚ 181Δ/3.5.85) στις παρακάτω κατηγορίες.

α) Μετόχι: Αδιάφορος, Στάσιμος, Διάσπαρτος και Μεσαίος οικισμός.
β) Αγ. Απόστολοι: Αδιάφορος, Στάσιμος, Διάσπαρτος και Μικρός οικισμός.

γ) Κούτουρλα: Αδιάφορος, Στάσιμος, Διάσπαρτος και Μικρός οικισμός.

II. Καθορίζουμε τα όρια των οικισμών α) Μετόχι, β) Αγ. Απόστολοι και γ) Κούτουρλα του Ν. Ευβοίας με στοιχεία για τους α) Μετόχι - Αγ. Απόστολοι: (ενιαίο όριο) (1-2-3-4-5-6-7-8-9-10-11-12-13-14-15-1) όπως αυτά φαίνονται στα συνοδευτικά της παρούσας σχεδιαγράμματα κλίμ. 1:5.000, που έχουν θεωρηθεί από την Προϊσταμένη της Ε.Π.Α. και που αποτελούν αναπόσπαστα μέρη της απόφασης αυτής και συντάχθηκαν βάσει στοιχείων χαρτών και επιτόπου ελέγχου.

2) Σειρά ισχύος για περίπτωση ασυμφωνίας, πρώτον το σχέδιο και δεύτερον το κείμενο της περιγραφής των ορίων.

III. Καθορίζουμε τους ακόλουθους γενικούς και ειδικούς όρους και περιορισμούς δόμησης.

A'. Γενικοί όροι δόμησης

I. Εντός των ορίων των οικισμών ισχύουν οι γενικοί όροι δόμησης που προβλέπονται από Π.Δ. ΦΕΚ 181Δ/3.5.85 και για τους οικισμούς: α) Μετόχι, β) Αγ. Απόστολοι και γ) Κούτουρλα αρτιότητα γηπέδου 500 τ.μ.

2. Κατά παρέκκλιση εντός των ορίων των οικισμών θεωρούνται άρτια τα οικοπέδα με όποιο εμβαδόν είχαν στις 3.5.85 ημέρα δημοσίευσης του από 24.4.85 Π. Δ/τος.

B'. Ειδικοί όροι δόμησης

Για τους οικισμούς: α) Μετόχι, β) Αγ. Απόστολοι και γ) Κούτουρλα τους ειδικούς όρους δόμησης που αναγράφονται στην καρτέλλα, που συνοδεύει την παρούσα, κάθε φορά.

IV. α) Πριν από οποιαδήποτε κατάτμηση οικοπέδων εντός των ορίων του οικισμού θα πρέπει να θεωρείται το σχετικό τοπογραφικό διάγραμμα από το ΤΠ & ΠΕ (Τμήμα Ε.Π.Α.) της Νομαρχίας ώστε να εξασφαλίζεται η συνέχεια των υπαρχόντων κοινόχρηστων χώρων και η δημιουργία νέων κοινόχρηστων χώρων σύμφωνα με τα οριζόμενα στις διατάξεις της παρ. 1 του άρθρου 6 του από 24.4.85 Δ/τος.

β) Να εξασφαλίζεται οπωσδήποτε η συνέχεια των υφισταμένων ή εγκεκριμένων δρόμων του οικισμού.

Κατά τα λοιπά ισχύουν τα οριζόμενα στο Π. Δ/γμα της 24.4.85 (ΦΕΚ 181Δ/3.5.85).

V. Η παρούσα απόφαση οριοθέτησης του οικισμού καθώς και τις καρτέλλες των ειδικών όρων δόμησης που τη συνοδεύει, να δημοσιευθεί στην Εφημερίδα της Κυβερνήσεως και να ισχύει από την δημοσίευση.

VI. Το διάγραμμα που συνοδεύει την απόφαση (χάρτης Π-1.1. κλ. 1:5.000) θα ευρίσκεται αναρτημένο στα γραφεία του Τ.Π. και Π.Ε. Ν. Ευβοίας - Τομέας Ε.Π.Α. για το χρονικό διάστημα 15 ημερών από τη δημοσίευση της παρούσης στο ΦΕΚ.

Χαλκίδα, 6 Οκτωβρίου 1988

Ο Νομάρχης
ΝΙΚΟΣ ΜΙΧΑΛΟΠΟΥΛΟΣ

Αριθ. 7684/ΕΠΑ 1375

(3)

Καθορισμός ορίων, όρων και περιορισμών δόμησης και κατηγοριοποίηση των οικισμών α) Μετόχι, β) Αγ. Απόστολοι και γ) Κούτουρλα του Νομού Ευβοίας.

Ο ΝΟΜΑΡΧΗΣ ΕΥΒΟΙΑΣ

Έχοντας υπόψη:

1. Τις διατάξεις του από 24.4.85 Π.Δ/τος (ΦΕΚ 181Δ/3.5.85) «περί τρόπου καθορισμού ορίων οικισμού της Χώρας, κατηγορίες αυτών και καθορισμός όρων και περιορισμών δόμησης».

2. Τις προτάσεις των ιδιωτών μελετητών Μηχ/κών, στους οποίους ανατέθηκε σχετική μελέτη στα πλαίσια του προγράμματος των ανοικτών πόλεων, που αφορούν στον προσδιορισμό των ορίων των υπόψη οικισμών.

3. Τα δελτία αρχιτεκτονικής αναγνώρισης των οικισμών που συμπληρώθηκαν από τους προαναφερόμενους μελετητές κατά τις υποδείξεις των σχετικών προδιαγραφών του ΥΧΟΠ.

4. Τα πληθυσμιακά στοιχεία της τελευταίας απογραφής του κράτους της ΕΣΥΕ.

5. Την υπ' αριθ. 25/30.5.87 απόφαση του Κοινοτικού Συμβουλίου

Αριθ. ΔΠ/ΠΜ/33392/1810

(4)

Τροποποίηση του Ρυμοτομικού Σχεδίου Θεσσαλονίκης στο ΟΤ μεταξύ των οδών Σόλωνος πλατεία Μηνά Πατρικίου Καρακάση - Ζαχ. Παπαντωνίου με τον χαρακτηρισμό χώρου ΚΑΠΗ.

Ο ΝΟΜΑΡΧΗΣ ΘΕΣΣΑΛΟΝΙΚΗΣ

Έχοντας υπόψη:

1. Τις διατάξεις του Ν.Δ/τος της 17ης Ιουλίου 1923, όπως μεταγενέστερα τροποποιήθηκαν και συμπληρώθηκαν και ειδικότερα τα άρθρα 3 και 70.

2. Τις διατάξεις του Α.Ν. 314/68 (ΦΕΚ 47/Α) όπως τροποποιήθηκαν και συμπληρώθηκαν με το υπ' αριθ. 1018/71 Ν. Δ/γμα (ΦΕΚ 220 Α') και με την παρ. 3 του άρθρου 34 του Ν. 1577/85 (ΦΕΚ 210/Α).

3. Τις διατάξεις του υπ' αριθ. 183/86 Π. Δ/τος (ΦΕΚ 70/Α) και ειδικότερα το άρθρο 1 (παρ. 2).

4. Την αρ. Γ4δ/15883/1903/8.2.88 απόφαση του Υπουργού Προεδρίας της Κυβέρνησης και Αναπλ. Υπουργού Περιβάλλοντος, Χωροταξίας και Δημ. Έργων.

5. Την υπ' αριθ. 412/88. γνωμοδότηση του Δημοτικού Συμβουλίου του Δήμου Θεσσαλονίκης.

6. Την υπ' αριθ. 1081/88 γνωμοδότηση του Σ.Χ.Ο.Π. Νομού Θεσ/νίκης, αποφασίζουμε:

Άρθρο 1.

Εγκρίνεται η τροποποίηση του Ρυμοτομικού σχεδίου Θεσ/νίκης στο Ο.Τ. μεταξύ των οδών Σόλωνος - πλατεία Μηνά Πατρικίου - Καρακάση και Ζαχ. Παπαντωνίου με τον χαρακτηρισμό χώρου με στοιχεία Α-Β-Γ-Δ-Α σαν χώρο ΚΑΠΗ όπως αυτή φαίνεται στο Τοπογραφικό Διάγραμμα 1:500, που θεωρήθηκε από τον Δ/ντή Πολεοδομίας Θεσ/νίκης, και που συνοδεύει την απόφαση αυτή.

2. Το ακριβές αντίγραφο του πρωτοτύπου διαγράμματος που την συνοδεύει να αναρτηθεί μετά την δημοσίευση της απόφασης αυτής στην εφημερίδα της Κυβερνήσεως, στο κτίριο της Δ/νσης Πολεοδομίας, Μαυροσσιαννάκη 6, 4ος όροφος για (15) δέκα πέντε συνεχείς ημέρες.

Άρθρο 2.

1. Η παρούσα απόφαση να δημοσιευθεί στην Εφημερίδα της Κυβερνήσεως (άρθρο 1 του Ν.Δ. 1018/71).

2. Η ισχύς της, αρχίζει από την δημοσίευσή της στην Εφημερίδα της Κυβερνήσεως.

Θεσσαλονίκη, 27 Σεπτεμβρίου 1988

Ο Νομάρχης
ΓΙΑΝΝΗΣ ΣΑΒΑΛΑΝΟΣ

Αριθ. ΔΠ/ΠΜ/οικ/48994/2987

(5)

Άρση της αναστολής χορήγησης οικοδομικών αδειών στο οικοδομικό τετράγωνο που περικλείεται από τους δρόμους Εγνατία - Αγ. Σοφία Παπαγεωργίου - Σωκράτους του Δήμου Θεσ/νίκης.

Ο ΝΟΜΑΡΧΗΣ ΘΕΣΣΑΛΟΝΙΚΗΣ

Έχοντας υπόψη:

1. Τις διατάξεις του Ν. Δ/τος της 17ης Ιουλίου 1923 όπως μεταγενέστερα τροποποιήθηκαν και συμπληρώθηκαν και ειδικότερα τα άρθρα 3 και 70.

2. Τις διατάξεις του Α.Ν. 314/1968 (ΦΕΚ 47/Α), όπως τροποποιήθηκαν και συμπληρώθηκαν με το υπ' αριθ. 1018/71 Ν. Δ/γμα (ΦΕΚ 220Α) και με την παρ. 3 του άρθρου 34 του Ν. 1577/85 (ΦΕΚ 210/Α).

3. Τις διατάξεις του υπ' αριθ. 183/1986 Π. Δ/τος (ΦΕΚ 70/Α) και ειδικότερα το άρθρο 1 παρ. 1 εδ. γ.

4. Την αρ. Γ4δ/15883/1903/8.2.1988 απόφαση του Υπουργού Προεδρίας της Κυβέρνησης και Αναπλ. Υπουργού Περιβάλλοντος, Χωροταξίας και Δημ. Έργων.

5. Την από 12 Σεπτεμβρίου 1988 εισήγηση του ΤΠΜ/Δ/νσης Πολεοδομίας Θεσσαλονίκης.

6. Την υπ' αριθ. 1253 πράξη της 13.9.88 γνωμοδότηση του Σ.Χ.Ο.Π./Νομού Θεσ/νίκης, αποφασίζουμε:

Άρθρο 1

1. Την άρση της τριμήνης αναστολής χορήγησης οικοδ. αδειών, που επιβλήθηκε με την ΔΠ/ΠΜ/οικ/38624/2285/1.7.88 απόφαση του

Νομάρχη Θεσ/νίκης, στο Ο.Τ. Εγνατίας - Αγ. Σοφίας - Παπαγεωργίου - Σωκράτους, του ρυμοτομικού Σχεδίου του Δήμου Θεσ/νίκης, όπως αυτή φαίνεται στο τοπογραφικό διάγραμμα 1:4000, που θεωρήθηκε από τον Δ/ντή Πολεοδομίας Θεσ/νίκης και που συνοδεύει την απόφαση αυτή, γιατί εξέλιπον οι λόγοι επιβολής της με την έκδοσή της αρ. ΔΠ/ΠΜ/45622/2839/6.9.88 απόφαση Νομάρχη, χαρακτηρισμού χώρου για την ανέγερση κτιρίου ΚΕΔ και Δημοτικού Κέντρου Νεότητας.

2. Το ακριβές αντίγραφο του πρωτοτύπου διαγράμματος που την συνοδεύει να αναρτηθεί μετά την δημοσίευση της απόφασης αυτής στην Εφημερίδα της Κυβερνήσεως, στο κτίριο της Δ/νσης Πολεοδομίας, Μαυροσσιαννάκη 6, 4ος όροφος για (15) δεκαπέντε συνεχείς ημέρες.

Άρθρο 2.

1. Η παρούσα απόφαση να δημοσιευθεί στην Εφημερίδα της Κυβερνήσεως (άρθρο 1 του Ν.Δ. 1018/71).

2. Η ισχύς της απόφασης αυτής αρχίζει από την κοινοποίησή της στους ενδιαφερομένους, προ της δημοσίευσής, σύμφωνα με τις διατάξεις του άρθρου 37 του Ν. 3200/55 «Περί διοικητικής αποκέντρωσης».

Θεσσαλονίκη, 27 Σεπτεμβρίου 1988

Ο Νομάρχης
ΓΙΑΝΝΗΣ ΣΑΒΑΛΑΝΟΣ

Αριθ. ΔΠ/ΠΜ/43808

(6)

Τροποποίηση του Ρυμοτομικού Σχεδίου του Δήμου Θεσσαλονίκης στον χώρο της ΔΕΘ.

Ο ΝΟΜΑΡΧΗΣ ΘΕΣΣΑΛΟΝΙΚΗΣ

Έχοντας υπόψη:

1. Τις διατάξεις του Ν.Δ/τος της 17ης Ιουλίου 1923, όπως μεταγενέστερα τροποποιήθηκαν και συμπληρώθηκαν και ειδικότερα τα άρθρα 3 και 70.

2. Τις διατάξεις του Α.Ν. 314/1968 (ΦΕΚ 47/Α) όπως τροποποιήθηκαν και συμπληρώθηκαν με το υπ' αριθ. 1018/71 Ν.Δ/γμα (ΦΕΚ 220 Α') και με την παρ. 3 του άρθρου 34 του Ν. 1577/85 (ΦΕΚ 210/Α).

3. Τις διατάξεις του υπ' αριθ. 183/1986 Π.Δ/τος (ΦΕΚ 70/Α) και ειδικότερα το άρθρο 1 (παρ. 2).

4. Την αρ. Γ4δ/15883/8.2.1988 απόφαση του Υπουργού Προεδρίας της Κυβέρνησης και Αναπλ. Υπουργού Περιβάλλοντος, Χωροταξίας και Δημ. Έργων.

5. Την υπ' αριθ. 971/14 Ιουλίου 1988 γνωμοδότηση του Δ.Σ. του Δήμου Θεσσαλονίκης.

6. Την υπ' αριθ. 1221/13.9.1988 γνωμοδότηση του Σ.Χ.Ο.Π. Νομού Θεσσαλονίκης, αποφασίζουμε:

Άρθρο 1.

1. Εγκρίνεται η τροποποίηση του Ρυμοτομικού σχεδίου του Δήμου Θεσσαλονίκης με τον καθορισμό θέσης στεγασμένου χώρου, με ελαφρώς κάλυψη (λυόμενη-τεντοκατασκευή) εξυπηρέτησης κοινωνικών και πολιτιστικών αναγκών στον χώρο ΑΒΓΔΑ της ΔΕΘ, όπως αυτή φαίνεται στο τοπογραφικό διάγραμμα 1:2000 που θεωρήθηκε από τον Διευθυντή Πολεοδομίας Θεσσαλονίκης και που συνοδεύει την απόφαση αυτή.

2. Μέγιστο ύψος της τεντοκατασκευής (12,0μ) δώδεκα μέτρα μετρούμενου από την ψηλότερη στάθμη του οικοπέδου (πλευρά κείμενη προς την οδό Εγνατία) και μετά από έγκριση της ΕΠΑΕ.

3. Ο χώρος που θα καλυφθεί, υποχρεωτικά κατά την περίοδο λειτουργίας της ΔΕΘ θα διατίθεται για πάρκινγκ.

4. Εφ' όσον οι ανάγκες ενός κάποιου κτιριολογικού προγράμματος της ΔΕΘ μελλοντικά το απαιτούν, η κατασκευή με ελαφρώς κάλυψη θα θεωρηθεί ως μη υπάρχουσα.

2. Το ακριβές αντίγραφο του πρωτοτύπου διαγράμματος που την συνοδεύει να αναρτηθεί μετά την δημοσίευση της απόφασης αυτής στην εφημερίδα της Κυβερνήσεως, στο κτίριο της Δ/νσης Πολεοδομίας, Μαυροσσιαννάκη 6, 4ος όροφος για (15) δέκα πέντε συνεχείς ημέρες.

Άρθρο 2.

Η παρούσα απόφαση να δημοσιευθεί στην Εφημερίδα της Κυβερνήσεως (άρθρο 1 του Ν.Δ.1018/71).

Η ισχύς της, αρχίζει από την δημοσίευσή της στην Εφημερίδα της Κυβερνήσεως.

Θεσσαλονίκη, 27 Σεπτεμβρίου 1988

Ο Νομάρχης
ΓΙΑΝΝΗΣ ΣΑΒΑΛΑΝΟΣ

Αριθ. 3678

(7)

Περί ανάγνωρισεως της ιδιωτικής παράδου οδού Γούναρη μεταξύ των οδών Χρυσοχόου και Θεοτοκοπούλου ότι υπάρχει πριν από το έτος 1923, στη Λάρισα Ν. Λάρισας.

Ο ΝΟΜΑΡΧΗΣ ΛΑΡΙΣΑΣ

Σύμφωνα με:

1. Τις διατάξεις:
α) Της παρ. 4 του άρθρου 20 του από 17.7.1923 Ν.Δ/τος «περί σχεδίων πόλεων, κωμών και συνοικισμών του Κράτους και ανεγέρσεως αυτών».

β) Του Ν. 3200/55 «περί Διοικητικής Αποκεντρώσεως», όπως έχει συμπληρωθεί και τροποποιηθεί μεταγενέστερα με το 532/70 Ν.Δ.

γ) Του 712/70 Β.Δ. «περί καθορισμού των διατηρουμένων υπέρ του Υπουργού Δημοσίων Έργων αρμοδιοτήτων», που εκδόθηκε σ' εκτέλεση του 532/70 Ν.Δ., όπως αυτά τροποποιήθηκαν και συμπληρώθηκαν με τα 677/71 και 198/72 Β.Δ/τα.

2. Την από 1712/88 εισήγηση του τμήματος Πολεοδομικών Εφαρμογών Δήμου Λάρισας με την οποία ζήτησαν την έκδοση αποφάσεως για την πάροδο στην οδό Γούναρη που έχει σχηματισθεί πριν από το έτος 1923 και βρίσκεται μεταξύ των οδών Χρυσοχόου και Θεοτοκοπούλου.

3. Τους ακόλουθους τίτλους ιδιοκτησίας, στους οποίους αναφέρεται η υπόψη πάροδος: Συμβ. αριθ. 46985/1.8.1909

4. Τη βεβαίωση του Δήμου (της Κοινότητας), ότι η πάροδος αυτή προϋπήρχε του έτους 1923.

5. Το τοπογραφικό διάγραμμα.

6. Την 168/8η/6.7.88 πράξη του Νομαρχιακού Συμβουλίου, αποφασίζουμε:

Αναγνωρίζουμε ότι η πάροδος με στοιχεία (Α - Β - Γ - Δ - Ε - Ζ - Η - Θ - Ι - Κ - Α - Α) που έχει σχηματισθεί με ιδιωτική πρωτοβουλία, προϋπήρχε του από 17.7.1923 Ν.Δ/τος, μετά την ισχύ του οποίου δεν έγινε καμιά αύξηση του αρχικού κοινόχρηστου χώρου.

Η ανωτέρω πάροδος βρίσκεται μέσα στο εγκεκριμένο σχέδιο και περιλείπεται από τις οδούς Γούναρη - Χρυσοχόου - Ριζοπούλου - Θεοτοκοπούλου όπως φαίνεται στο από Μάιο 1988 τοπογραφικό διάγραμμα του Πολιτικού Μηχανικού Τσοκάλη Ρίζου, το οποίο έχει θεωρηθεί από το Δ/ντή Τεχνικών Υπηρεσιών της Νομαρχίας μας.

Η απόφαση αυτή να δημοσιευθεί στην Εφημερίδα της Κυβερνήσεως και να αναρτηθούν στο Δημοτικό κατάστημα Λάρισας, μαζί με το τοπογραφικό διάγραμμα για 15 ημέρες.

Λάρισα, 27 Σεπτεμβρίου 1988

Ο Νομάρχης
ΔΗΜ. ΚΟΥΚΟΥΛΑΚΗΣ

Αριθ. 3133/5763

(8)

Κατηγοριοποίηση και καθορισμός ορίων, όρων και περιορισμών δόμησης στον οικισμό Χρυσοκαλιτίσσας Κοινότητας Βάθης, Ν. Χανίων.

Ο ΝΟΜΑΡΧΗΣ ΧΑΝΙΩΝ

Έχοντας υπόψη:

1. Τις διατάξεις του από 24.4.1985 Π.Δ. (ΦΕΚ 181 Δ/3.5.1985) περί τρόπου καθορισμού ορίων οικισμών της χώρας, κατηγορίες και καθορισμού όρων και περιορισμών δόμησης και του από 14.2.1987 Π.Δ. (ΦΕΚ 133 Δ/23.2.1987) με το οποίο τροποποιείται το προηγούμενο Π.Δ.

2. Τις προτάσεις των μελετητών Μηχανικών του Τμήματος Πολεοδομίας και Πολύκων Εφαρμογών της Νομαρχίας Χανίων που αφορούν τον προσδιορισμό των ορίων των υπόψη οικισμών.

3. Τα δελτία κατηγοριοποίησης και αρχιτεκτονική αναγνώριση των οικισμών που συμπληρώθηκαν από τους προαναφερόμενους μελετητές κατά τις υποδείξεις των σχετικών προδιαγραφών του Υπ.ΠΕ.-ΧΩ.ΔΕ.

4. Τα πληθυσμιακά στοιχεία της τελευταίας απογραφής του κράτους της ΕΣΥΕ.

5. Την υπ' αριθ. 13/88 (θέμα 7ο) γνωμοδότηση του Συμβουλίου ΧΟΠ του Νομού.

6. Την υπ' αριθ. 6/1988 απόφαση του Κοινοτικού Συμβουλίου, αποφασίζουμε:

1.1. Κατατάσσουμε τον οικισμό ως ακολούθως:
ΧΡΥΣΟΣΚΑΛΙΤΙΣΣΑ: Παραλιακός, τουριστικός, ενδιαφέρον, στάσιμος, διάσπαρτος, μικρός.

2. Καθορίζουμε τα όρια του οικισμού ΧΡΥΣΟΣΚΑΛΙΤΙΣΣΑΣ με τα στοιχεία:

ΔΙΑΣΠΑΡΤΟ ΤΜΗΜΑ:

ΤΜΗΜΑ Α': 1, 2, 3, 4, 5, 6, 7, 8, 9, 10; 11, 12, 13, 14, 15, 16, 17, 18, 19, 20, 21, 22, 1.

ΤΜΗΜΑ Β': 23, 24, 25, 26, 27, 28, 29, 30.

ΤΜΗΜΑ Γ': 30, 31, 32, 33, 30.

ΣΥΝΕΚΤΙΚΟ ΤΜΗΜΑ:

ΤΜΗΜΑ Α: 1, Α, Β, Γ, 8, Ε, Ζ, 11, Θ, Ι, 21, 22, 1.

ΤΜΗΜΑ Β: 13, 14; 15, 16, 17, 18, 19, 13.

ΤΜΗΜΑ Α':

1. Οικία Γιαννακάκη Αλεξ.
2. Οικία Σπερελάκη Πλούτ.
3. Οικία Πλοκαμάκη Αναστ.
4. Αλώνι ιδιοκτησίας Κυριακάκη Γεωργίου.
5. Αλώνι ιδιοκτησίας Βαϊδάκη Λασθ.
6. Οικία Βαϊδάκη Λασθ.
7. Ακολουθούμε τον δρόμο με κατεύθυνση Ανατολικά και ορίζουμε σημείο 7 την συνάντησή του με δρόμο που οδηγεί Νότια του οικισμού.
8. Οικία Κρασάκη Μενελ.
9. Οικία Σταυρούλακη Γεωργίου.
10. Ακολουθούμε τον αγροτικό δρόμο που οδηγεί Ανατολικά και ορίζουμε σημείο 10 την οικία Τεκάκη Νικολ.
11. Οικία Κοχειλάκη Ευτυχ.
12. Οικία Μαρκάκη Κυρ.
13. Η κάθετη προβολή Βόρεια και επί του δρόμου του σημείου 14.
14. Παλιά οικία Χατζογιαννάκη Κων/νου.
15. Η κάθετη προβολή του σημείου 14 Ανατολικά και επί του δρόμου.

16. Οικία Γεωργιά.
17. Οικία Τζανάκη.
18. Οικία Τζανάκη Νικολ.
19. Σημείο διασταύρωσης κεντρικού δρόμου με άλλο δρόμο ο οποίος οδηγεί Ανατολικά, Νοτιοανατολικά.

20. Οικία κληρονομών Ξηραδάκη Ξεοφ.

21. Οικία Καρτσωνάκη Μιχ.

22. Οικία Τεκάκη Γεωργίου.

Τέλος επιστρέφουμε στο αρχικό σημείο 1.

ΤΜΗΜΑ Β'

23. Παλιά οικία Καμηλάκη Γεωργίου.

24. Οικία Μαρονικολάκη Μαν.

25. Οικία Κοντοπυράκη Αντων.

26. Η κάθετη προβολή του σημείου 25 Βόρεια και επί του δρόμου.

27. Σημείο επί του δρόμου και σε απόσταση 50 μ. Ανατολικά του σημείου 26.

28. Σημείο επί του δρόμου που οδηγεί στον οικισμό σε απόσταση 200 μ. από το σημείο 29.

29. Σημείο διασταύρωσης των δύο δρόμων (σταυροδρόμι).

ΤΜΗΜΑ Γ'

30. Οικία Βαϊδάκη Πολύδ.

31. Οικία Βαϊδάκη Χρήστ.

32. Οικία Γεωργιά Ιωάννη.

33. Οικία Βαϊδάκη Στυλιανού.

ΟΡΙΑ ΣΥΝΕΚΤΙΚΟΥ ΤΜΗΜΑΤΟΣ Α

1. Οικία Γιαννακάκη Αλεξ.

Α. Οικία Σπερελάκη Πλούτ.

Β. Οικία Πλοκαμάκη Αναστ.

Γ. Οικία Βαυσολάκη Θεοφ.

8. Οικία Κρασάκη Μενελ.

Ε. Οικία Τομαζινάκη Αναστ.

Ζ. Οικία Σταυρούλακη Στέφ.

11. Οικία Κοχειλάκη Ευτυχ.

Θ. Οικία Σταυρούλακη Στέφ.

Ι. Νέα οικία Λατζάκη.

21. Οικία Καρτσωνάκη Μιχ.

22. Οικία Τεκάκη Γεωργίου.

Τέλος επιστρέφουμε στο αρχικό σημείο 1.

ΟΡΙΑ ΣΥΝΕΚΤΙΚΟΥ ΤΜΗΜΑΤΟΣ Β

- 13. Η πρόβολή του σημείου 14 Βόρεια και επί του δρόμου.
- 14. Παλαιά οικία Χατζογιαννάκη Κων/νου.
- 15. Η πρόβολή του σημείου 14, Νότια και επί του δρόμου.
- 16. Οικία Γεωργιάδ Στέλ.
- 17. Οικία Τζανάκη.
- 18. Οικία Τζανάκη Νικολ.
- 19. Σημείο διασταύρωσης κεντρικού δρόμου με αγροτικό που οδηγεί Ανατολικά.

Τέλος επιστρέφουμε στο αρχικό σημείο 13.

Τα παραπάνω όρια φαίνονται στα συνοδευτικά της παρούσας σχεδιαγράμματα σε κλ. 1:5.000 που αποτελεί αναπόσπαστο μέρος της απόφασης αυτής και συντάχθηκαν βάσει στοιχείων χαρτών και επί τόπου ελέγχου.

3. Η παρούσα απόφαση με τα σχεδιαγράμματα οριοθέτησης των οικισμών που την συνοδεύουν θα αναρτηθεί για 15 ημέρες στο Τμήμα Πολεοδομίας και Πολ/κών Εφαρμογών της Νομαρχίας Χανίων.

II. Καθορίζουμε τους ακόλουθους Γενικούς και Ειδικούς όρους και περιορισμούς δόμησης.

A. ΓΕΝΙΚΟΙ ΟΡΟΙ ΔΟΜΗΣΗΣ:

A1. Εντός των ορίων των οικισμών ισχύουν οι γενικοί όροι δόμησης που προβλέπονται από το Π.Δ. (ΦΕΚ 181 Δ/3.5.1985) και από το Π.Δ. (ΦΕΚ 133 Δ/23.2.87) που τροποποιεί το προηγούμενο Π.Δ.

Για τον οικισμό Χρυσοσκαλίτισσα ορίζεται αρτιότητα γηπέδου 800 τ.μ. στο συνεκτικό και 2000 τ.μ. στο διάσπαρτο τμήμα.

A2. Κατά παρέκκλιση εντός των ορίων των οικισμών θεωρούνται άρτια τα οικοπέδα με όποιο εμβαδόν είχαν στις 3.5.1985 ημέρα δημοσίευσης του από 24.4.1985 Δ/τος.

B. ΕΙΔΙΚΟΙ ΟΡΟΙ ΔΟΜΗΣΗΣ

Για τον οικισμό Χρυσοσκαλίτισσας ορίζονται οι ειδικοί όροι δόμησης που αναγράφονται στην καρτέλλα που συνοδεύει την παρούσα.

III. α) Πριν από οποιαδήποτε κατάτμηση οικοπέδων εντός των ορίων του οικισμού θα πρέπει να θεωρείται το σχετικό Τοπογραφικό διάγραμμα από το Τμήμα Πολεοδομίας και Πολ/κών Εφαρμογών της Νομαρχίας ώστε να εξασφαλίζεται η συνέχεια των υπάρχοντων Κοινοχρήστων χώρων και η δημιουργία νέων Κοινοχρήστων χώρων σύμφωνα με τα οριζόμενα στις διατάξεις της παρ. 1 του άρθρου 6 του από 24.4.1985 Δ/τος όπως τροποποιήθηκε με το από 14.2.1987 Δ/γμα.

β) Να εξασφαλίζεται οπωσδήποτε η συνέχεια των υφισταμένων ή εγκεκριμένων δρόμων του οικισμού.

Κατά τα λοιπά ισχύουν τα οριζόμενα στο Δ/γμα της 24.4.1985 (ΦΕΚ 181 Δ/3.5.1985) και της 14.2.1987 (ΦΕΚ 133 Δ/23.2.1987).

Η παρούσα απόφαση να δημοσιευθεί στην Εφημερίδα της Κυβερνήσεως.

Χανιά, 23 Αυγούστου 1988

Ο Νομάρχης
ΜΑΝΩΛΗΣ ΜΠΡΙΛΛΑΚΗΣ

ΠΙΝΑΚΑΣ Α.2.1.

ΔΕΛΤΙΟ ΑΡΧΙΤΕΚΤΟΝΙΚΗΣ ΑΝΑΦΟΡΗΣ

ΟΙΚΙΣΜΟΣ: ΧΡΥΣΟΣΚΑΛΙΤΙΣΣΑ
ΔΗΜΟΣ/ΚΟΙΝ.: ΒΑΘΩΝΙΣ
ΑΡ. ΕΣΥΕ: 94210400/02
ΝΟΜΟΣ: ΧΑΝΙΩΝ

ΣΥΣΤΗΜΑ ΔΟΜΗΣΗΣ	ΣΥΝΕΧΕΣ	Π. ΕΛΕΥΘΕΡΟ		ΠΤΕΡΥΓΩΝ	ΠΡΟΣΕ.	ΙΠΠΟΣ.
		ΥΛΙΚ.	ΧΡΩΜ.			
Α						
ΣΤΟΙΧΕΙΑ ΤΟΥ ΚΤΙΡΙΟΥ ΚΥΡΙΑΡΧΟΥ ΤΥΠΟΥ						
1. στέγης μονόριχτης						
2. στέγης διριχτης						
3. στέγης τετραριχτης						
4. δώματος	12	α-δ	12	α-δ		
5. θόλου						
Β						
ΟΡΕΙΣ						
1. κόρυα όψη	1-2	α-δ	1-2	α-δ		
2. λοιπές όψεις	1-2	α-δ	1-2	α-δ		
3.						
Γ						
ΕΞΟΧΕΣ						
1. ανοιχτός σκάμπος			2-3	1		
2. ανοιχτός καλυμμένος						
3. κλειστός						
4. στυλό-χαλίκι						
5.						
Δ						
ΣΤΗΘΑΙΑ						
1. εξωτών						
2. εσωτερικής σκάλας						
3. δώματος						
4.						
Ε						
ΑΝΟΙΓΜΑΤΑ						
Ποσοστό ανοιγμάτων						
1. οριζόντιο πρόξι	1-2	α	2	α		
2. μηκικτικό πρόξι	2	α	2	α		
3. τοξωτό πρόξι						
4.						
Ζ						
ΚΟΥΦΟΜΑΤΑ						
1. ταυλωδωτά	3	1	3			
2. κορφωτά	3	1	3			
3. περιδωτά						
4. με καύση						
5. με φεννίτη						
6. με σίδηρο	3					

Α	ΕΠΙΧΕΙΡΗΣΙΑ ΤΟΥ ΚΤΙΡΙΟΥ ΚΥΡΙΑΡΧΟΥ ΤΥΠΟΥ	ΙΣΟΓΕΙΟ		Α' ΟΡΟΦ.		Β' ΟΡΟΦ.		ΠΑΡΑΤΗΡΗΣΕΙΣ
		ΥΛΙΚ.	ΧΡΩΜ.	ΥΛΙΚ.	ΧΡΩΜ.	ΥΛΙΚ.	ΧΡΩΜ.	
Η	1. νεύσα							
	2. κορνιζώματα							
	3. παραστάδες							
	4. φουρούσια							
	5. αετώματα							
	6. καμινάδες							ακίτσο

Θ	ΠΕΡΙΟΡΑΣ	ΥΛΙΚ.	ΧΡΩΜ.	ΠΑΡΑΤΗΡΗΣΕΙΣ
1.	μανδρότοιχος ψηλός			
2.	μανδρότοιχος χαμηλός	2	α	
3.	άλλος τρόπος			

ΥΠΟΜΝΗΜΑ - ΚΩΔΙΚΑΣ ΣΥΜΒΟΛΙΚΩΝ ΑΡΙΘΜΩΝ

ΥΛΙΚΑ	1	2	3	4	5	6	7	8	9	10	11	12											
1	ΠΕΤΡΑ	2	ΣΟΒΑΣ-ΚΟΝΙΑΜΑ	3	ΕΥΛΟ	4	ΤΟΥΒΛΟ	5	ΠΛΑΚΕΣ ΠΕΤΡΙΝΕΣ	6	ΚΕΡΑΜΙΔΙΑ ΒΥΖΑΝΤΙΝΑ	7	ΚΕΡΑΜΙΔΙΑ ΓΑΛΛΙΚΑ	8	ΛΑΜΑΡΙΝΑ	9	ΣΙΔΗΡΟΣ	10	ΧΟΜΑ	11	ΓΥΦΟΣ	12	ΒΕΤΩΝ

ΧΡΩΜΑ	α	β	γ	δ	ε	ς	ζ	η	θ						
α	ΛΕΥΚΟ	β	ΜΑΥΡΟ	γ	ΓΚΡΙΖΟ	δ	ΩΧΡΑ	ε	ΟΜΠΡΑ	ς	ΚΟΚΚΙΝΟ	ζ	ΜΠΛΕ	η	ΚΙΤΡΙΝΟ

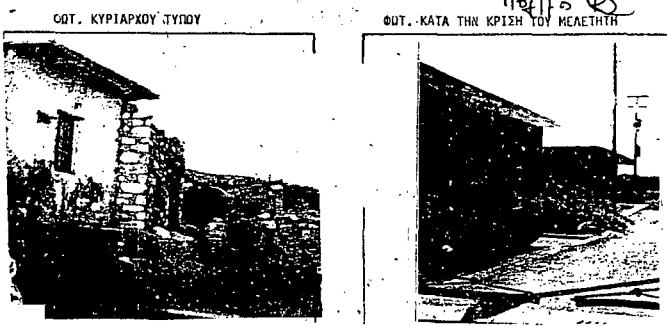

Αριθ. 521/88

Περί τροποποίησης σχεδίου πόλεως Χανίων.

ΤΟ ΔΗΜΟΤΙΚΟ ΣΥΜΒΟΥΛΙΟ ΧΑΝΙΩΝ

Αφού έλαβε υπόψη:

1. Το από 29.12.1986 «περί εγκρίσεως τροποποίησης εγκεκριμένου σχεδίου πόλεως με απόφαση του Δ.Σ. του Δήμου Χανίων».
2. Τις σχετικές διατάξεις του Ν.Α. της 17.7.1923 «περί Σχεδίων Πόλεων, κωμών».
3. Τη σύμφωνο γνώμη του Δημοτικού Συμβουλίου την εκφρασθείσαν με την υπ' αριθ. 402/87 απόφασή του.
4. Την υπ' αριθ. 26/88 γνωμοδότηση του Συμβουλίου Χ.Ο.Π. Ν. Χανίων.
5. Τις εισηγήσεις και προτάσεις καθώς και την διεξαχθείσα συζήτηση επί του θέματος, αποφασίζει:
 1. Εγκρίνει την τροποποίηση του εγκεκριμένου σχεδίου πόλεως Χα-

(9) νίων όπως αυτή περιγράφεται στο από Απρίλιο 1987 τοπογραφικό διάγραμμα υπό κλίμ. 1,200 του Μηχανικού Πιαγκαλάκη Εμμανουήλ και θεωρήθηκε από το Δήμαρχο Χανίων και τον Προϊστάμενο της Τεχνικής Υπηρεσίας του Δήμου Χανίων.

2. Η τροποποίηση αφορά την μετατόπιση του άξονα στην οδό Λάκων (Τουμπακαριά).

3. Η ανάρτηση του ανωτέρω διαγράμματος θα γίνει μετά την δημοσίευση της παρούσης στην Εφημερίδα της Κυβερνήσεως στον πίνακα των ανακοινώσεων του Δήμου Χανίων που βρίσκεται στο κεντρικό χωλ του Δημαρχείου και κατά το χρονικό διάστημα από 15.11.1988 έως 30.11.1988.

Με εξουσιοδότηση Δ.Σ.

Ο Πρόεδρος

ΙΩΑΝΝΗΣ ΔΑΣΚΑΛΑΚΗΣ