

ΕΦΗΜΕΡΙΣ ΤΗΣ ΚΥΒΕΡΝΗΣΕΩΣ

ΤΗΣ ΕΛΛΗΝΙΚΗΣ ΔΗΜΟΚΡΑΤΙΑΣ

ΑΘΗΝΑ
14 ΜΑΡΤΙΟΥ 1989

ΤΕΥΧΟΣ ΤΕΤΑΡΤΟ

ΑΡΙΘΜΟΣ ΦΥΛΛΟΥ
155

ΠΕΡΙΕΧΟΜΕΝΑ

ΑΠΟΛΛΟΤΡΙΩΣΕΙΣ

ΑΠΟΦΑΣΕΙΣ

- Επανακαθορισμός των ορίων Αιγιαλού και δημιουργία ζώνης παραλίας στην Κοινότητα Καμίνια Πατρών Αχαΐας 1
- Κήρυξη αναδασωτέας έκτασης 3,400 στρεμμάτων, στη θέση Κεντράκι Κοινότητας Ευαγγελισμού Ν. Μεσσηνίας 2
- Κήρυξη αναδασωτέας έκτασης 5,570 στρεμμάτων, στη θέση Χρυσινό Κοινότητας Λαδά Ν. Μεσσηνίας 3

ΑΠΟΛΛΟΤΡΙΩΣΕΙΣ

ΑΠΟΦΑΣΕΙΣ

- Αριθ.1015/75 (1)
Επανακαθορισμός των ορίων Αιγιαλού και δημιουργία ζώνης παραλίας στην Κοινότητα Καμίνια Πατρών Αχαΐας.

Η ΝΟΜΑΡΧΗΣ ΑΧΑΪΑΣ

Έχοντας υπόψη:

1. Τις διατάξεις των άρθρων 1 μέχρι και 7 του Α.Ν. 2344/1940 «περί Αιγιαλού και παραλίας» όπως τροποποιήθηκαν και συμπληρώθηκαν με τις διατάξεις α) Του άρθρου 13 του Ν. 1078/1980 και β) Του άρθρου 23 του Ν. 1337/1983.

2. Τις διατάξεις της παραγράφου 9 του άρθρου 1 του κεφαλαίου Β' της 0.208/181/26.4.1982 (Φ.Ε.Κ. 214/26.4.1982) τεύχος Β') κοινής απόφασης των Υπουργών Προεδρίας Κυβερνήσεως και Οικονομικών «Αναμόρφωση Συλλογικών οργάνων Γνωμοδοτικής και Αποφασιστικής αρμοδιότητας του Υπουργείου Οικονομικών».

3. Την από 27.1.1989 έκθεση της Επιτροπής επανακαθορισμού των ορίων του Αιγιαλού και παραλίας που καθόρισε τα όρια του Αιγιαλού και της παραλίας στην Κοινότητα Καμινίων Αχαΐας και τα από Φεβρουάριο και Ιούνιο 1976 με κλίμακα 1:500 τοπογραφικά διαγράμματα της Έρσης Γιατρά τοπ. μηχανικού και Γεωργ. Προυσαλίδη τεχνικού βοήθου υπαλλήλων του Υπουργείου Οικονομικών, που θεωρήθηκαν από τον Προϊστάμενο Δ/νσης Τ.Υ. Γρ. Ξηρογιάννη Νομ/κό με 3ο β' και συνοδεύει την έκθεση της προαναφερόμενης Επιτροπής.

4. Τη σύμφωνη γνώμη του Γενικού Επιτελείου Ναυτικού, που διατυπώθηκε στο αριθ. 544.5/2.89 Αρ. Σχεδ. 7/Τμ. ΙΥβ/Δ/νση Α2/4.1.89 έγγραφό του.

5. Τις διατάξεις του άρθρου 1 της παραγράφου 1 του Ν. 3200/1955 (Φ.Ε.Κ.) 97/Α/1955 «περί διοικητικής αποκεντρώσεως» σε συνδυασμό με τις διατάξεις του από 28.6.1955 Β.Δ/τος «περί εξαιρέσεως από της κατά το άρθρο 1 παραγρ. 1 του Νόμου 3200/55 αρμοδιότητας των Νομαρχών, αντικειμένων τινών αρμοδιότητας του Υπουργού Οικονομικών, του Β.Δ/τος 704/1970 και του άρθρου 1 παραγρ. 5 του Π.Δ. 71/25.2.1984, σχετικά με τη μεταβίβαση αρμοδιοτήτων του Υπουργού Οικονομικών στους Νομάρχες και στις περιφερειακές Αρχές διανομαρχιακού επιπέδου, αποφασίζουμε:

1. Επικυρώνουμε την από 27.1.1989 έκθεση της Επιτροπής επανα-

καθορισμού των ορίων Αιγιαλού και παραλίας καθώς και τα από Φεβρουάριο και Ιούνιο 1976 τοπογραφικά διαγράμματα που τη συνοδεύουν, τα οποία συντάχθηκαν από την Έρση Γιατρά μηχανικό, με κλίμακα 1:500 και θεωρήθηκαν από τον Προϊστάμενο Τεχνικών Υπηρεσιών του Υπουργείου Οικονομικών επί των οποίων η πύξ πάνω Επιτροπή με κόκκινη γραμμή καθόρισε τα όρια του Αιγιαλού, στα Καμίνια Πατρών Αχαΐας, με κίτρινη Γραμμή τα όρια της παραλίας.

2. Η παρούσα απόφαση μαζί με την έκθεση και τα διαγράμματα, που προαναφέραμε να δημοσιευθούν στην Εφημερίδα της Κυβερνήσεως.

Πάτρα, 28 Φεβρουαρίου 1989

Η Νομάρχης
ΑΝΑΣΤ. ΚΑΝΕΛΛΟΠΟΥΛΟΥ

ΕΚΘΕΣΗ

Επιτροπής του άρθρ. 74 του Π.Δ. 636/77, περί επανακαθορισμού οριογραμμής αιγιαλού και παραλίας ιδιοκτησίας Ελ. Δημοσίου (παραλιακή έκταση) στην Κοινότητα Καμίνια Πατρών, οι πύξ κάτω υπογεγραμμένοι:

1. Άννα Κλάδη αναπλ/τής Προϊστ/νης Δ.Ο.Υ. Β' Πατρών.
2. Παναγιώτης Μάραντος αναπλ/τής Δ/ντού Δ/νσης Τ.Υ.Ν. Αχαΐας.
3. Γεώργιος Αλαφάκης, ανθ/ρχος, αναπλ/τής Λιμενάρχου Πατρών, αποτελούντες την επιτροπή του άρθρ. 74 του Π.Δ. 636/77 μεταβήκαμε επιτόπου την 27.1.1981 στην παραλία της Κοινότητας Καμινίων και λαβόντες υπόψη:

1) Το από Ιουνίου 1976 Τοπ. Διάγραμμα που συνέταξε η Έρση Γιατρά Τοπ. Μηχ/κός και Γεωργ. Προυσαλίδης Τεχν. βοηθός με κλίμακα 1:500 και θεωρήθηκε από τον Προϊστ/νο Δ/νσης Τ.Υ. Γρ. Ξηρογιάννη Νομ/κού με 3ο β.

2) Την οριογραμμή αιγιαλού που καθορίστηκε με την αριθ. 4312/Β 32/24.2.1979 απόφαση του Νο Αχαΐας με πλήθος κορυφών από 1 έως 35.

3) Την οριογραμμή της παραλίας που καθορίστηκε ως προηγούμενως με πλήθος κορυφών από 1' έως 34'.

4) Την αναφορά του Βασ. Καπερώνη που μας εστάλη με το υπ' αριθ. 20676/15.6.88 έγγραφο της Δ/νσης Εσωτ/κών Ν. Αχαΐας.

5) Τις διατάξεις του άρθρ. 3 του Ν. 653/77 σε συνδυασμό με τις διατάξεις του Ν.Δ. 17 Ιουλίου / 16 Αυγούστου 1923 ως τροποποιήθηκαν δια του άρθρ. 6 του Ν. 5269/31.

6) Το αριθ. 544.5/2/89 Αρ. Σχ. 7/Τμ. ΙΥβ/Δνση Α2/4.1.89 έγγραφο του Γ.Ε.Ν., καθορίζουμε:

Την επί του συνημμένου διαγράμματος με συνεχή κόκκινη γραμμή την οριογραμμή του αιγιαλού από 1...30 και με συνεχή κίτρινη γραμμή την οριογραμμή της παραλίας από 1'...30'.

Καθορίζεται ζώνη παραλίας επειδή δεν εξυπηρετούνται οι σκοποί του άρθρου 7 παρ. 1 του Α.Ν. 2344/40.

Πάτρα, 27 Ιανουαρίου 1989

Ο ΠΡΟΕΔΡΟΣ
ΑΝΝΑ ΜΠΟΥΚΟΥΒΑΛΑ

Τα μέλη
ΑΛΑΦΑΚΗΣ ΓΕΩΡΓΙΟΣ και ΠΑΝΑΓΙΩΤΗΣ ΜΑΡΑΝΤΟΣ

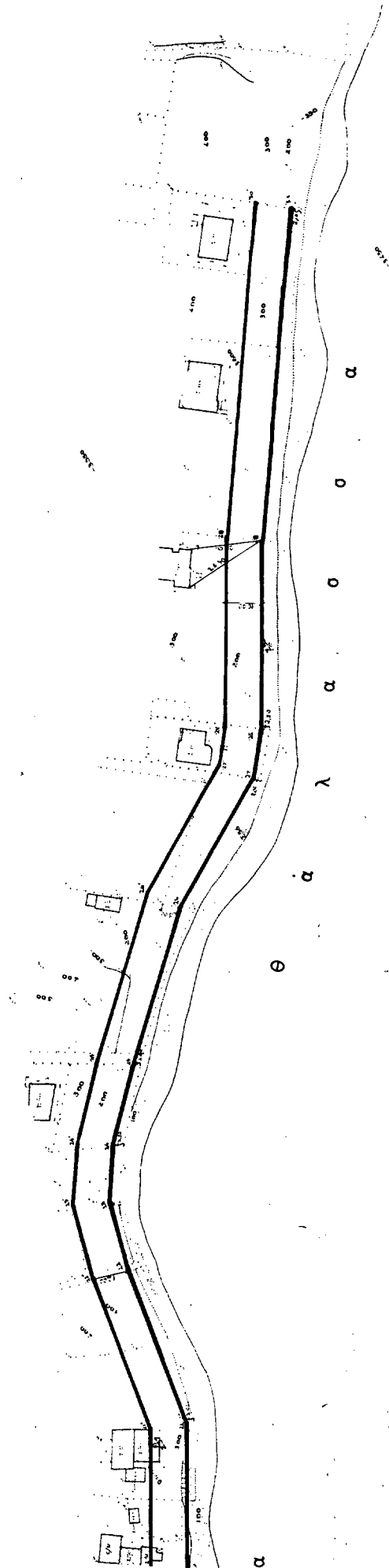

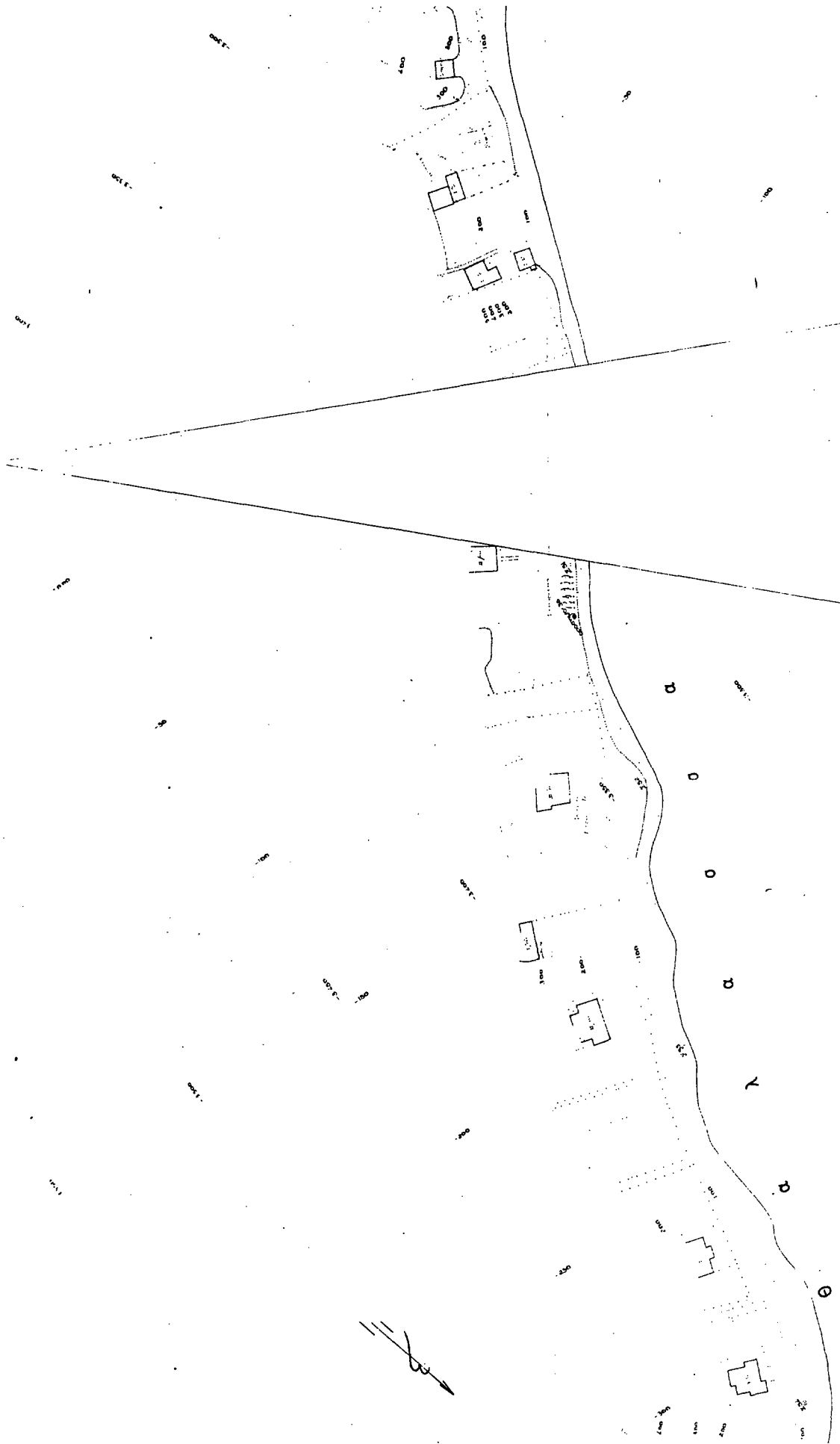

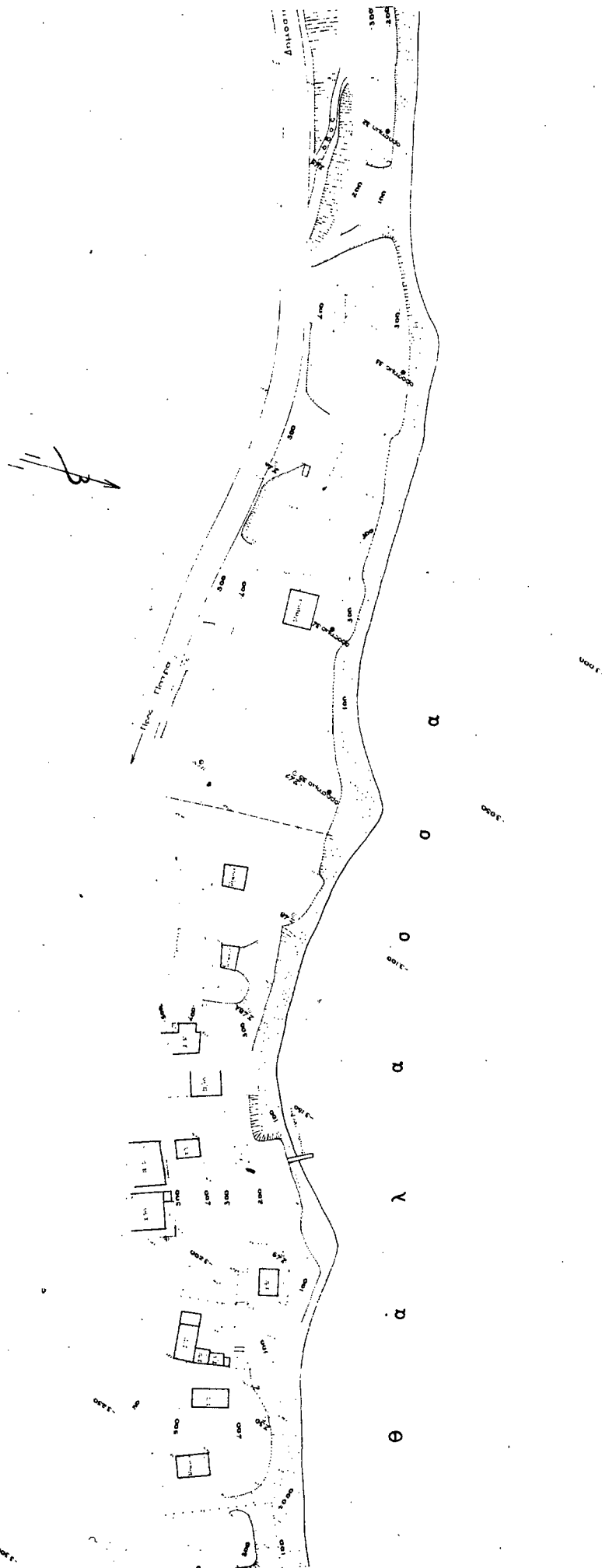

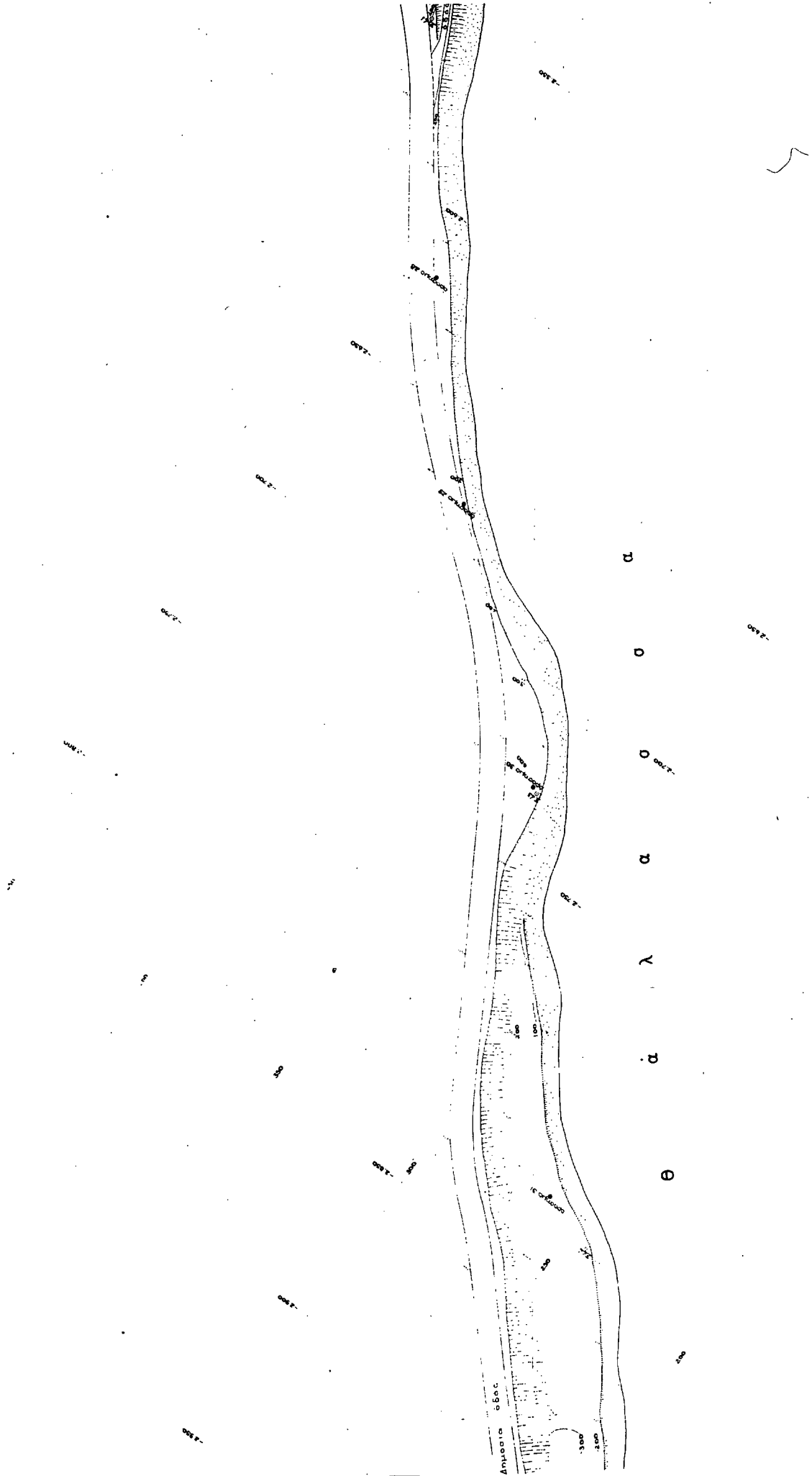

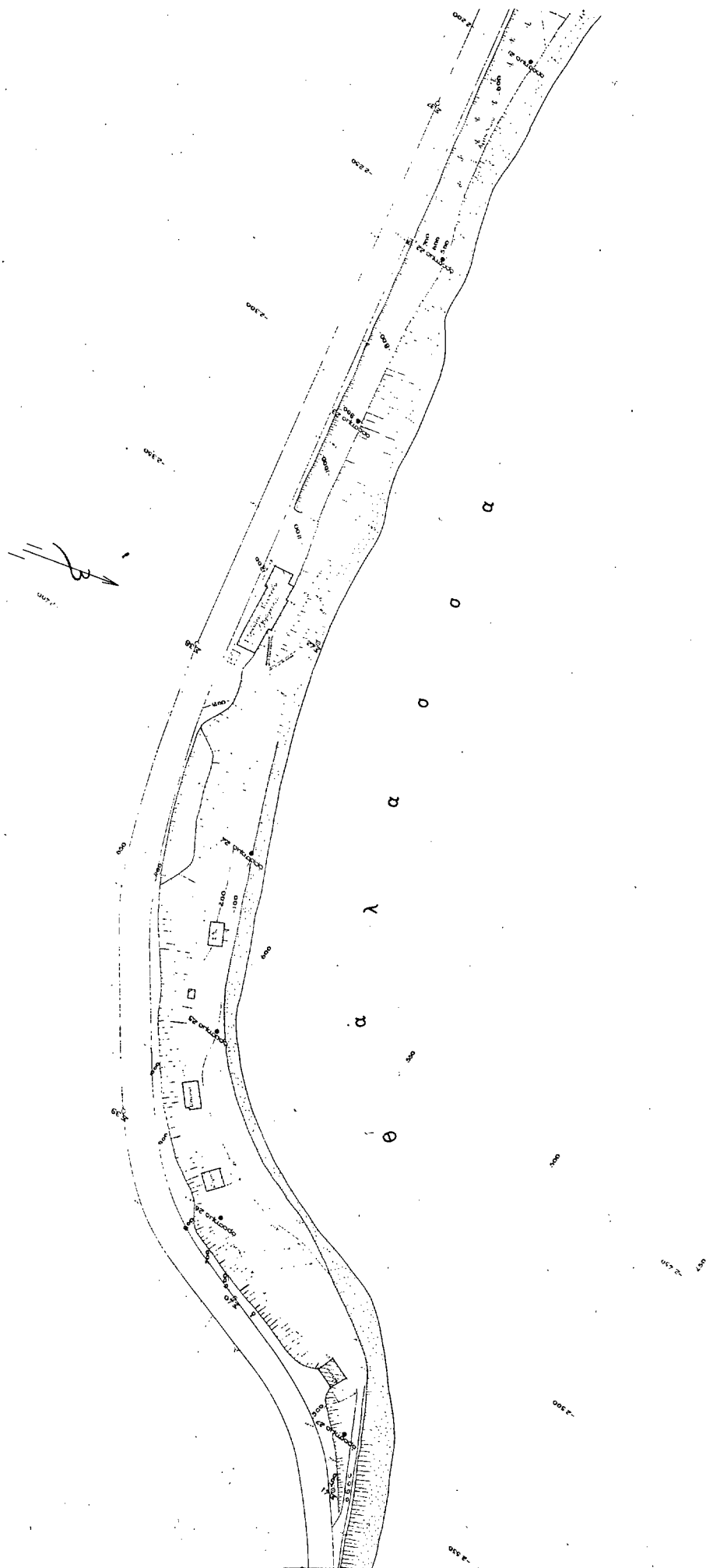

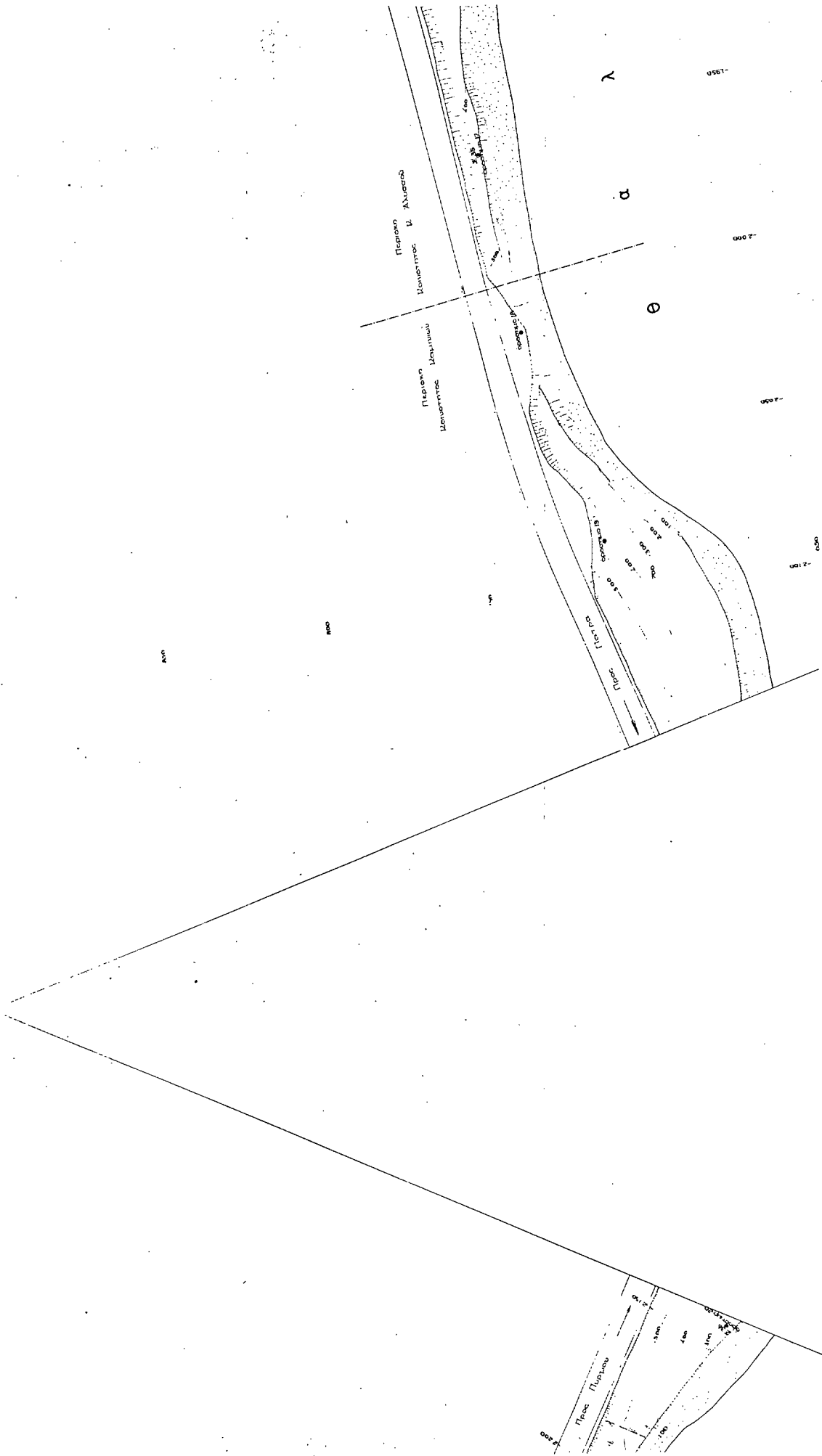

Αριθ. 58

(2)

Κήρυξη αναδασωτέας έκτασης 3,400 στρεμμάτων, στη θέση Κεντράκι Κοινότητας Ευαγγελισμού Ν. Μεσσηνίας.

χέρωση στις 25.9.1988 την δημόσια δασική έκταση, εμβαδού τριών στρεμμάτων και τετρακοσίων τετραγ. μέτρων. που βρίσκεται στη θέση Κεντράκι Κοινότητας Ευαγγελισμού Ν. Μεσσηνίας προσδιορίζεται από τα στοιχεία ΑΒΓΔΕΖΗΘΙΑ και έχει όρια:

Ο ΝΟΜΑΡΧΗΣ ΜΕΣΣΗΝΙΑΣ

Έχοντας υπόψη:

1. Τις διατάξεις για διοικητική αποκέντρωση.
2. Τις διατάξεις του άρθρου 117 παρ. 3 του Συντάγματος.
3. Τις διατάξεις του Ν. 998/79 «περί προστασίας των δασών κλπ.» και ειδικότερα:
 - α) του άρθρου 41 παρ. 1 β) του άρθρου 38 παρ. 1
 4. Τις δ/γες του Υπουργείου Γεωργίας:
 - α) 160417/1180/8.7.80 β) 182447/3049/24.9.80
 5. Την 67/12.1.1989 πρόταση του Δασαρχείου Καλαμάτας περί κηρύξεως αναδασωτέας, της αναφερομένης στο θέμα έκτασης, αποφασίζουμε:

- Ανατολικά: Δημόσια δασική έκταση.
- Δυτικά: Δημόσια δασική έκταση.
- Βόρεια Δημόσια δασική έκταση.
- Νότια: Δημόσια δασική έκταση και αγιαλός.

Όπως φαίνεται στο συνημμένο διάγραμμα που αποτελεί αναπόσπαστο μέρος της απόφασης αυτής. Προβλέπεται φυσική αναγέννηση της δασικής βλάστησης που καταστράφηκε.

Η απόφαση αυτή να δημοσιευθεί στην Εφημερίδα της Κυβερνήσεως και ισχύει από της κοινοποιήσεως της (Διάταξη για δημοσίευση στο ΦΕΚ, άρθρο 41 Ν. 998/79).

Καλαμάτα, 23 Ιανουαρίου 1989

Ο Νομάρχης
ΒΑΣ. ΠΕΤΡΟΠΟΥΛΑΚΗΣ

Κηρύσσουμε αναδασωτέα, με σκοπό την προστασία για την επαναδημιουργία της δασικής βλάστησης που καταστράφηκε από παράνομη εκ-



ΑΠΟΣΠΑΣΜΑ ΦΥΛΛΟΥ ΧΑΡΤΟΥ
ΚΟΡΕΝΗΣ ΓΥΣ 1977
ΚΛΙΜΑΚΑΣ 1:50.000
Αναδασωτέα ευλάκη

ΤΟΠΟΓΡΑΦΙΚΟ ΔΙΑΓΡΑΜΜΑ
Αναδασωτέας Ευλάκως 87μ θέση «Κεντράκι»
περιοχής Συνισμύ Καλαμών Κοινότητας Ευαγγελι-
σμού Πυλίας.
Εμβαδόν (ΑΒΓΔΕΖΗΘΙΑ) = 3,400 στρεμμ.
Κλίμακα 1:1000

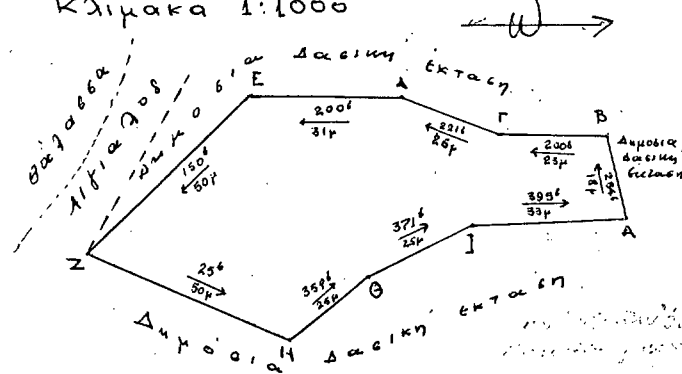

Καλαμάτα 12 - 1 - 1989
Ο ΣΥΝΤΑΚΤΗΣ

ΘΩΑΝ. ΠΑΝΤΑΖΗΣ
ΤΕΧΝ. ΔΑΣΟΛΟΓΟΣ

ΘΕΩΡΗΘΗΚΕ
Καλαμάτα 12 - 1 - 1989
ο Δασάρχης Καλαμάτας
ΚΩΝ. ΓΕΡΓΙΛΑΚ
ΔΑΣΟΛΟΓΟΣ

ΘΕΩΡΗΘΗΚΕ
Καλαμάτα 12 - 1 - 1989
ο Διευθ. Δασών
ΕΥΡ. ΡΙΖΟΠΟΥΛΟΣ
ΔΑΣΟΛΟΓΟΣ

ΘΕΩΡΗΘΗΚΕ
Καλαμάτα 23 - 1 - 1989
Ο ΝΟΜΑΡΧΗΣ

Αριθ. 286

Κήρυξη αναδασωτέας έκτασης 5,570 στρεμμάτων, στη θέση Χρυσηνίο Κοινότητας Λαδά Ν. Μεσσηνίας.

Ο ΝΟΜΑΡΧΗΣ ΜΕΣΣΗΝΙΑΣ

Έχοντας υπόψη:

- 1. Τις διατάξεις για διοικητική αποκέντρωση.
- 2. Τις διατάξεις του άρθρου 117 παρ. 3 του Συντάγματος.
- 3. Τις διατάξεις του Ν. 998/79 «περί προστασίας των δασών κλπ.» και ειδικότερα:

α) του άρθρου 41 παρ. 1 β) του άρθρου 38 παρ. 1

4. Τις δ/γες του Υπουργείου Γεωργίας:

α) 160417/1180/8.7.80 β) 182447/3049/24.9.80

5. Την 534/10.2.1989 πρόταση του Δασαρχείου Καλαμάτας περί κηρύξεως αναδασωτέας, της αναφερομένης στο θέμα έκτασης, αποφασίζουμε:

Κηρύσσουμε αναδασωτέα, με σκοπό την προστασία για την επαναδημιουργία της δασικής βλάστησης που καταστράφηκε από πυρκαγιά που έγινε στις 26.12.1988 την δημόσια δασική έκταση, εμβαδού πέντε στρεμμάτων και πεντακοσίων εβδομήντα τετραγωνικών μέτρων

(3) (5,570) που βρίσκεται στη θέση Χρυσηνίο Κοινότητας Λαδά Ν. Μεσσηνίας προσδιορίζεται από τα στοιχεία ΑΒΓΔΕΖΗΘΙΚΑ και έχει όρια:

Ανατολικά: Αγρό Ιωάννη Καρβέλη και αγροδασικό δρόμο προς αγρό Ιωάννη Καρβέλη.

Δυτικά: Δημόσια δασική έκταση από ρείκια και αφάνες.

Βόρεια: Δημόσια δασική έκταση από ρείκια - αφάνες και αγροδασικό δρόμο προς «Άγιο Δημήτριο».

Νότια: Αγροκατανεώνας Ιωάννη Μασουρίδη και αγροί Ιωάννη Καρβέλη και Νικολάου Καλαμαρά.

Όπως φαίνεται στο συνημμένο διάγραμμα που αποτελεί αναπόσπαστο μέρος της απόφασης αυτής. Προβλέπεται φυσική αναγέννηση της δασικής βλάστησης που καταστράφηκε.

Η απόφαση αυτή να δημοσιευθεί στην Εφημερίδα της Κυβερνήσεως και ισχύει από της κοινοποίησής της (Διάταξη για δημοσίευση στο ΦΕΚ, άρθρο 41 Ν. 998/79).

Καλαμάτα, 20 Φεβρουαρίου 1989

Ο Νομάρχης
ΒΑΣ. ΠΕΤΡΟΠΟΥΛΑΚΗΣ



Απόσπασμα χάρτου περιοχής ΚΑΛΑΜΑΤΑΣ 1977 κλίμακα 1:50000

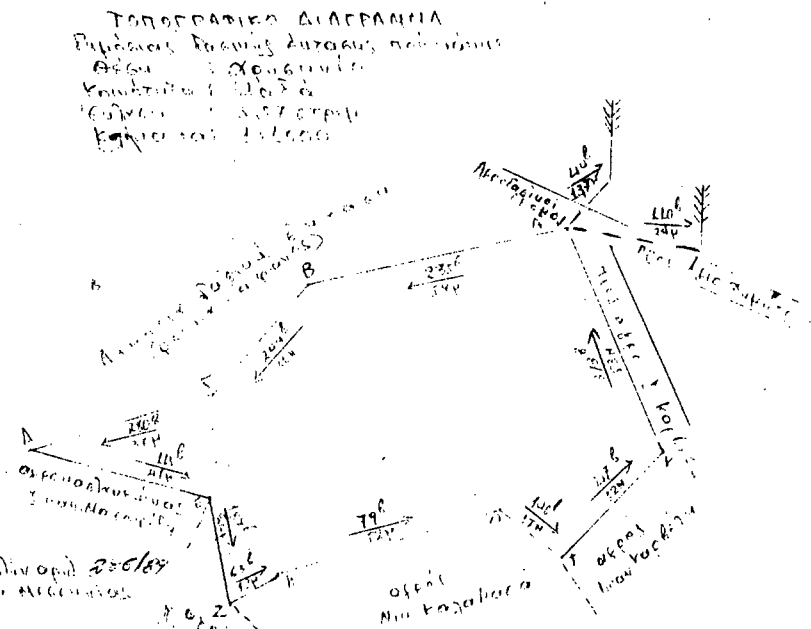

Κοραμάτα 10-2-1989
Ο ΣΥΝΤΑΓΜΑΤΗΣ

ΕΠΙΣΤΡΟΦΙΚΗ
Καλαμάτα 10-2-1989
Ο ΔΑΣΑΡΧΗΣ ΚΑΛΑΜΑΤΑΣ

ΕΦΗΜΕΡΙΔΑ ΤΗΣ ΚΥΒΕΡΝΗΣΕΩΣ
Τεύχος Β'
20-2-1989
ΑΡΧΙΒΟΛΟΓΙΟ