



ΕΦΗΜΕΡΙΣ ΤΗΣ ΚΥΒΕΡΝΗΣΕΩΣ

ΤΗΣ ΕΛΛΗΝΙΚΗΣ ΔΗΜΟΚΡΑΤΙΑΣ

ΑΘΗΝΑ
6 ΔΕΚΕΜΒΡΙΟΥ 1991

ΤΕΥΧΟΣ ΤΕΤΑΡΤΟ

ΑΡΙΘΜΟΣ ΦΥΛΛΟΥ
883

ΠΕΡΙΕΧΟΜΕΝΑ

ΑΝΑΔΑΣΩΣΕΙΣ

ΑΠΟΦΑΣΕΙΣ

Κήρυξη αναδασωτέας έκτασης δύο (2) στρεμ. και εκατόν τριάντα τριών (133) τετρ. μέτρων στη θέση «Πλευρί» Κοινότητας Ν. Φιγαλείας του Νομού Ηλείας. 1

ΠΟΛΕΟΔΟΜΙΑ

ΑΠΟΦΑΣΕΙΣ

Τροποποίηση ρυμοτομικού σχεδίου Δ. Πάτρας Ν. Αχαΐας. 2
Έγκριση τοπικού ρυμοτομικού σχεδίου στην εκτός περιοχή Κοιν. Ελίκης Ν. Αχαΐας. 3
Ανάκληση της 728/30.5.89 απόφασης Νομάρχης Λασιθίου (ΦΕΚ 365/Δ'/8.6.89) για «τροποποίηση του ρυμοτομικού σχεδίου Ιεράπετρας στο Ο.Τ. 98». 4
Καθορισμός χρήσεως παραχωρούμενης δημόσιας έκτασης για την ανέγερση Ιεράς Μονής Αγίου Ραφαήλ στην Ευλαγανή Ν. Ροδόπης. 5
Τροποποίηση σχεδίου πόλης Κομοτηνής Ν. Ροδόπης στα Ο.Τ. 385 - 386 (τέμα Αδριανουπόλεως). 6

ΑΝΑΔΑΣΩΣΕΙΣ

ΑΠΟΦΑΣΕΙΣ

Αριθ. 2875

(1)

Κήρυξη αναδασωτέας έκτασης δύο (2) στρεμ. και εκατόν τριάντα τριών (133) τετρ. μέτρων στη θέση «Πλευρί» Κοινότητας Ν. Φιγαλείας του Νομού Ηλείας.

Ο ΝΟΜΑΡΧΗΣ ΗΛΕΙΑΣ

Έχοντας υπόψη:

1. Τις διατάξεις του Ν. 3200/55 «περί διοικητικής αποκέντρωσης, όπως τροποποιήθηκε και συμπληρώθηκε μεταγενέστερα με το Ν.Δ.

532/70» και την 5651/85 απόφαση Νομού Ηλείας «περί παροχής εξουσιοδότησεως στους πρ/νους των Υπην. υπογράψαι εντολή Νομάρχη αποφάσεις κλπ.».

2. Τις διατάξεις του άρθρου 117 παρ. 3 του Συντάγματος της χώρας.

3. Τις διατάξεις του Ν. 998/79 «περί προστασίας των Δασών κλπ.» και ειδικότερα:

α) Του άρθρου 41 παρ. 1,

β) του άρθρου 38 παρ. 1,

γ) Τις διαταγές του Υπουργείου Γεωργίας, 160417/1180/6.7.80, 18247/3049/24.9.80, γ) 141823/24.2.83.

Την 3973/30.10.91 πρόταση του Δασαρχείου Ολυμπίας για κήρυξη της δασεκτάσεως, που αναφέρεται στο θέμα, ως αναδασωτέας διότι η βασική βλάστηση, που την κάλυπτε, καταστράφηκε με εκχέρσωση το μήνα Σεπτέμβριο 1991 από τον Παναγιώτη Καπλάνη κάτοικο Φασκομηλιάς Ν. Φιγαλείας και επιβάλλεται η εκ νέου δάσωση της, αποφασίζουμε:

Κηρύσσουμε αναδασωτέα, με σκοπό την επαναδημιουργία, με φυσική αναγέννηση, της δασικής βλάστησης που καταστράφηκε με εκχέρσωση το μήνα Σεπτέμβριο 1991 από τον Παναγιώτη Καπλάνη κάτοικο Φασκομηλιάς κοινότητας Ν. Φιγαλείας τη δημόσια δασική έκταση, εμβαδού δύο (2) στρεμ. και εκατόν τριάντα τριάντα που βρίσκεται στη θέση «Πλευρί» της Κοινότητας Ν. Φιγαλείας.

Προσδιορίζεται από τα στοιχεία (Α Β Γ Θ Ι Κ Δ Ε Ζ Η Α) και έχει όρια

Ανατολικά: Με δημόσια δασική έκταση και με οικόπεδο εκχερσωτή.

Δυτικά: Με δημόσια δασική έκταση.

Βόρεια: Με δημόσια δασική έκταση.

Νότια: Με αγροτοδασικό δρόμο προς Ταξιάρχες.

όπως φαίνεται στο συνημμένο διάγραμμα που αποτελεί αναπόσπαστο μέρος της απόφασης αυτής.

Η απόφαση αυτή να δημοσιευθεί στην Εφημερίδα της Κυβερνήσεως.

Πύργος, 13 Νοεμβρίου 1991

Ο Νομάρχης κ.α.α.
ΠΑΝΑΓΙΩΤΗΣ ΣΚΟΥΡΑΣ

ΝΟΜΑΡΧΙΑ ΙΛΕΙΑΣ
ΔΕΣΦΕΙΟ ΔΑΝΤΙΑΣ

ΑΠΟΣΤΑΣΜΑ ΧΑΡΤΗ ΠΕΡΙΟΧΗΣ
Ν. ΦΙΓΑΛΕΙΑΣ

Κλίμακα 1:5.000

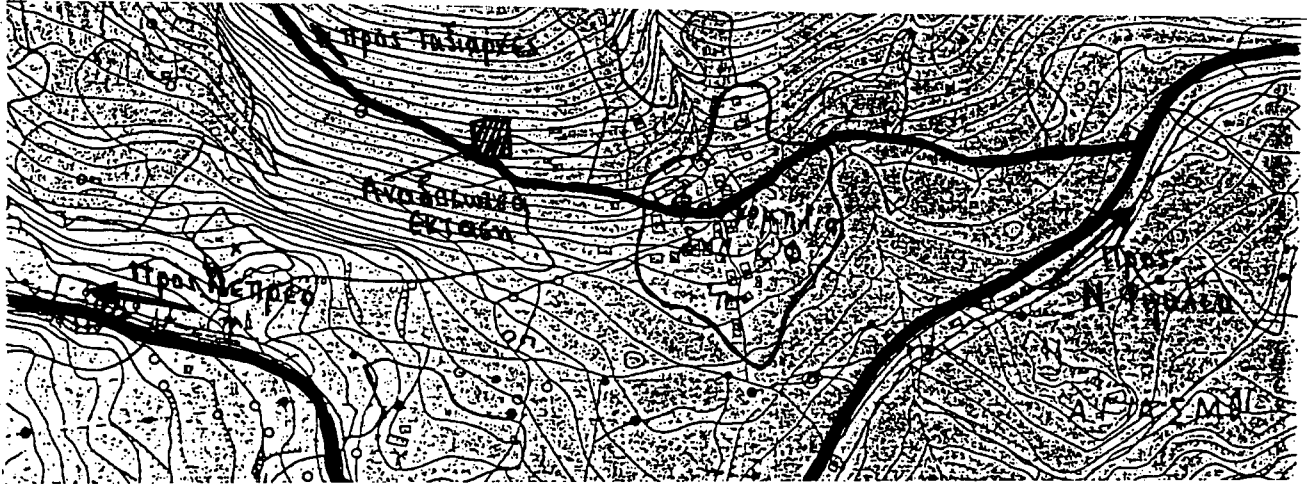

ΣΧΕΔΙΑΓΡΑΜΜΑ ΔΑΣΙΚΗΣ ΕΚΤΑΣΗΣ ΠΟΥ ΒΡΙΣΚΕΤΑΙ ΣΤΗΝ
ΟΔΟ ΠΑΤΙΣΣΕΣ ΠΕΡΙΦΕΡΕΙΑΣ ΚΟΙΝΟΤΗΤΟΣ Ν. ΦΙΓΑΛΙΑΣ

Κλίμακα 1:500

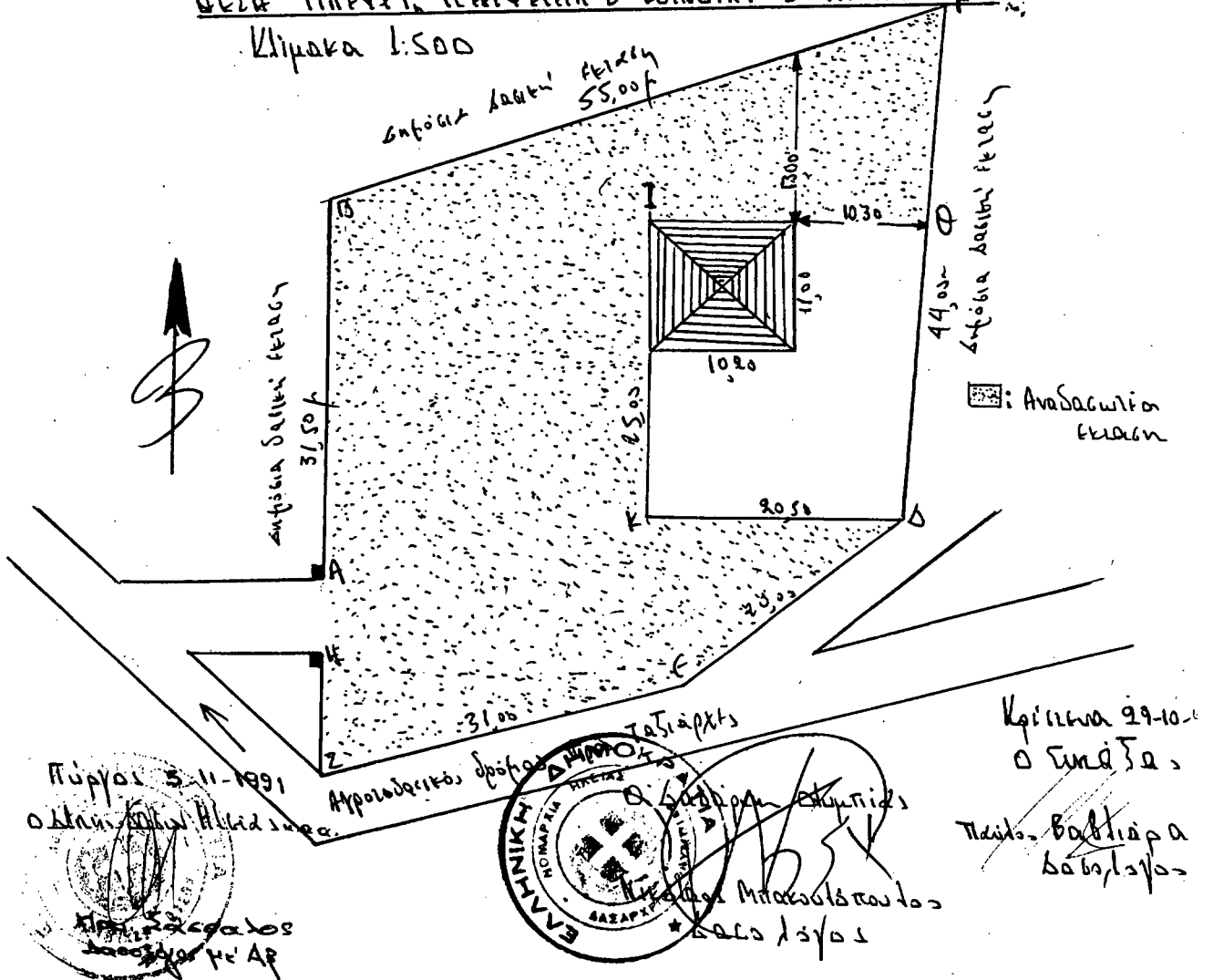

Πύργος 5-11-1991
 Ο Δασολόγος Ηλίας Σαράντος
 Δασολόγος
 Ηλίας Σαράντος

ΕΛΛΗΝΙΚΗ ΔΗΜΟΚΡΑΤΙΑ
 ΥΠΟΥΡΓΕΙΟ ΠΕΡΙΒΑΛΛΟΝΤΟΣ
 ΚΑΙ ΦΥΣΙΚΩΝ ΠΟΡΩΝ
 ΓΕΝΙΚΗ ΔΙΕΥΘΥΝΣΗ
 ΔΕΣΦΕΙΟΝ ΔΑΝΤΙΑΣ
 ΔΑΣΑΡΧΕΙΟ

Κλίμακα 99-10
 Ο Γραφείο
 Παύλος Βαχτιρίδης
 Δασολόγος

ΠΟΛΕΟΔΟΜΙΑ

ΑΠΟΦΑΣΕΙΣ

Αριθ. Χ 9280

(2)

Τροποποίηση ρυμοτομικού σχεδίου Δ. Πάτρας Ν. Αχαΐας.

Ο ΝΟΜΑΡΧΗΣ ΑΧΑΪΑΣ

Έχοντας υπόψη:

1. Το Ν.Δ. της 17.7.1923 «περί σχεδίων πόλεων και Κωμών του Κράτους» (ΦΕΚ 228Α/1923) όπως μεταγενέστερα τροποποιήθηκαν και συμπληρώθηκαν και ειδικότερα τα άρθρα 3 και 70.

2. Τον Α.Ν. 314/1968 (ΦΕΚ 47/Α') όπως τροποποιήθηκαν και συμπληρώθηκαν με τα υπ' αριθ. 1018/71 Ν. Δ/γμα (ΦΕΚ 220/Α') και με την παρ. 3 του άρθρου 34 του Ν. 1577/85 (ΦΕΚ 219/Α').

3. Τις δ/ξεις του με αρ. 183/1986 Π. Δ/τος (ΦΕΚ 70/Α') και ειδικότερα το άρθρο 1 παρ. 1.

4. Τις με αρ. 14/1990, 177/90, 11/1991, 219/91, 49/1991, 48/91 γνωμοδοτήσεις του Δημοτικού Συμβουλίου Δ. Πάτρας.

5) Το με αρ. 13/1991 πρακτικό θέμα 7 όπου η γνωμοδότηση του ΣΧΟΠ Νομ. Αχαΐας, αποφασίζουμε:

Άρθρο 1.

Εγκρίνεται η τροποποίηση του ρυμοτομικού σχεδίου Δ. Πάτρας και τροποποιούμε τα Ο.Τ 1513, 1520 δια μετατοπίσεως των οικοδομικών και ρυμοτομικών γραμμών με σκοπό να αποφευχθεί η ρυμοτόμηση των υπαρχουσών νομίμων υπαρχόντων οικοδομών.

Η παρούσα απόφαση φαίνεται αναλυτικά στο τοπογραφικό διάγραμμα κλίμακας 1:500 που συνοδεύει την παρούσα απόφαση.

Άρθρο 2.

Η παρούσα απόφαση μαζί με το τοπογραφικό διάγραμμα σε κλίμακα 1/500 να αναρτηθεί στον πίνακα των ανακοινώσεων του τμήματος Πολεοδομίας από την ημέρα υπογραφής της και για 15 ημέρες.

Άρθρο 3.

Η ισχύς της παρούσης απόφασης αρχίζει από την ημέρα δημοσίευσής στην Εφημερίδα της Κυβερνήσεως.

Η απόφαση αυτή να δημοσιευθεί στην Εφημερίδα της Κυβερνήσεως.

Πάτρα, 24 Οκτωβρίου 1991

Ο Νομάρχης

ΝΙΚΟΛΑΟΣ ΤΑΓΑΡΗΣ

Α/Α	ΕΠΙΧΕΙΡΗΣΙΑΚΟ	ΑΝΤΙΚΕΙΜΕΝΟ
1	Μεταφορές	Αεροπλάνα
2	Παροχές	Παροχές
3	Παροχές	Παροχές
4	Αεροπλάνα	Λοιπά
5	Παροχές	Παροχές
6	Παροχές	Παροχές
7	Παροχές	Παροχές
8	Παροχές	Παροχές
9	Παροχές	Παροχές
10	Παροχές	Παροχές

ΔΗΜΟΣ ΒΑΡΕΣΣΩΝ
 Ο ΚΕΡ ΠΡΩΤΗ
 Ο Γενικός Γραμματέας
 του Δήμου Βαρεσσωών
 Παύλος
 Ο ΔΗΜΑΡΧΟΣ

ΤΡΟΠΟΠΟΙΗΣΗ ΠΡΩΤΟΚΟΛΛΟΥ ΣΧΕΔΙΟΥ ΒΟΛΕΤΟΣ ΑΥΤΗΣ
 ΣΥΜΦΩΝΑ ΜΕ ΤΗΝ Α. 9289/80 ΑΠΟΦΑΣΗ ΜΟΡΦΩΣΗΣ ΑΣΤΕΡΙΑΣ

15.11.1991

Για τη Βαρεσσωών
 Ο Γενικός Γραμματέας
 ΠΑΥΛΟΣ
 Ο ΔΗΜΑΡΧΟΣ

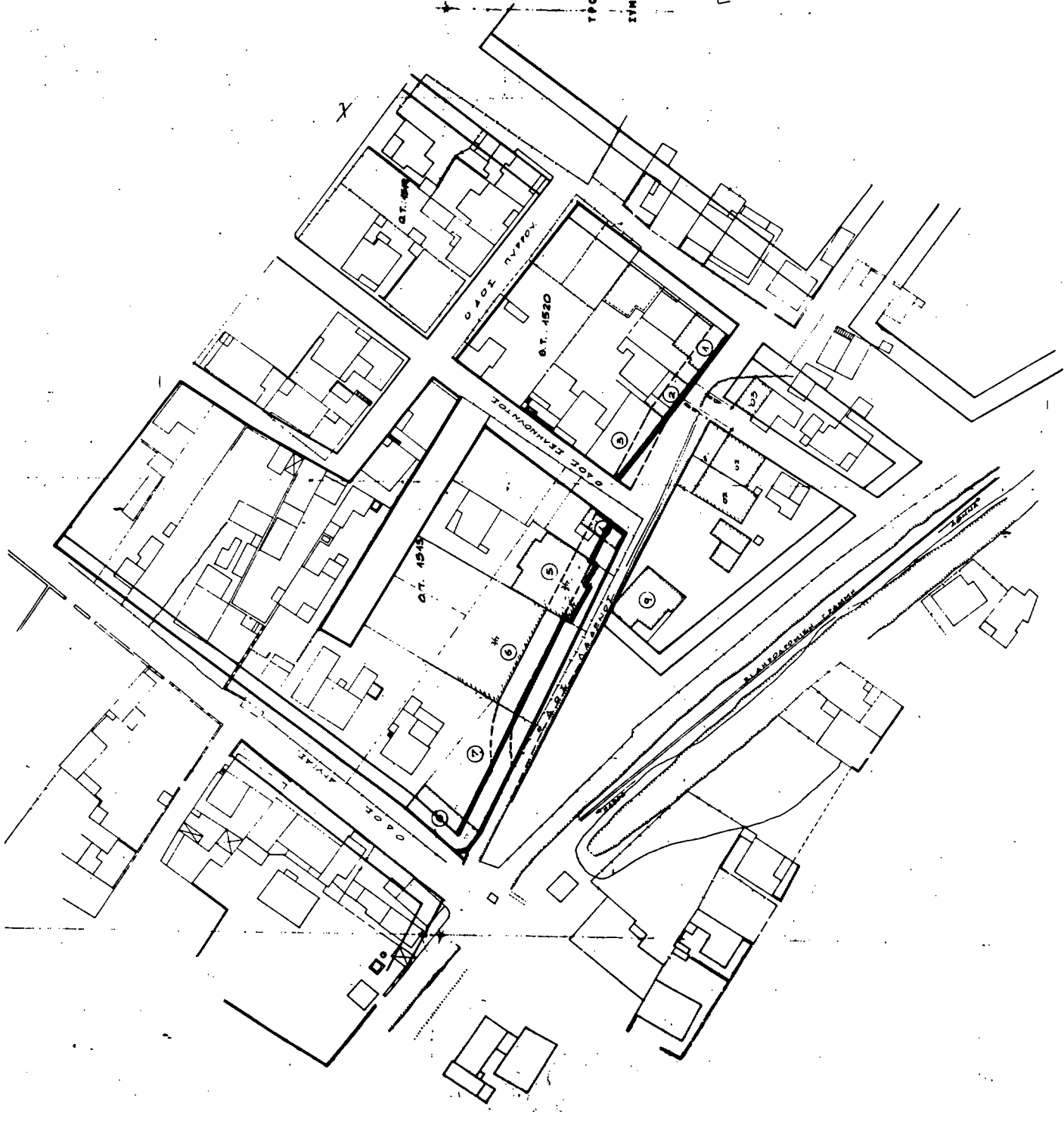

Αριθ. X 9828

Εγκριση τοπικού ρυμοτομικού σχεδίου στην εκτός περιοχή Κοιν. Ελίκης Ν. Αχαΐας.

Ο ΝΟΜΑΡΧΗΣ ΑΧΑΪΑΣ

Έχοντας υπόψη:

1. Τις δ/ξεις του Ν. 1337/1983 (ΦΕΚ 33/Α') και ειδικότερα το άρθρο 26, όπως αυτή αντικαταστάθηκε με την παράγρ. 13 του άρθρου 8 του Ν. 1512/1985 (ΦΕΚ 4/Α').

2. Τις διατάξεις του Ν. 1577/83 (ΦΕΚ 210/Α').

3. Τις δ/ξεις του Α.Ν. 314/1968 (ΦΕΚ 47/Α') όπως μεταγενέστερα τροποποιήθηκαν και συμπληρώθηκαν με το υπ' αριθ. 1018/71 Ν. Δ/γμα (ΦΕΚ 220/Α') και με την παρ. 3 του άρθρου 34 του Ν. 1577/85 (ΦΕΚ 210/Α').

4. Τις διατάξεις του υπ' αριθ. 183/1986 Π. Δ/τος (ΦΕΚ 70/Α').

5. Το υπ' αριθ. πρακτικό 14/1991 θέμα 50 όπου η γνωμοδότηση

(3) του Συμβουλίου Χωροταξίας, Οικισμού και Περιβάλλοντος Νομού Αχαΐας, αποφασίζουμε:

Άρθρο 1

Εγκρίνεται τοπικό ρυμοτομικό διάγραμμα στην εκτός σχεδίου περιοχή της Κοινότητας Ελίκης όπως φαίνεται στο συνημμένο τοπογραφικό διάγραμμα κλίμακας 1:200 για ανέγερση κτισμάτων που θα καλύπτουν τις ανάγκες του Δασαρχείου Αιγίου με όρους δόμησης

- Σ.Δ. - 0,4
- Ποσοστό κάλυψης 40%
- Μέγιστο ύψος κτηρίων 70%

Άρθρο 2

Η παρούσα απόφαση ισχύει μετά τη δημοσίευσή στην Εφημερίδα της Κυβερνήσεως.

Η απόφαση αυτή να δημοσιευθεί στην Εφημερίδα της Κυβερνήσεως.

Πάτρα, 5 Νοεμβρίου 1991

Ο Νομάρχης

ΝΙΚΟΛΑΟΣ ΤΑΓΑΡΗΣ

Αριθ. 2151/3072

(4)

Ανάκληση της 728/30.5.89 απόφασης Νομάρχης Λασιθίου (ΦΕΚ 365/Δ'/8.6.89) για «τροποποίηση του ρυμοτομικού σχεδίου Ιεράπετρας στο Ο.Τ 98».

Ο ΝΟΜΑΡΧΗΣ ΛΑΣΙΘΙΟΥ

Έχοντας υπόψη:

1. Τις διατάξεις του Ν. Δ/τος «περί σχεδίων πόλεων κ.λ.π.» της 17ης Ιουλίου 1923 όπως μεταγενέστερα τροποποιήθηκαν και συμπληρώθηκαν και ειδικότερα τα άρθρα 3 και 70.

2. Τις διατάξεις του Ν. 1577/85 (ΦΕΚ 210/Α').

3. Τις διατάξεις του Α.Ν 314/1668 (ΦΕΚ 47/Α') όπως μεταγενέστερα τροποποιήθηκαν και συμπληρώθηκαν με το με αριθ. 1018/71 Ν. Δ'/γμς (ΦΕΚ 220/Α') και με την παρ. 3 του άρθρου 34 του Ν. 1577/85 (ΦΕΚ 210/Α').

4. Τις διατάξεις του με αριθ. 183/86 Π. Δ/τος (ΦΕΚ 70/Α').

5. Την 728/30.5.89 απόφαση Νομάρχης Λασιθίου (ΦΕΚ 365/Δ'/8.6.89).

6. Τη με αριθ. 65956/18.10.89 απόφαση Γενικού Γραμματέα ΠΕ.ΧΩ.ΔΕ (ΦΕΚ 672/Δ'/26.10.89).

7. Τη με αριθ. 837/91 απόφαση του Σ.τ.Ε. με την οποία ακυρώνεται η 65956/18.10.89 απόφαση Γεν. Γραμματέα ΠΕ.ΧΩ.ΔΕ.

8. Τον Α.Ν. 261/68.

9. Την από 30.5.91 αίτηση και το από 6.6.91 υπόμνημα Ιωάννου Φραντζεσκάκη προς τον Υπουργό ΠΕ.ΧΩ.ΔΕ για ανάκληση της 728/30.5.89 απόφασης Νομάρχης Λασιθίου (ΦΕΚ 365/Δ'/8.6.89).

10. Τις 140/18.10.91 και 146/1.11.91 γνωμοδοτήσεις του Συμβουλίου Χωροταξίας, Οικισμού και Περιβάλλοντος Νομού Λασιθίου.

11. Το γεγονός ότι με την εγκριθείσα τροποποίηση στο Ο.Τ 98 μειώνεται ο κοινόχρηστος χώρος της πλατείας Πλαστήρα για την εξυπηρέτηση ιδιωτικού συμφέροντος χωρίς να υπάρχει γενικότερη Πολεοδομική ανάγκη όπως ορίζει ο Νόμος, αποφασίζουμε:

Ανακαλείται η 728/910/30.5.89 απόφαση Νομάρχης Λασιθίου (ΦΕΚ 365/Δ'/8.6.89) «για τροποποίηση του ρυμοτομικού σχεδίου Ιεράπετρας στο Ο.Τ 98».

Η απόφαση αυτή να δημοσιευθεί στην Εφημερίδα της Κυβερνήσεως.

Άγιος Νικόλαος, 13 Νοεμβρίου 1991

Ο Νομάρχης
Κ. ΧΑΤΖΗΔΑΚΗΣ

Αριθ. ΤΠΠΕ 4088

(5)

Καθορισμός χρήσεως παραχωρούμενης δημόσιας έκτασης για την ανέγερση Ιεράς Μονής Αγίου Ραφαήλ στην Ξυλαγανή Ν. Ροδόπης.

Ο ΝΟΜΑΡΧΗΣ ΡΟΔΟΠΗΣ

Έχοντας υπόψη:

1. Το Ν. 994/79.

2. Το Ν. 3200/55 όπως τροποποιήθηκε με το Ν.Δ. 532/70.

3. Το Ν. 1512/85.

4. Το υπ' αριθ. ΔΙΓΕ 8084/90/3.10.91 έγγραφο της Δ/νσης Γεωργίας Ν. Ροδόπης με το συνημμένο απόσπασμα τοπογραφικού διαγράμματος του αγρ/τος Ξυλαγανής, διανομής 1930 με αριθ. τεμ. 3200 γ, έκτασης 1000 τ.μ.

5. Τη σύμφωνη γνώμη του Τ.Π. και Π.Ε. για την παραχώρηση και ανέγερση της Ιεράς Μονής του Αγίου Ραφαήλ στην υπό παραχώρηση έκταση μετά από αυτοψία που έκανε και τη θετική γνωμοδότηση των άλλων συναρμοδίων υπηρεσιών.

6. Το ότι η χρήση γης στην εν λόγω περιοχή έχει καθορισθεί σαν γεωργική με το Γ.Π.Σ. Ξυλαγανής, αποφασίζουμε:

Καθορίζουμε ως χρήση της κοινόχρηστης χέρσας έκτασης με αριθ. τεμ. 3200 γ, 1000 τ.μ. του αποσπάσματος διανομής 1930 του αγρ/τος Ξυλαγανής, ως κατάλληλη για την ανέγερση της ιεράς μονής του Αγίου Ραφαήλ (εξωκλήσι).

Η απόφαση αυτή να δημοσιευθεί στην Εφημερίδα της Κυβερνήσεως.

Κομοτηνή, 13 Νοεμβρίου 1991

Ο Νομάρχης
ΔΙΟΝΥΣΙΟΣ ΚΑΡΑΧΑΛΙΟΣ

Αριθ. ΤΠΠΕ 2568

(6)

Τροποποίηση σχεδίου πόλης Κομοτηνής Ν. Ροδόπης στα Ο.Τ. 385 - 386 (τέρμα Αδριανουπόλεως).

Ο ΝΟΜΑΡΧΗΣ ΡΟΔΟΠΗΣ

Έχοντας υπόψη:

1. Τις διατάξεις του από 17.7.23 Ν.Δ. όπως μεταγενέστερα τροποποιήθηκαν και συμπληρώθηκαν και ειδικότερα τα άρθρα 3 και 70.

2. Τις διατάξεις του Α.Ν. 314/1968 (ΦΕΚ 47 Α') όπως τροποποιήθηκαν και συμπληρώθηκαν με το υπ' αρ. 1018/71 Ν.Δ. (ΦΕΚ 220 Α') και με την παρ. 3 του άρθρου 34 του Ν. 1577/85 (ΦΕΚ 210 Α').

3. Τις διατάξεις του με αρ. 183/1986 Π.Δ. (ΦΕΚ 70 Α').

4. Την με αρ. 9/1991 εγκύκλιο (αρ. πρωτ. 8445/1162/8.3.91) της Δ/νσης Νομοθετικού Έργου της Γεν. Δ/νσης Διοίκησης του ΥΠΕ-ΧΩΔΕ.

5. Τη με αρ. 16/245/1990 γνωμοδότηση του Δημοτικού Συμβουλίου Κομοτηνής.

6. Τη με αρ. 14/151/1991 γνωμοδότηση του Συμβουλίου Χωροταξίας, Οικισμού και Περιβάλλοντος Ν. Ροδόπης, αποφασίζουμε:

Τροποποιούμε το σχέδιο πόλης Κομοτηνής στα Ο.Τ. 385-386 (τέρμα Αδριανουπόλεως) ως διόρθωση ασυμφωνίας, όπως φαίνεται στο υπό κλ.: 1:500 τοπογραφικό σχεδιάγραμμα του Δήμου Κομοτηνής, με τις επ' αυτού διορθώσεις.

Η ισχύς της παρούσας αρχίζει από τη δημοσίευσή της στην Εφημερίδα της Κυβερνήσεως.

Η απόφαση αυτή να δημοσιευθεί στην Εφημερίδα της Κυβερνήσεως.

Κομοτηνή, 5 Νοεμβρίου 1991

Ο Νομάρχης
ΔΙΟΝΥΣΙΟΣ ΚΑΡΑΧΑΛΙΟΣ

ΤΟΠΟΓΡΑΦΙΚΟ ΔΙΑΓΡΑΜΜΑ
ΤΡΟΠΟΠΟΙΗΣΗΣ ΤΟΥ ΣΧΕΔΙΟΥ
ΠΟΛΕΩΣ ΣΤΗΝ ΘΕΣΗ
ΤΩΝ ΟΤ 385-386

ΚΛΙΜΑΞ 1:500

ΥΠΟΜΝΗΜΑ

- Κατασκευαστ. Ρυθμιστ. - Βασισμ. Κρατ.
- Κατασκευαστ. Βασισμ. Ρυθμιστ. Κρατ.
- Βασισμ. Κατασκευ. Κρατ.
- Βασισμ. Ρυθμιστ. Κρατ.
- Ομοίωσις

ΚΤΗΜΑΤΟΛΟΓΙΚΟΣ ΠΙΝΑΚΑΣ

Α.Α.	ΟΝΟΜΑΤΕΠΩΝΥΜΟ	ΔΙΕΥΘΥΝΣΗ
1	Κατ. Γραφείο	Κατ. Γραφείο
2	Κατ. Γραφείο	Κατ. Γραφείο
3	Κατ. Γραφείο	Κατ. Γραφείο
4	Κατ. Γραφείο	Κατ. Γραφείο
5	Κατ. Γραφείο	Κατ. Γραφείο
6	Κατ. Γραφείο	Κατ. Γραφείο
7	Κατ. Γραφείο	Κατ. Γραφείο

Το σχέδιο συντάχθηκε σύμφωνα με
το αρ. 11111 22568/5111/91
από τον Νομάρχη Πόλεως

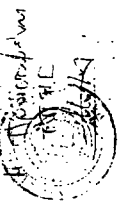

Κατασκευ. Κλιμακ. 1:500

ΕΓΚΡΙΣΗ
Ο Νομάρχης

ΕΓΚΡΙΣΗ
Ο Νομάρχης

ΕΓΚΡΙΣΗ
Ο Νομάρχης

