

ΕΦΗΜΕΡΙΣ ΤΗΣ ΚΥΒΕΡΝΗΣΕΩΣ

ΤΗΣ ΕΛΛΗΝΙΚΗΣ ΔΗΜΟΚΡΑΤΙΑΣ

ΑΘΗΝΑ
11 ΝΟΕΜΒΡΙΟΥ 1992

ΤΕΥΧΟΣ ΤΕΤΑΡΤΟ

ΑΡΙΘΜΟΣ ΦΥΛΛΟΥ
1169

ΠΕΡΙΕΧΟΜΕΝΑ

ΑΠΑΛΛΟΤΡΙΩΣΕΙΣ

ΑΝΑΚΟΙΝΩΣΕΙΣ

Ειδοποίηση για παρακατάθεση οριστικής αποζημίωσης ιδιοκτητών έκτασης που βρίσκεται στην περιοχή του Δήμου Κεραταίνιου και που απαλλοτριώθηκε υπέρ και με δαπάνη του ΟΣΚ, με σκοπό την ανέγερση διδακτηρίου του 5ου Ν/Γ Κεραταίνιου. 1

ΠΟΛΕΟΔΟΜΙΑ

ΑΠΟΦΑΣΕΙΣ

Χαρακτηρισμός ως διατηρητέων δύο συνεχόμενων κτιρίων (πρώην αποθηκών) στον οικισμό Μανδαμάδος νήσου Λέσβου, φερομένων ως ιδιοκτησία «Αφοί Ψαρρού ΟΕ» και καθορισμός ειδικών όρων και περιορισμών δόμησης. 2

Τροποποίηση ρυμοτομικού σχεδίου περιοχής Εγλυκάδας Δ. Πατρών Ν. Αχαΐας. 3

Τροποποίηση ρυμοτομικού σχεδίου Δήμου Κ. Αχαΐας Ν. Αχαΐας. 4

ΑΠΑΛΛΟΤΡΙΩΣΕΙΣ

ΑΝΑΚΟΙΝΩΣΕΙΣ

(1)

Ειδοποίηση για παρακατάθεση οριστικής αποζημίωσης ιδιοκτητών έκτασης που βρίσκεται στην περιοχή του Δήμου Κεραταίνιου και που απαλλοτριώθηκε υπέρ και με δαπάνη του ΟΣΚ, με σκοπό την ανέγερση διδακτηρίου του 5ου Ν/Γ Κεραταίνιου.

ΟΡΓΑΝΙΣΜΟΣ ΣΧΟΛΙΚΩΝ ΚΤΙΡΙΩΝ

Το Νομικό Πρόσωπο Δημοσίου Δικαίου με την επωνυμία «ΟΡΓΑΝΙΣΜΟΣ ΣΧΟΛΙΚΩΝ ΚΤΙΡΙΩΝ», που εδρεύει στην Αθήνα και επί της οδού Φαβιέρου 30, ειδοποιεί ότι σύμφωνα με την Π. 2489/582/28.4.88 (ΦΕΚ 342/Δ/6.5.88) κοινή απόφαση των Υπουργών Παιδείας, Θρησκευμάτων και Οικονομικών, για την κήρυξη αναγκαστικής απαλλοτρίωσης, υπέρ και με δαπάνη του ΟΣΚ έκτασης εμβαδού 756 μ² (και σύμφωνα με το οριστικό διάγραμμα του κτηματογράφου 747,60 μ²), που βρίσκεται στην περιοχή του Δήμου Κεραταίνιου και μεταξύ των οδών Σάντας και Παλαιολόγου και προορίζεται για την ανέγερση διδακτηρίου του 5ου Ν/Γ Κεραταίνιου κατέθεσε στο Ταμείο Παρακαταθηκών και Δανείων υπέρ των δικαιούχων ιδιοκτητών την οριστική αποζημίωση που καθορίστηκε σύμφωνα με την 1370/15.11.91 Εφετείου Πειραιά και εκδόθηκε το 1637 γραμμάτιο σύστασης παρακαταθήκης για ποσό 7.871.000 δρχ.

Η παρούσα να δημοσιευθεί στην Εφημερίδα της Κυβερνήσεως.

Ο Πρόεδρος Δ.Σ.

ΚΟΡΝΗΛΙΟΣ ΚΑΡΑΜΗΤΣΑΝΗΣ

ΠΟΛΕΟΔΟΜΙΑ

ΑΠΟΦΑΣΕΙΣ

Αριθ. ΔΠΑ/6989

(2)

Χαρακτηρισμός ως διατηρητέων δύο συνεχόμενων κτιρίων (πρώην αποθηκών) στον οικισμό Μανταμάδος νήσου Λέσβου, φερομένων ως ιδιοκτησία «Αφοί Ψαρρού ΟΕ» και καθορισμός ειδικών όρων και περιορισμών δόμησης.

Ο ΥΠΟΥΡΓΟΣ ΑΙΓΑΙΟΥ

Έχοντας υπόψη:

1. Τις διατάξεις του Ν. 1577/85 «Γενικός Οικοδομικός Κανονισμός» (ΦΕΚ 210/Α/85) και ειδικότερα τα άρθρα 3 και 4 (παρ. 2) αυτού, όπως τροποποιήθηκε με τις διατάξεις του Ν. 1772/88 «Τροποποίηση των διατάξεων του Ν. 1577/85» «Γενικός Οικοδομικός Κανονισμός» και άλλες σχετικές διατάξεις (ΦΕΚ 91/Α/88).

2. Το υπ' αριθμ. 1/86 Π.Δ. «Καθορισμός αρμοδιοτήτων Υπουργείου Αιγαίου» (ΦΕΚ 1/Α/86) και ειδικότερα τα άρθρα 2 (παρ. 3, εδ. ζ, περ. α) και 5 αυτού.

3. Το υπ' αριθμ. 359/86 Π.Δ. «Οργανισμός Υπουργείου Αιγαίου» (ΦΕΚ 158/Α/86) (και ειδικότερα το άρθρο 5 (παρ. 1, ε και παρ. 2, Ε, 8) αυτού.

4. Την υπ' αριθμ. 8555/27.11.90 κοινή απόφαση των Υπουργών Προεδρίας της Κυβέρνησης και Αιγαίου σχετικά με τις «Πράξεις και έγγραφα αρμοδιότητας του Υπουργείου Αιγαίου που εξαιρούνται από τους περιορισμούς της διάταξης του άρθρου 81, παρ. 1 του Ν. 1892/90» (ΦΕΚ 741/Β/29.11.90).

5. Την υπ' αριθμ. Υ 1495/28.8.91 απόφαση του Πρωθυπουργού «Σύσταση θέσεως Υφυπουργού στο Υπουργείο Αιγαίου» (ΦΕΚ 694/Β/28.8.1991).

6. Την υπ' αριθμ. Υ 1499/29.8.1991 απόφαση Πρωθυπουργού και Υπουργού Αιγαίου «Καθορισμός αρμοδιοτήτων του Υφυπουργού Αιγαίου Γεωργίου Μισαηλίδη» (ΦΕΚ 700/Β/30.8.1991).

7. Τον φακέλλο του θέματος τον οποίο μας διαβίβασε η Δ/ση Πολεοδομικού Σχεδιασμού του Υπ. ΠΕ.ΧΩ.Δ.Ε. με το υπ' αριθμ. πρωτ. οικ. 33757/2913/18.4.1989 διαβιβαστικό έγγραφο της και έλαβε αριθ. πρωτ. 3493/16.5.89 στο Υπ. Αιγαίου.

8. Τα συμπληρωματικά στοιχεία του φακέλλου του θέματος τα οποία διεβίβασε στην Υπηρεσία μας το ΤΠ και ΠΕ Νομαρχίας Λέσβου, με το υπ' αριθμ. πρωτ. Π 7615/22.10.1991 διαβιβαστικό έγγραφο του που έλαβε αριθ. πρωτ. 7469/29.10.1991 στο Υπουργείο Αιγαίου.

9. Την από 10.6.1992 αιτιολογική έκθεση του Τμήματος Πολιτιστικής Ανάπτυξης της Δ/σης Περιφερειακής Ανάπτυξης του Υπουργείου Αιγαίου για τον χαρακτηρισμό ως διατηρητέων των δύο συνεχόμενων κτιρίων (πρώην αποθηκών) και τον καθορισμό ειδικών όρων και περιο-

ρισμών δόμησης αυτών, η οποία κοινοποιήθηκε στους ενδιαφερομένους «Αφοί Ψαρρού ΟΕ» με το υπ' αριθμ. πρωτ. ΔΠΑ/7469/91/10.6.1992 έγγραφο μας.

10. Την παρέλευση της προθεσμίας όπως ορίζεται από τις κείμενες διατάξεις (αρθρ. 4 παρ. 2 του Ν. 1577/85 «Γενικός Οικοδομικός Κανονισμός», όπως τροποποιήθηκε με τις διατάξεις του Ν. 1772/88 «Τροποποίηση των διατάξεων του Ν. 1577/85 «Γενικός Οικοδομικός Κανονισμός» και άλλες σχετικές διατάξεις) χωρίς να περιέλθουν στο Τμήμα Πολιτιστικής Ανάπτυξης του Υπουργείου Αιγαίου τυχόν αντιρρήσεις των ενδιαφερομένων, αποφασίζουμε:

1. Χαρακτηρίζονται ως διατηρητέα τα δύο συνεχόμενα κτίρια (πρώην αποθήκες) που ευρίσκονται στον οικισμό Μανταμάδος της νήσου Λέσβου, φερόμενα ως ιδιοκτησία «Αφοί Ψαρρού ΟΕ» όπως φαίνονται σημειωμένα στο συνημμένο τοπογραφικό διάγραμμα σε κλίμακα 1:100 που θεωρήθηκε από την Προϊσταμένη του Τμήματος Πολιτιστικής Ανάπτυξης της Δ/σης Περιφερειακής Ανάπτυξης του Υπουργείου Αιγαίου με την υπ' αριθμ. 6989/92 πράξη της διότι αποτελούν αξιόλογα χαρακτηριστικά δείγματα αγροτικής παραδοσιακής αρχιτεκτονικής στην περιοχή με ιδιαίτερα αρχιτεκτονικό χαρακτήρα.

2. Στα χαρακτηριζόμενα ως διατηρητέα κτίρια απαγορεύεται κάθε αφαίρεση, αλλοίωση ή καταστροφή των επί μέρους αρχιτεκτονικών και διακοσμητικών στοιχείων τους.

3. Επιτρέπεται η επισκευή, ο εκσυγχρονισμός των εγκαταστάσεων, η ενίσχυση του φέροντα οργανισμού, η εσωτερική διαρρύθμιση, η αλλαγή χρήσης καθώς και επεμβάσεις για λόγους λειτουργικών των χαρακτηριζόμενων ως διατηρητέων κτιρίων εφ' όσον δεν αλλοιώνεται ο αρχιτεκτονικός τους χαρακτήρας.

4. Δεν επιτρέπεται η τοποθέτηση φωτεινών ή μη επιγραφών και διαφημίσεων στα χαρακτηριζόμενα ως διατηρητέα κτίρια.

Επιτρέπεται μόνο η τοποθέτηση επιγραφών περιορισμένων διαστάσεων που πληροφορούν για τυχόν χρήση των χώρων των κτιρίων μετά από έγκριση της Επιτροπής Πολεοδομικού και Αρχιτεκτονικού Ελέγχου (ΕΠΙΑΕ).

5. Για οποιαδήποτε οικοδομική εργασία στο εξωτερικό και εσωτερικό των διατηρητέων κτισμάτων και του περιβάλλοντος χώρου των απαιτείται η έγκριση της Επιτροπής Πολεοδομικού και Αρχιτεκτονικού Ελέγχου (ΕΠΙΑΕ).

6. Η ισχύς της παρούσας απόφασης αρχίζει από της δημοσίευσής της στην Εφημερίδα της Κυβερνήσεως.

Η απόφαση αυτή να δημοσιευθεί, με το Τοπογραφικό Διάγραμμα που την συνοδεύει, στην Εφημερίδα της Κυβερνήσεως.

Μυτιλήνη, 14 Οκτωβρίου 1992

Ο ΥΦΥΠΟΥΡΓΟΣ
ΓΕΩΡΓΙΟΣ ΜΙΣΑΗΛΙΔΗΣ

Αριθ. Χ 10774

(3)

Τροποποίηση ρυμοτομικού σχεδίου περιοχής Εγλυκάδας Δ. Πατρών Ν. Αχαΐας.

Ο ΝΟΜΑΡΧΗΣ ΑΧΑΪΑΣ

Έχοντας υπόψη:

1) Το Ν.Δ. της 17.7.1923 «Περί σχεδίων πόλεων και κωμών του κράτους» και ειδικότερα τα άρθρα 3 και 70.

2) Τον Α.Ν. 314/1968 (Φ.Ε.Κ. 47/Α) όπως τροποποιήθηκαν και συμπληρώθηκαν με το υπ' αριθ. 1018/71 Ν. Διατ/γμα (Φ.Ε.Κ. 220/Α) και με την παρ. 3 του άρθρου 34 του Ν. 1577/85 (Φ.Ε.Κ. 210/Α).

3) Τις διατάξεις του με αριθ. 183/1986 Π. Διατ/τος (Φ.Ε.Κ. 70/Α) του ειδικότερα το άρθρο 1 παρ. 1.

4) Την με αριθ. 639/91 και 245/92 γνωμοδότηση του Δ. Συμβουλίου Δ. Πατρών.

5) Το με αριθ. 17/1992 πρακτικό θέμα 9 όπου η γνωμοδότηση του Σ.Χ.Ο.Π. Νομ. Αχαΐας, αποφασίζουμε:

Άρθρο 1

Εγκρίνεται η τροποποίηση του ρυμοτομικού σχεδίου σε τμήμα της περιοχής Εγλυκάδος Δ. Πατρών και τροποποιούμε τα Ο.Τ. όπως αυτά αναλυτικά φαίνονται στις συνημμένες και σε κλίμακα 1:500 πινακίδες του σχεδίου πόλης με αριθ. 156, 159, 168, 169, 178, 179.

Άρθρο 2

Η παρούσα απόφαση μαζί με τα τοπογραφικά διαγράμματα που την συνοδεύουν σε κλίμακα 1/500 να αναρτηθεί στον πίνακα των ανακοινώσεών του.

Άρθρο 3

Η ισχύς της παρούσης απόφασης αρχίζει από την ημέρα δημοσίευσής της στην Εφημερίδα της Κυβερνήσεως.

Η απόφαση αυτή να δημοσιευθεί στην Εφημερίδα της Κυβερνήσεως.

Πάτρα, 15 Οκτωβρίου 1992

Ο Νομάρχης
ΝΙΚ. ΤΑΓΑΡΗΣ

ΠΑΤΡ

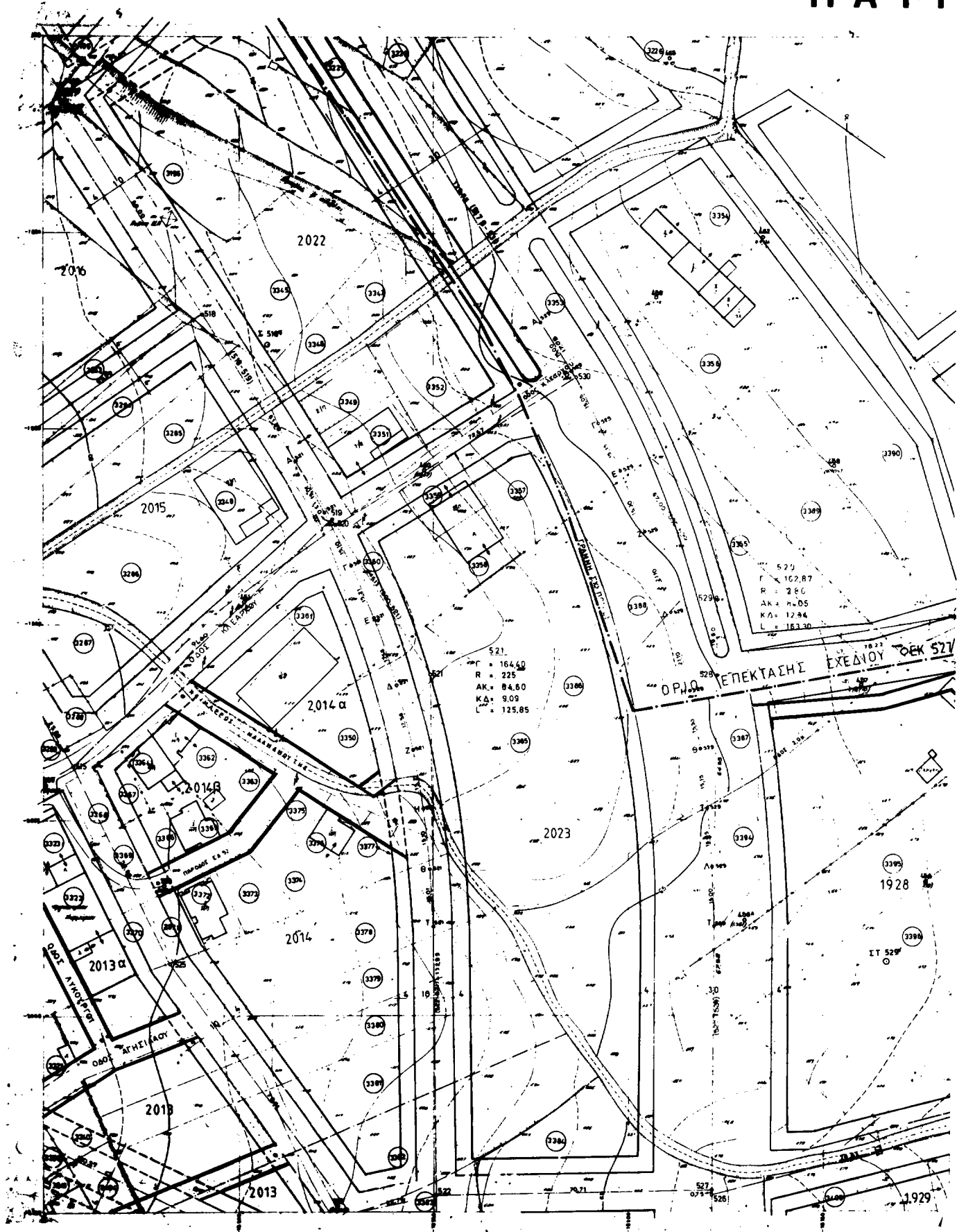

521
R = 164,50
R = 225
AK = 84,60
KA = 9,09
L = 125,85

529
Γ = 162,87
R = 280
AK = 44,05
KA = 12,94
L = 163,30

ΟΡΓΑΝΟ ΕΠΕΚΤΑΣΗΣ ΕΧΕΔΙΟΥ 527

Α Ι

158	159	
168	169	
178	179	180

169

ΔΗΜΟΣ ΠΑΤΡΕΩΝ
 ΤΡΟΠΟΠΟΙΗΣΗ ΤΟΥ ΥΠΟ ΑΝΑΘΕΩΡΗΣΗ
 ΕΠΕΚΤΑΘΕΝΤΟΣ ΤΟ 1975 ΣΧΕΔΙΟΥ ΠΟΛΕΩΣ
 ΣΕ ΤΜΗΜΑ ΤΗΣ ΠΕΡΙΟΧΗΣ ΕΓΛΥΚΑΔΟΣ
 ΣΥΜΦΩΝΑ ΜΕ ΤΗΝ ΥΠ ΑΡ Χ10774
 ΑΠΟΦΑΣΗ ΝΟΜΑΡΧΗ ΑΧΑΪΑΣ

Πατρ. 15/10/92

Για το Γραφείο Αρχιτέκτων

ΕΘΕΩΡΗΣΗ



ο Γραφείο Αρχιτέκτων
 Παν. Ρούσσος

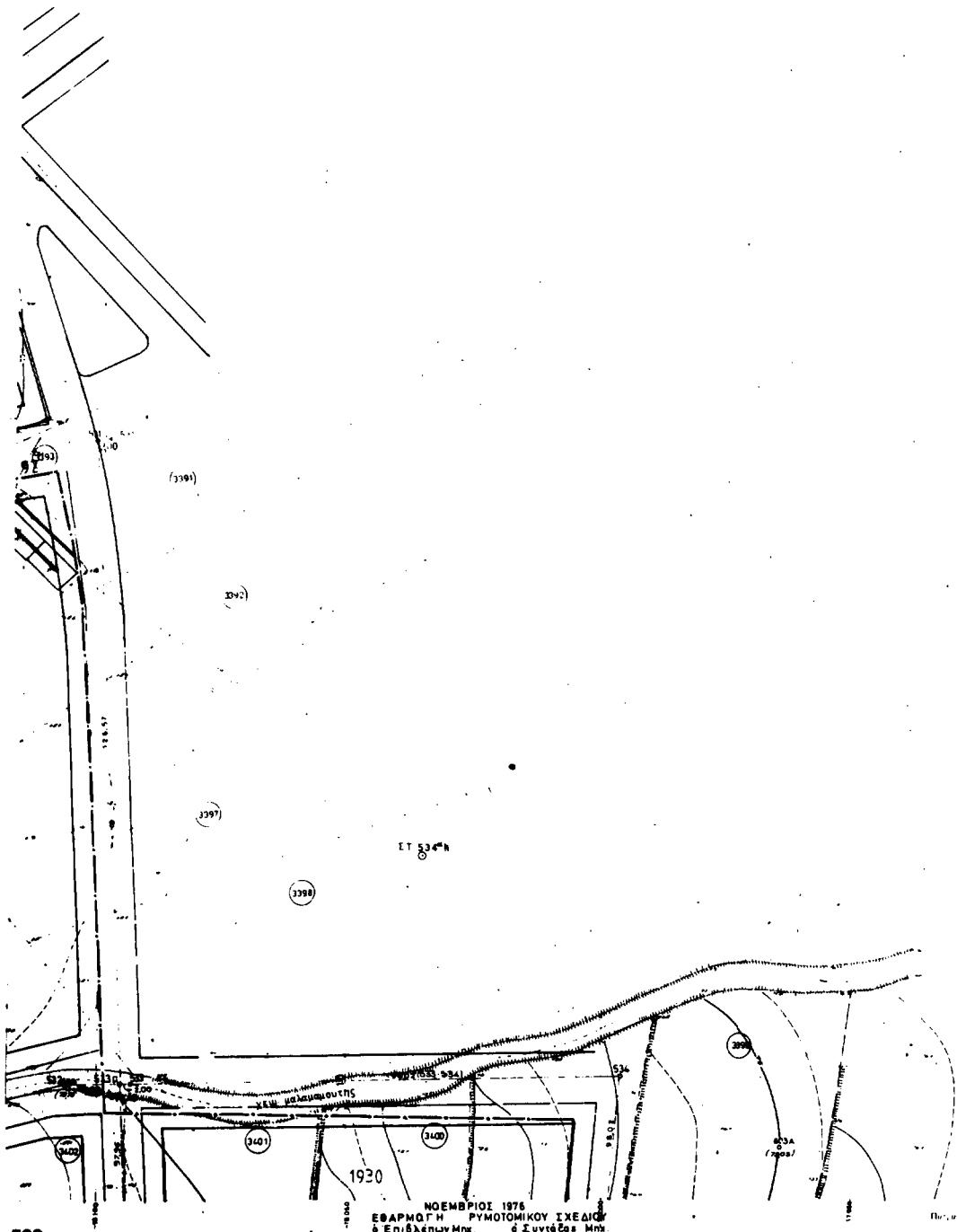

500

ΝΟΕΜΒΡΙΟΣ 1976
 ΕΦΑΡΜΟΓΗ ΡΥΜΟΤΟΜΙΚΟΥ ΣΧΕΔΙΟΥ
 Ο Επ. Βλάχος Μητ.

Handwritten signature

Θοδ. Δελέγας
 ΑΡΧ. ΤΟΠΟΓΡΑΦΟΣ ΜΗΤ.

Κων. Τσαϊλός
 ΑΡΧ. ΤΟΠΟΓΡΑΦΟΣ ΜΗΤ.

Πολιτ. Αρχιτέκτονας 1970
 Ο Συντάκτης: Μιχαήλ
 ΚΩΝΣΤΑΝΤΙΝΟΣ ΤΣΑΪΛΟΣ
 ΑΡΧ. & ΤΟΠΟΓΡΑΦΟΣ ΜΗΤΑΝΚΟΣ

ΠΑΤ

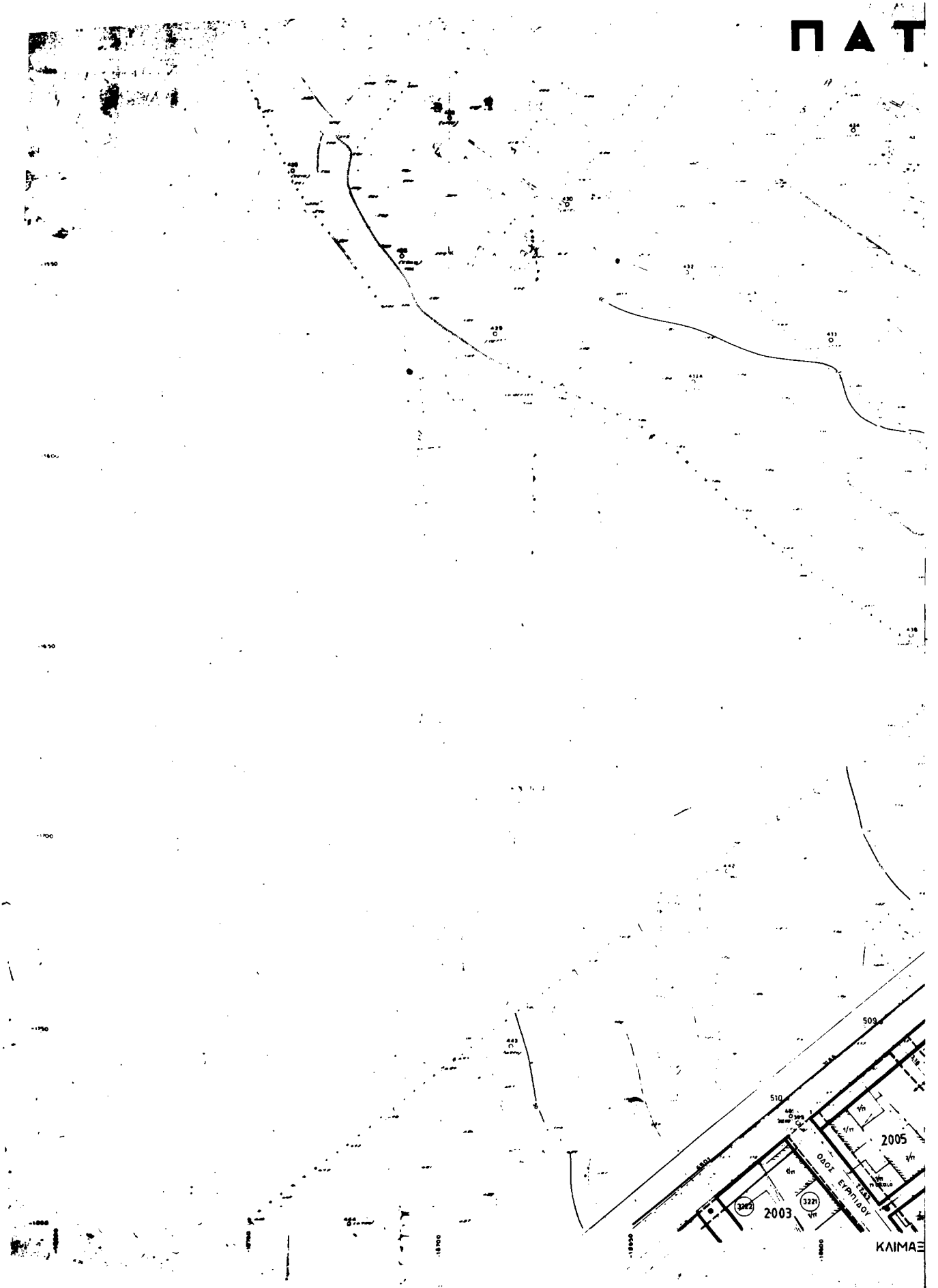

ΠΑΤΡΑΙ

179

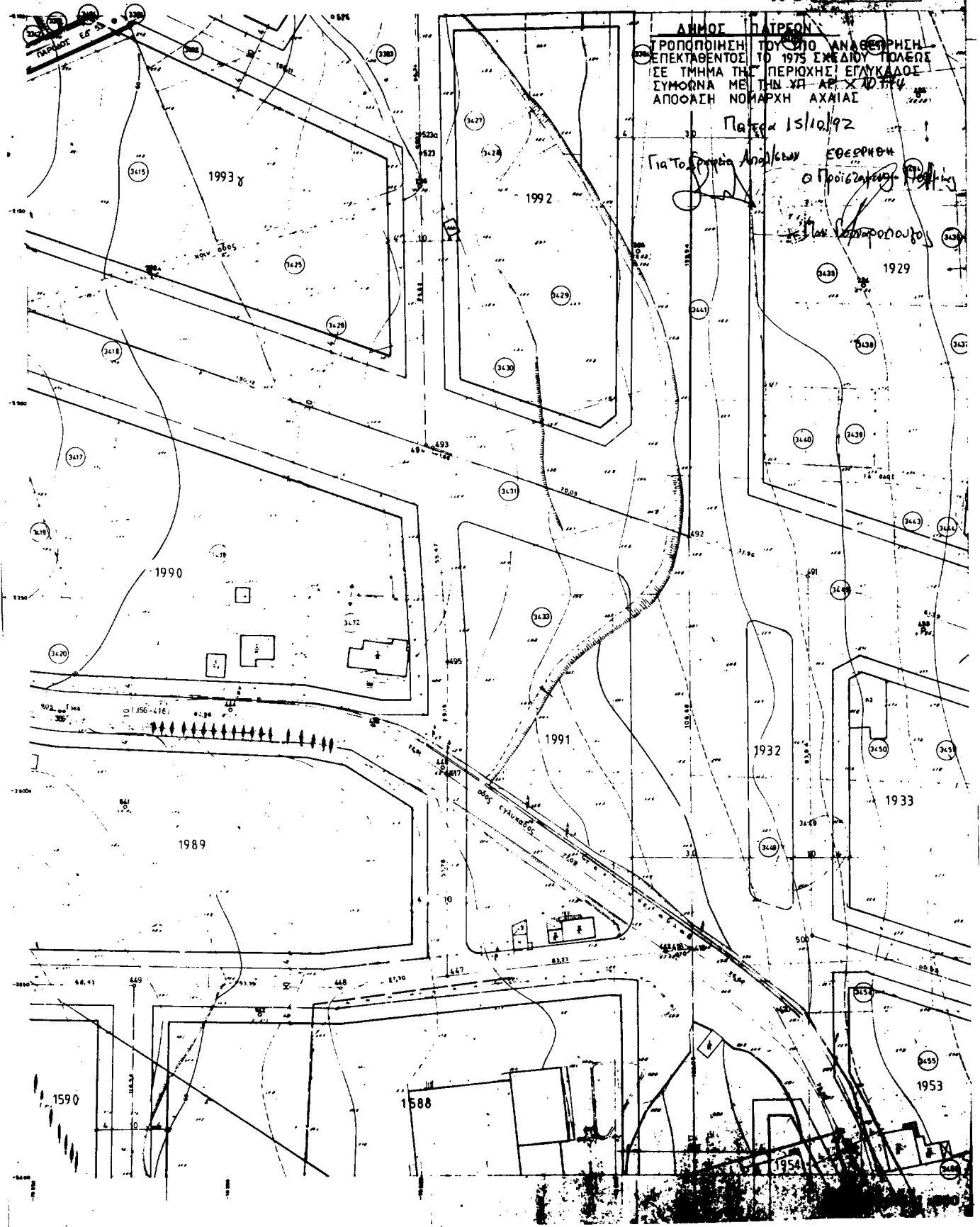

ΠΑΤΡΑΙ

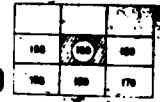

159

ΔΗΜΟΣ ΠΑΤΡΕΩΝ
ΤΡΟΠΟΠΟΙΗΣΗ ΤΟΥ ΥΠΟ Α ΑΘΕΡΡΗΝ
ΕΠΕΚΤΑΘΕΝΣ ΤΟ 1975 ΣΧΕΔΙΟΥ ΠΟΛΕΩΣ
ΣΕ ΤΜΗΜΑ ΤΗΣ ΠΕΡΙΟΧΗΣ ΕΓΛΥΚΑΔΟΣ
ΣΥΜΦΩΝΑ ΜΕ ΤΗΝ ΥΠ. ΑΡ. 1077Κ/15-10-92
ΑΠΟΦΑΣΗ ΝΟΜΑΡΧΗ ΑΧΑΪΑΣ

Πατρα 15/10/92

Για Το Γραφείο Αποφάσεων ΕΘΕΡΡΗ



Προϊστάμενος

Πατρ. 15/10/92

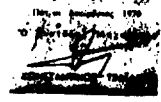

ΝΟΕΜΒΡΙΟΣ 1975
ΕΦΑΡΜΟΓΗ ΡΥΘΜΙΣΤΙΚΟΥ ΣΧΕΔΙΟΥ
δ' Εμβάσεων Μνη δ' Συντάξης Μνη

Handwritten signature and date 15/10/92.

Βασ. Δελήγιαννης
Αρχ. Υπογράφου Μνη
Κλη. Τσιλιές
Αρχ. Τοπογράφου Μνη

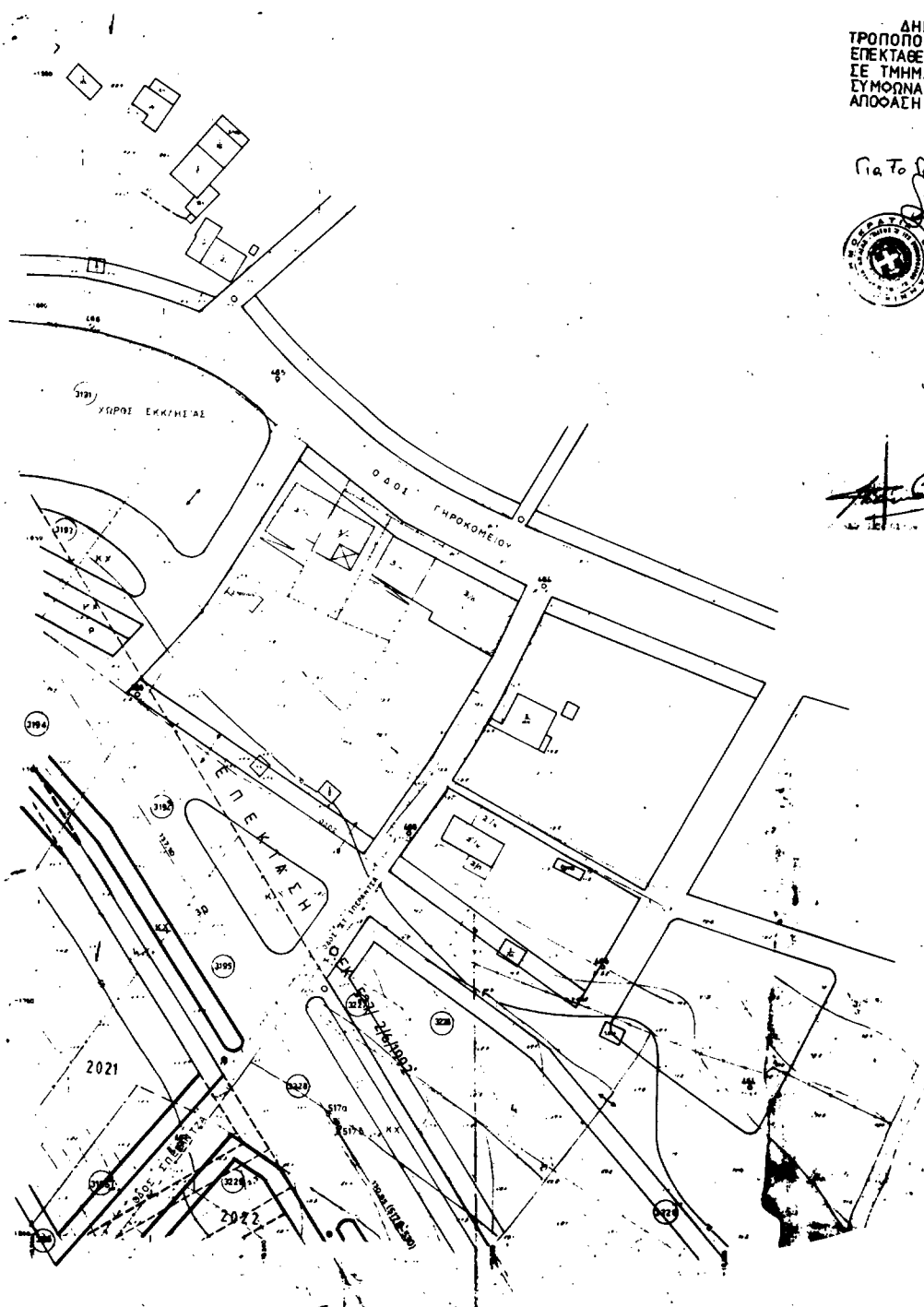

Κλίμακας 1:500

Αριθ. Χ 8402

(4)

Τροποποίηση ρυμοτομικού σχεδίου Δήμου Κ. Αχαΐας Ν. Αχαΐας.

Ο ΝΟΜΑΡΧΗΣ ΑΧΑΪΑΣ

Έχοντας υπόψη:

1) Το Ν.Δ. της 17.7.1923 «Περί σχεδίων πόλεων και κωμών του κράτους» και ειδικότερα τα άρθρα 3 και 70.

2) Τον Α.Ν. 314/1968 (Φ.Ε.Κ. 47/Α) όπως τροποποιήθηκαν και συμπληρώθηκαν με το υπ' αριθ. 1018/71 Ν. Διατ/γμα (Φ.Ε.Κ. 220/Α) και με την παρ. 3 του άρθρου 34 του Ν. 1577/85 (Φ.Ε.Κ. 210/Α).

3) Τις διατάξεις του με αριθ. 183/1986 Π. Διατ/τος (Φ.Ε.Κ. 70/Α) και ειδικότερα το άρθρο 1 παρ. 1.

4) Την με αριθ. 120/1991 γνωμοδότηση του Δ. Συμβουλίου Δήμου Κ. Αχαΐας.

5) Το με αριθ. 13/1992 πρακτικό θέμα 5ον όπου η γνωμοδότηση του Σ.Χ.Ο.Π. Νομ. Αχαΐας, αποφασίζουμε:

Άρθρο 1

Εγκρίνεται η τροποποίηση του ρυμοτομικού σχεδίου Κ. Αχαΐας και

τροποποιούμε τα Ο.Τ. 93 αναγνωρίζοντας τον υπάρχοντα κοινόχρηστο σαν εγκεκριμένο δρόμο του σχεδίου πόλης της περιοχής, όπως αυτά αναλυτικά φαίνεται στο με κλίμακα 1/200 τοπογραφικό διάγραμμα που συνοδεύει την παρούσα απόφαση.

Άρθρο 2

Η παρούσα απόφαση μαζί με το τοπογραφικό διαγράμμα σε κλίμακα 1/200 να αναρτηθεί στον πίνακα των ανακοινώσεων του τμήμ. Πολεοδομίας από την ημέρα υπογραφή της και για 15 ημέρες.

Άρθρο 3

Η ισχύς της παρούσης απόφασης αρχίζει από την ημέρα δημοσίευσής στην Εφημερίδα της Κυβερνήσεως.

Η απόφαση αυτή να δημοσιευθεί στην Εφημερίδα της Κυβερνήσεως.

Πάτρα, 13 Οκτωβρίου 1992

Ο Νομάρχης κ.α.α.

Ο Νομαρχών Δ/ντής

Δ. ΠΑΝΑΓΙΩΤΑΚΟΠΟΥΛΟΣ

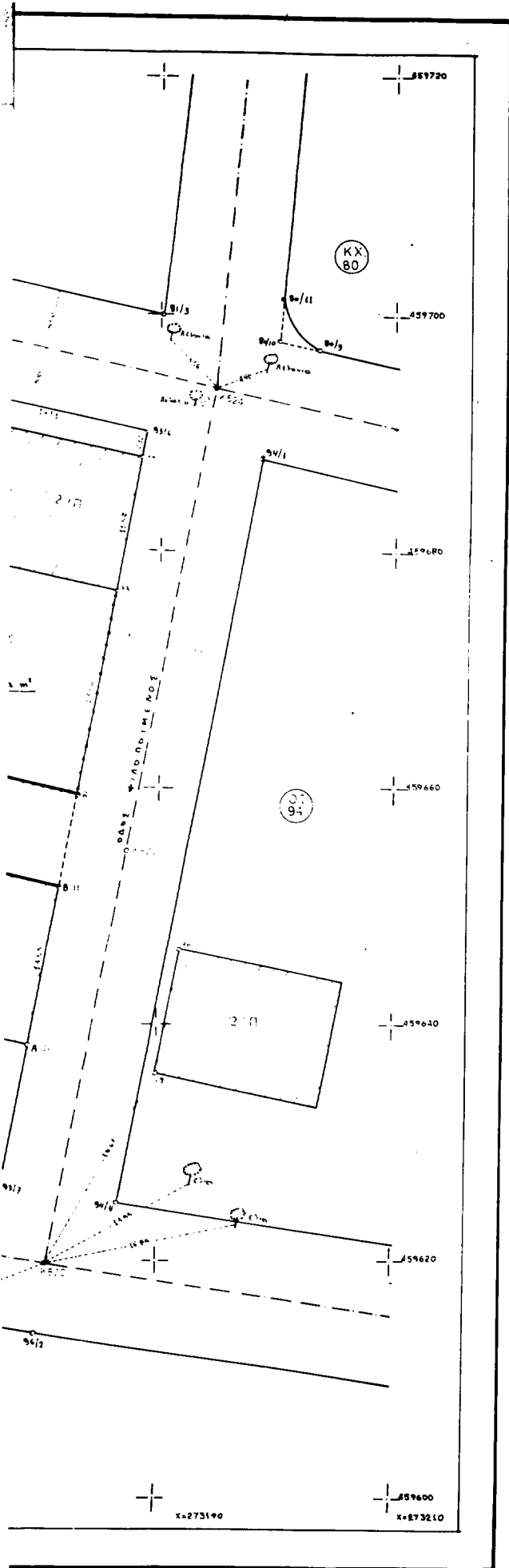

Κτηματολογικό Διάγραμμα
 που συνοδεύει την Χ 8402 /92 απόφαση
 Νομάρχη Αχαΐας "Αναγνώριση κοινοχρήστου
 δρόμου στο σχέδιο πόλης Κάτω Αχαΐας"

ΚΛΙΜΑΚΑ 1 : 200

Πάτρα 16/10/1992

Για το γραφείο απαλ/σεων

ΕΘΕΡΡΕ...

ΠΡΟΪΚΤΗ...

ΠΡΟΪΚΤΗΣ...

ΣΥΝΤΕΤΗΡΗΜΕΝΤΟ ΔΙΕΥΘΥΝΣΗΣ

ΔΙΕΥΘΥΝΣΗΣ...

Α/Α Χ Ψ

Α/Α	Χ	Ψ
1	273100	59600
2	273100	59600
3	273100	59600
4	273100	59600
5	273100	59600
6	273100	59600
7	273100	59600
8	273100	59600
9	273100	59600
10	273100	59600
11	273100	59600
12	273100	59600
13	273100	59600
14	273100	59600
15	273100	59600
16	273100	59600
17	273100	59600
18	273100	59600
19	273100	59600
20	273100	59600
21	273100	59600
22	273100	59600
23	273100	59600
24	273100	59600
25	273100	59600
26	273100	59600
27	273100	59600
28	273100	59600
29	273100	59600
30	273100	59600
31	273100	59600
32	273100	59600
33	273100	59600
34	273100	59600
35	273100	59600
36	273100	59600
37	273100	59600
38	273100	59600
39	273100	59600
40	273100	59600
41	273100	59600
42	273100	59600
43	273100	59600
44	273100	59600
45	273100	59600
46	273100	59600
47	273100	59600
48	273100	59600
49	273100	59600
50	273100	59600
51	273100	59600
52	273100	59600
53	273100	59600
54	273100	59600
55	273100	59600
56	273100	59600
57	273100	59600
58	273100	59600
59	273100	59600
60	273100	59600
61	273100	59600
62	273100	59600
63	273100	59600
64	273100	59600
65	273100	59600
66	273100	59600
67	273100	59600
68	273100	59600
69	273100	59600
70	273100	59600
71	273100	59600
72	273100	59600
73	273100	59600
74	273100	59600
75	273100	59600
76	273100	59600
77	273100	59600
78	273100	59600
79	273100	59600
80	273100	59600
81	273100	59600
82	273100	59600
83	273100	59600
84	273100	59600
85	273100	59600
86	273100	59600
87	273100	59600
88	273100	59600
89	273100	59600
90	273100	59600
91	273100	59600
92	273100	59600
93	273100	59600
94	273100	59600
95	273100	59600
96	273100	59600
97	273100	59600
98	273100	59600
99	273100	59600
100	273100	59600

ΠΑΝΑΓΩΤΗΣ Α. ΜΙΧΑΛΟΠΟΥΛΟΣ
 ΔΙΕΥΘΥΝΣΗΣ...
 ΜΕΛΟΣ...
 ΑΓ. ΙΩΑΝΝΟΥ 52 - Κ. ΑΧΑΪΑΣ - Τ.Κ. 26502

Α/Α	ΚΩΔ. ΙΔΙΟΤ.	ΟΝΟΜΑΤΕ ΠΡΩΝΥΜΟ	ΔΙΕΥΘΥΝΣΗ
1	1	ΝΙΦΟΡΟΣ ΘΕΟΦΟΡΟΣ ΤΟΥ ΑΣΗΜΑΤΙΟΥ	ΚΑΤΩ ΑΧΑΪΑ
2	2	ΒΕΡΡΑΣ ΕΥΑΓΓΕΛΙΟΣ ΤΟΥ ΚΗΝΙΤΟΥ	ΚΑΤΩ ΑΧΑΪΑ
3	3	ΡΕΜΠΟΥΤΣΙΚΑ ΠΑΡΑΣΚΕΥΗ	ΚΑΤΩ ΑΧΑΪΑ
4	4	ΚΗΡΑΤΣΙΝΑΚ ΑΝΔΡΕΑΣ ΤΟΥ ΝΙΚΟΛΑΟΥ	ΚΑΤΩ ΑΧΑΪΑ

