

ΕΦΗΜΕΡΙΣ ΤΗΣ ΚΥΒΕΡΝΗΣΕΩΣ

ΤΗΣ ΕΛΛΗΝΙΚΗΣ ΔΗΜΟΚΡΑΤΙΑΣ

ΑΘΗΝΑ
24 ΝΟΕΜΒΡΙΟΥ 1992

ΤΕΥΧΟΣ ΤΕΤΑΡΤΟ

ΑΡΙΘΜΟΣ ΦΥΛΛΟΥ
1204

ΠΟΛΕΟΔΟΜΙΑ ΑΠΟΦΑΣΕΙΣ

Αριθ. Χ 7004

Τροποποίηση ρυμοτομικού σχεδίου Δ. Πάτρας.

Ο ΝΟΜΑΡΧΗΣ ΑΧΑΪΑΣ

Έχοντας υπόψη:

1. Το Ν.Δ. της 17.7.1923 «Περί σχεδίων πόλεων και Κωμών του Κράτους» (Φ.Ε.Κ. 228Α/1923) όπως μεταγενέστερα τροποποιήθηκαν και συμπληρώθηκαν και ειδικότερα τα άρθρα 3 και 70.

2. Τον Α.Ν. 314/1968 (Φ.Ε.Κ. 47/Α) όπως τροποποιήθηκαν και συμπληρώθηκαν με τα υπ' αριθμ. 1018/71 Ν. Δ/γμα (Φ.Ε.Κ. 220/Α) και με την παρ. 3 του άρθρου 34 του Ν. 1577/85 (Φ.Ε.Κ. 219/Α).

3. Τις διατάξεις του με αρ. 183/1986 Π. Δ/τος (ΦΕΚ 70Α) και ειδικότερα το άρθρο 1 παρ. 1.

4. Τις με αρ. 183/91 και 689/91 γνωμοδοτήσεις του δημοτικού Συμβουλίου Δ. Πάτρας.

5. Το με αρ. 12/1992 πρακτικό θέμα 4ον όπου η γνωμοδότηση του ΣΧΟΠ Νομ. Αχαΐας, αποφασίζουμε:

Άρθρο 1

Εγκρίνεται η τροποποίηση του ρυμοτομικού σχεδίου Δ. Πάτρας και τροποποιούμε τα Ο.Τ. που όπως αναλυτικά φαίνονται στις συνημμένες υπ' αριθμ. 207, 208, 209 πινακίδες 1:500 του εγκεκριμένου ρυμοτομικού σχεδίου δια μετατοπίσεως της προβλεπομένης λεωφόρου των 30 μ η οποία διέρχεται αρκτικά του Εθνικού Σταδίου επί του χώρου του χειμάρρου Διακονιάρη.

Άρθρο 2

Η παρούσα απόφαση μαζί με το τοπογραφικό διάγραμμα σε κλίμακα 1:500 να αναρτηθεί στον πίνακα των ανακοινώσεων του Τμήματος Πολεοδομίας από την ημέρα υπογραφής της και για 15 ημέρες.

Άρθρο 3

Η ισχύς της παρούσης απόφασης αρχίζει από την ημέρα δημοσίευσής στην Εφημερίδα της Κυβερνήσεως.

Η απόφαση αυτή μαζί με το σχετικό τοπογραφικό διάγραμμα να δημοσιευθεί στην Εφημερίδα της Κυβερνήσεως.

Πάτρα, 28 Αυγούστου 1992

Ο Νομάρχης
ΝΙΚ. ΤΑΓΑΡΗΣ

Π. Α. Τ. Ρ.

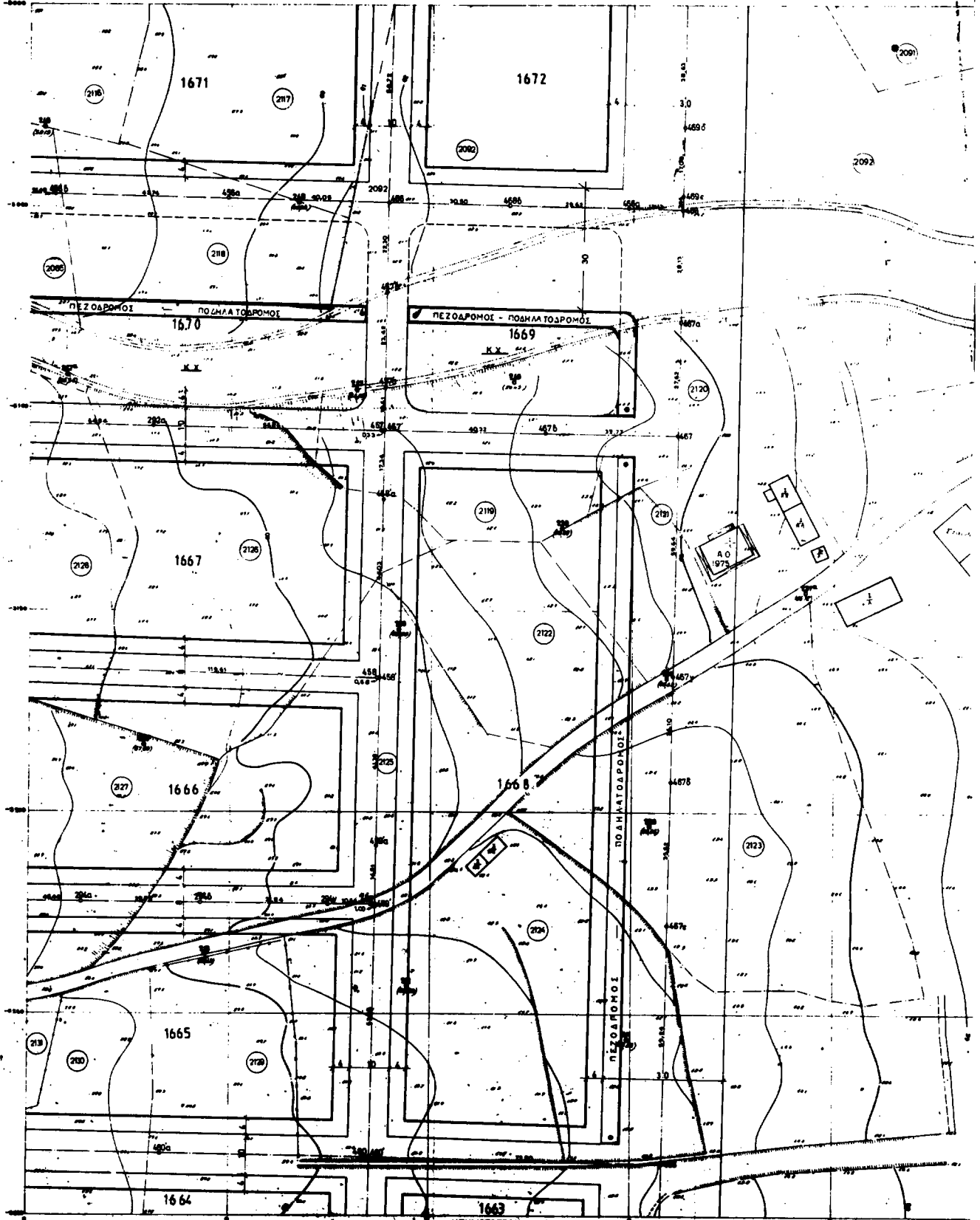

ΚΤΗΜΑΤΟΓΡΑΦΙΚΗ ΑΠΟΤΥΠΩΣΗ
ΑΠΡΙΛΙΟΣ 1979

Κλίμακας 1 : 500

ΣΕΒ. Π. ΚΥΡΑΝΗΣ
ΚΑΤΑΣΤΡΟΦΙΚΗ ΥΠΗΡΕΣΙΑ

Α Ι

209

208	209	210
208	209	210
208	209	210

Προσέτιση οριστικού σχεδίου
 σύμφωνα με την υπ. αρ. 1324/23-9-76
 Απόφαση Νομάρχη Αιγιάλης
 (Μάκροσημα Λεωφόρου Σοφίας
 Αρχαία του Ελληνικού Στάδου)

Τοπογράφος

[Handwritten signature]
 ΣΤΑΣ. Σ. ΠΑΝ.



ΝΟΕΜΒΡΙΟΣ 1976
 ΕΦΑΡΜΟΓΗ ΠΥΜΟΤΟΜΙΚΟΥ ΣΧΕΔΙΟΥ
 Δ.Ε.Π. Δ. Αιγιάλης

ΘΕΟΔ. ΔΕΛΤΙΚΟΣ ΚΩΝ. ΤΣΑΛΑΣ
 ΑΡΧ. & ΤΟΠΟΓΡΑΦΟΣ ΜΗΧ. ΑΡΧ. & ΤΟΠΟΓΡΑΦΟΣ ΜΗΧ.

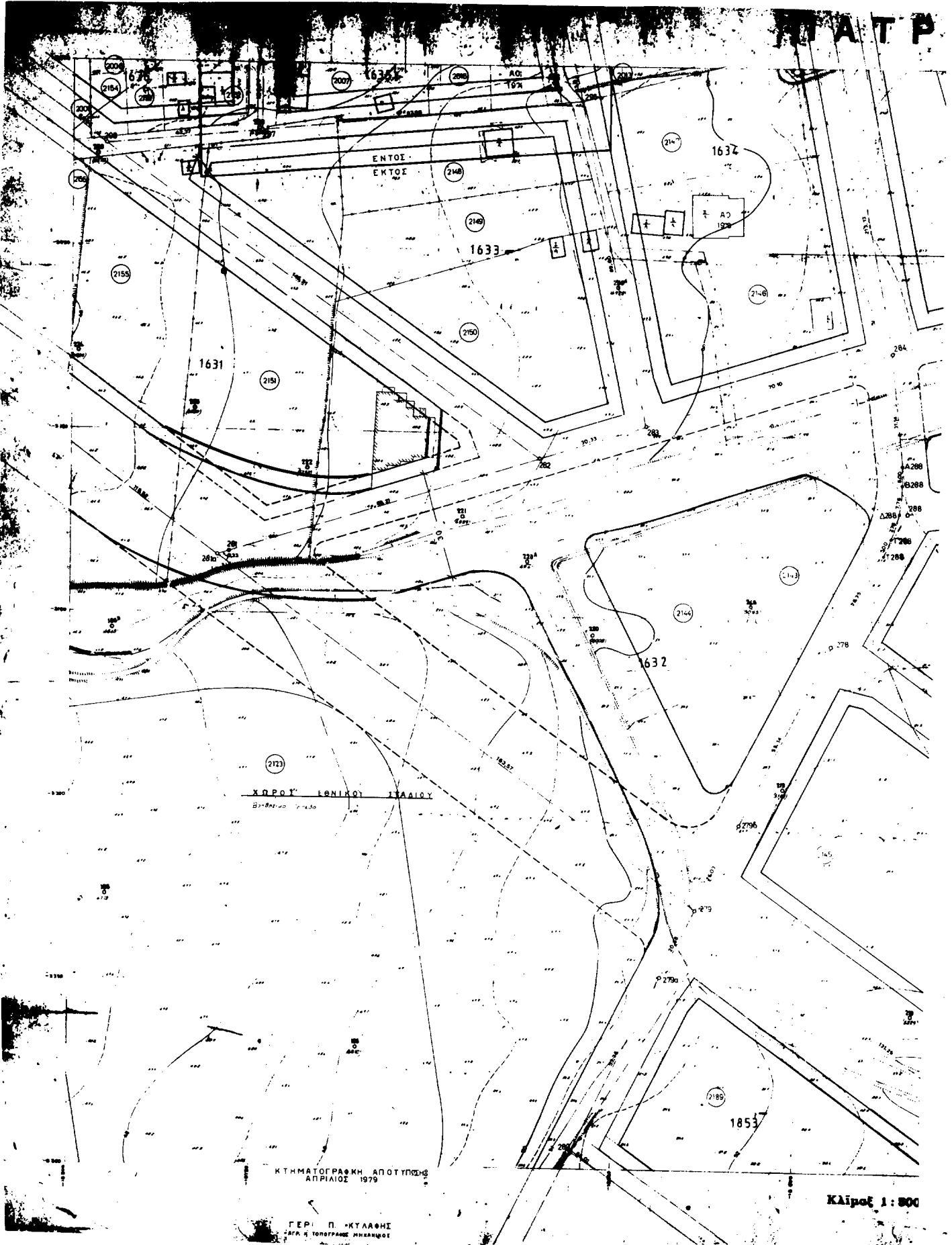

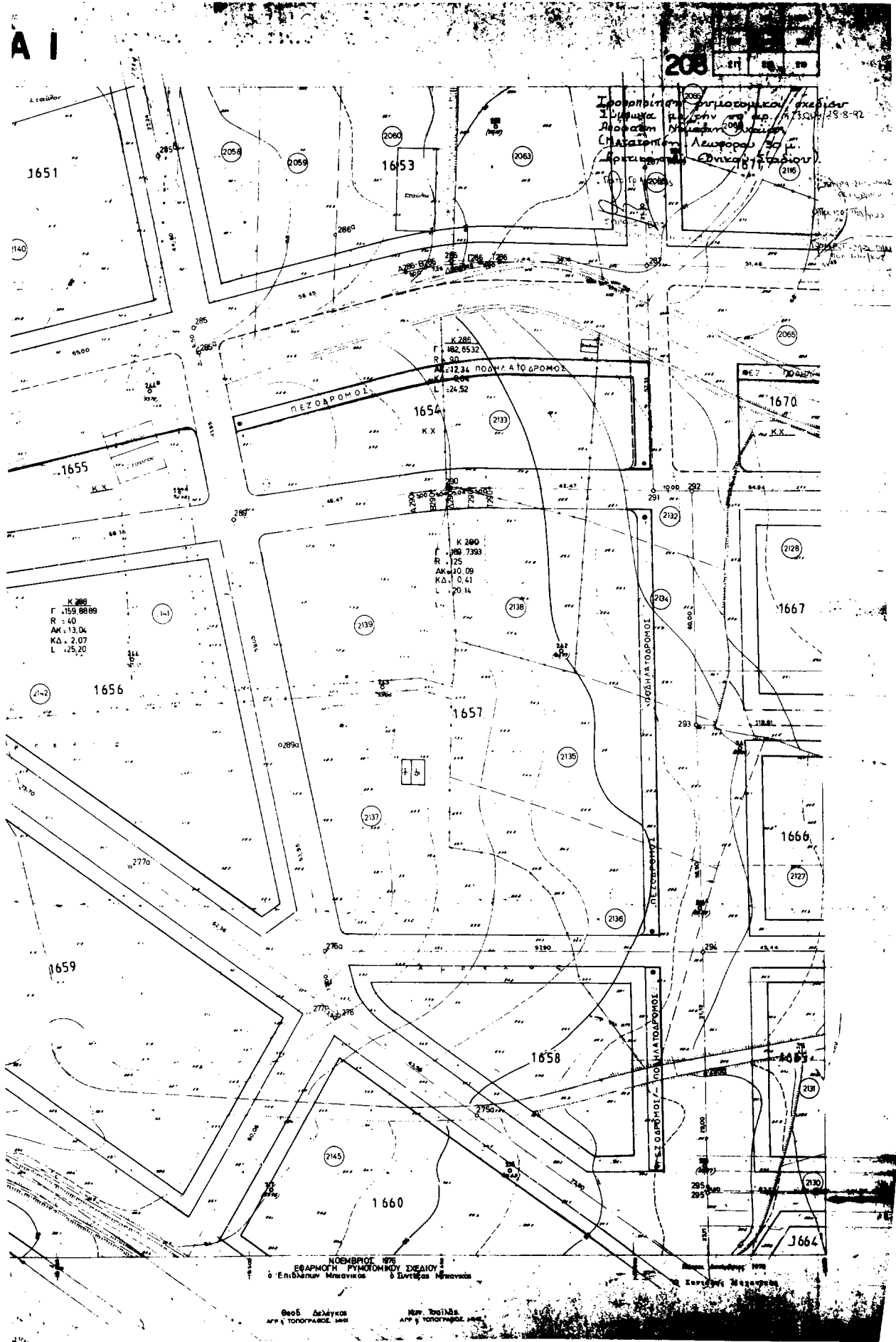

ΠΑΤΙ

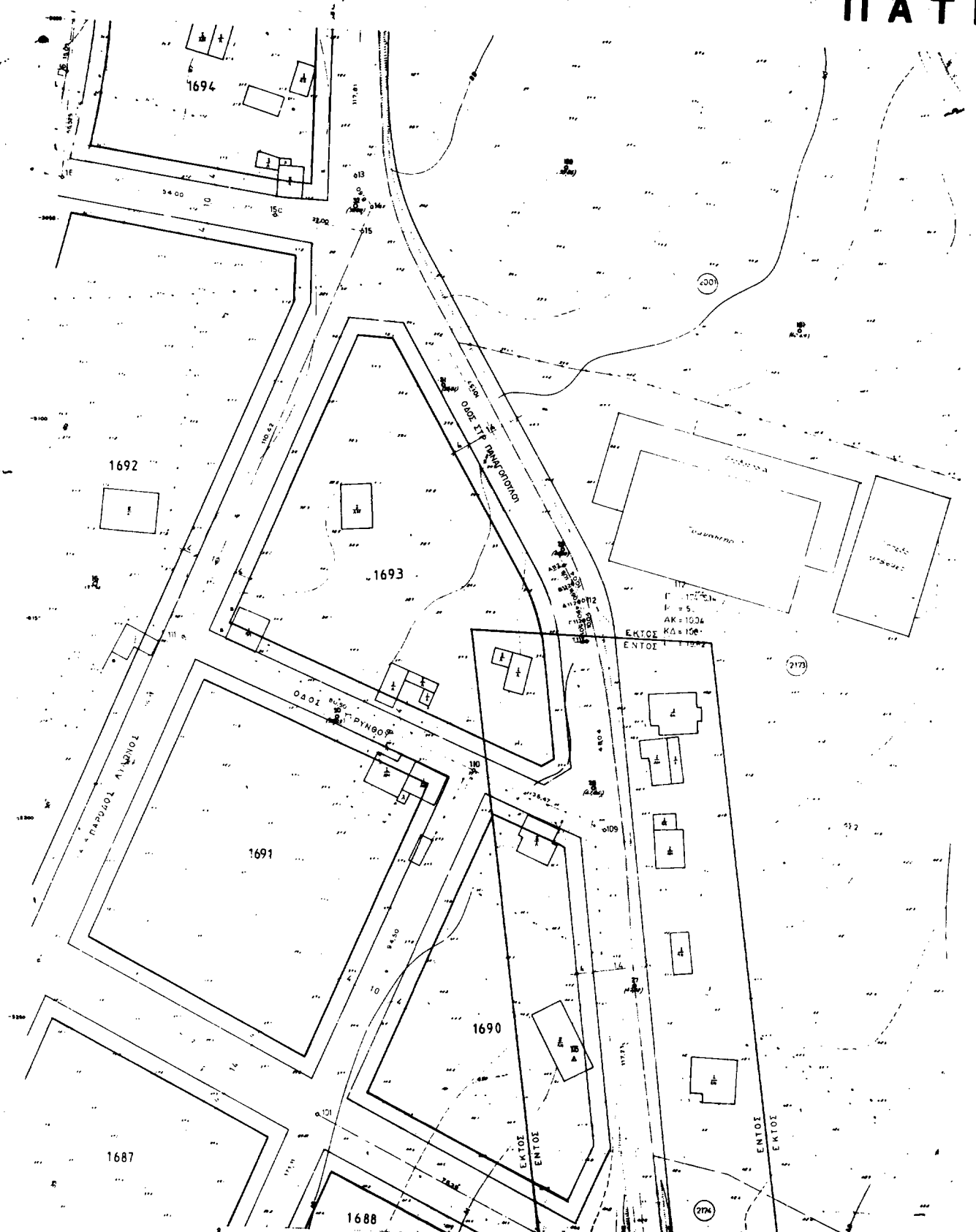

ΚΤΗΜΑΤΟΓΡΑΦΙΚΗ ΑΠΟΤΥΠΩΣΗ
ΑΠΡΙΛΙΟΣ 1879

ΓΕΩΡΓ. Π. ΚΥΡΙΑΦΗΣ
ΑΡΧ. Γ. ΒΕΛΛΗΓΡΑΦΟΥ

Κλίμακας 1

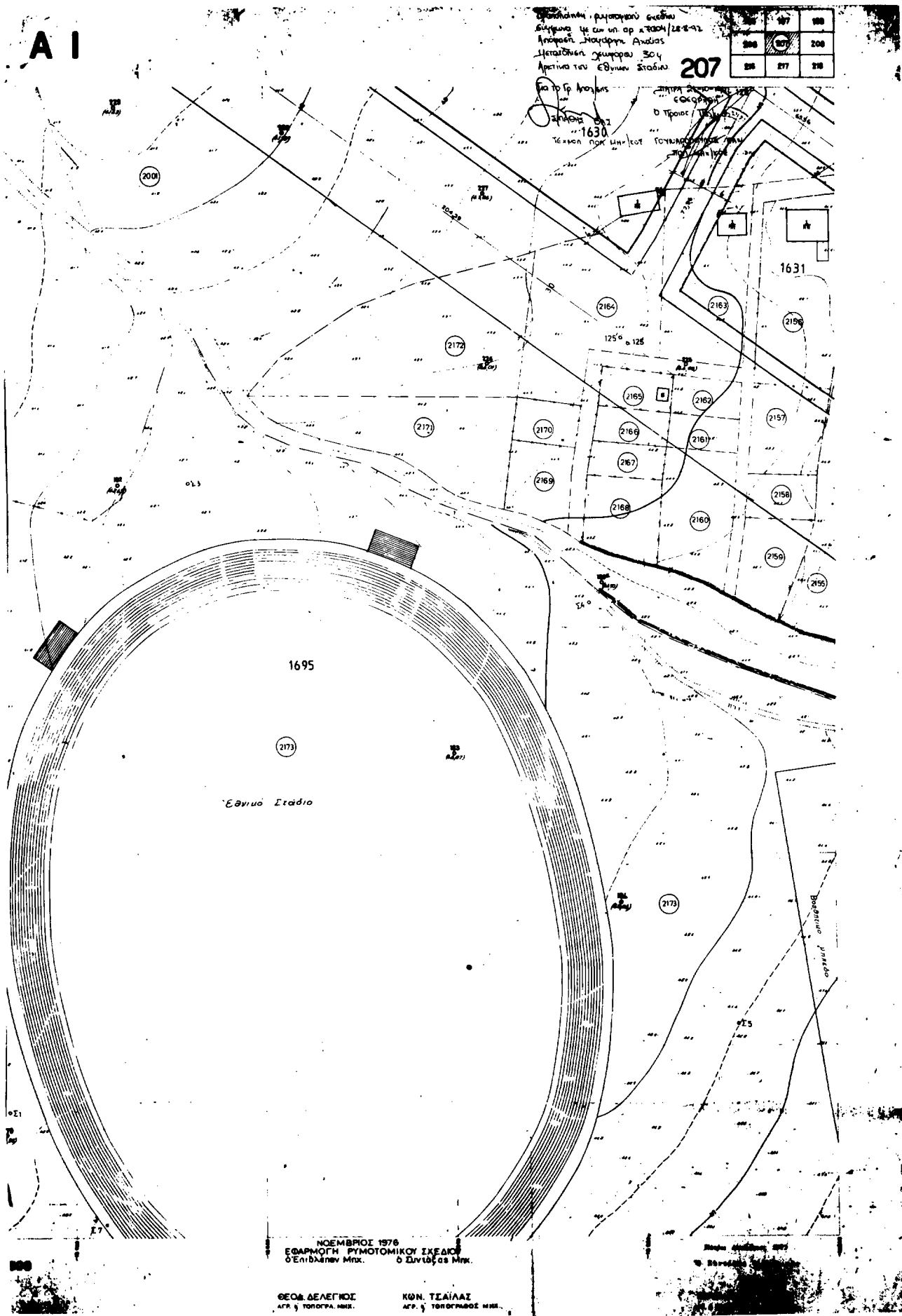

ΕΘΝΙΚΟ ΤΥΠΟΓΡΑΦΕΙΟ

Εκδίδει την ΕΦΗΜΕΡΙΔΑ ΤΗΣ ΚΥΒΕΡΝΗΣΕΩΣ από το 1833

Διεύθυνση : Καποδιστρίου 34
 Ταχ. Κώδικας: 104 32
 TELEX : 22.3211 YPET GR

Οι Υπηρεσίες του ΕΘΝΙΚΟΥ ΤΥΠΟΓΡΑΦΕΙΟΥ
 λειτουργούν καθημερινά από 8.00' έως 13.30'

ΧΡΗΣΙΜΕΣ ΠΛΗΡΟΦΟΡΙΕΣ

- Πώληση ΦΕΚ όλων των Τεύχων Σολωμού 51 τηλ.: 52.39.762
- ΒΙΒΛΙΟΘΗΚΗ: Σολωμού 51 τηλ.: 52.48.188
- Για φωτοαντίγραφα παλαιών τευχών στην οδό Σολωμού 51 τηλ.: 52.48.141
- Τμήμα πληροφόρησης: Για τα δημοσιεύματα των ΦΕΚ Καποδιστρίου 25 τηλ.: 52.25.713 – 52.49.547

- Οδηγίες για δημοσιεύματα Ανωνύμων Εταιρειών και ΕΠΕ τηλ.: 52.48.785
- Πληροφορίες για δημοσιεύματα Ανωνύμων Εταιρειών και ΕΠΕ τηλ.: 52.25.761

- Αποστολή ΦΕΚ στην επαρχία με καταβολή της αξίας του δια μέσου Δημοσίου Ταμείου Για πληροφορίες: τηλ.: 52.48.320

Τιμές κατά τεύχος της ΕΦΗΜΕΡΙΔΑΣ ΤΗΣ ΚΥΒΕΡΝΗΣΕΩΣ:

Κάθε τεύχος μέχρι 8 σελίδες δρχ. 60. Από 9 σελίδες μέχρι 16 δρχ. 100, από 17 έως 24 δρχ. 120

Από 25 σελίδες και πάνω η τιμή πώλησης κάθε φύλλου (8σέλιδου ή μέρους αυτού) αυξάνεται κατά 40 δρχ.

Μπορείτε να γίνετε συνδρομητής για όποιο τεύχος θέλετε. Θα σας αποστέλλεται με το Ταχυδρομείο.

ΕΤΗΣΙΕΣ ΣΥΝΔΡΟΜΕΣ

Κωδικός αριθ. κατάθεσης στο Δημόσιο Ταμείο 2531

Η ετήσια συνδρομή είναι:

α) Για το Τεύχος Α'	Δρχ.	13.000
β) » » » Β'	»	23.000
γ) » » » Γ'	»	7.000
δ) » » » Δ'	»	22.000
ε) » » » Αναπτυξιακών Πράξεων	»	15.000
στ) » » » Ν.Π.Δ.Δ.	»	7.000
ζ) » » » ΠΑΡΑΡΤΗΜΑ	»	4.000
η) » » » Δελτ. Εμπ. & Βιομ. Ιδ.	»	7.000
θ) » » » Αν. Ειδικού Δικαστηρίου	»	2.000
ι) » » » Α.Ε. & Ε.Π.Ε.	»	50.000
ια) Για όλα τα Τεύχη	»	100.000

Κωδικός αριθ. κατάθεσης στο Δημόσιο Ταμείο 3512

Ποσοστό 5% υπέρ του Ταμείου Αλληλοβοήθειας του Προσωπικού (ΤΑΠΕΤ)

Δρχ.	650
»	1.150
»	350
»	1.100
»	750
»	350
»	200
»	350
»	100
»	2.500
»	5.000

Πληροφορίες: τηλ. 52.48.320