

# ΕΦΗΜΕΡΙΣ ΤΗΣ ΚΥΒΕΡΝΗΣΕΩΣ

## ΤΗΣ ΕΛΛΗΝΙΚΗΣ ΔΗΜΟΚΡΑΤΙΑΣ

ΑΘΗΝΑ  
15 ΔΕΚΕΜΒΡΙΟΥ 1992

ΤΕΥΧΟΣ ΤΕΤΑΡΤΟ

ΑΡΙΘΜΟΣ ΦΥΛΛΟΥ  
1314

### ΠΕΡΙΕΧΟΜΕΝΑ

#### ΑΝΑΔΑΣΩΣΕΙΣ

#### ΑΠΟΦΑΣΕΙΣ

- Κήρυξη αναδασωτέας έκτασης εξακοσίων (600) στρεμμάτων στη θέση Λινάτσες κ.λπ. περιφέρειας κοινότητας Φυτειών - Ξηρομέρου Ν. Αιτωλίας και Ακαρνανίας ..... 1
- Κήρυξη αναδασωτέας έκτασης δύο χιλιάδων (2.000) στρεμμάτων στη θέση «Παλιοχώρι» περιφέρειας κοινότητας Βαρετάδας Βάλτου Ν. Αιτωλίας και Ακαρνανίας ..... 2
- Κήρυξη αναδασωτέας έκτασης 150 στρεμμάτων στη θέση «Μπρέστα» περιφέρειας κοινότητας Βλιζιανών Ν. Αιτωλίας και Ακαρνανίας ..... 3
- Κήρυξη αναδασωτέας έκτασης λόγω πυρκαγιάς εμβαδού διακοσίων τριάντα (230,00) στρεμμάτων στη θέση «Μεσόβουνο» Λουκιού Δήμου Θιναπίου Ν. Κερκύρας ..... 4
- Κήρυξη αναδασωτέας έκτασης δασικού χαρακτήρα λόγω πυρκαγιάς εμβαδού εξακοσίων εξήντα (660,00) στρεμμάτων στη θέση «Αγ. Γεώργιος» περιφέρειας Κοινότητας Κασσιώπης κ. Συκιών Ν. Κερκύρας ..... 5

### ΠΟΛΕΟΔΟΜΙΑ

#### ΑΠΟΦΑΣΕΙΣ

- Τροποποίηση Σχεδίου Πόλεως Πατρών (Επέκταση Ζαρουχλείων - ΟΤ 2256) ..... 6
- Τροποποίηση του ρυμοτομικού σχεδίου Πόλεως Θήβας στο Ο.Τ. 81 ..... 7

### ΑΝΑΔΑΣΩΣΕΙΣ

#### ΑΠΟΦΑΣΕΙΣ

- Αριθ. 2253 (1)  
Κήρυξη αναδασωτέας έκτασης εξακοσίων (600) στρεμμάτων στη θέση Λινάτσες κ.λπ. περιφέρειας κοινότητας Φυτειών - Ξηρομέρου Ν. Αιτωλίας και Ακαρνανίας.

Ο ΝΟΜΑΡΧΗΣ ΑΙΤΩΛΙΑΣ ΚΑΙ ΑΚΑΡΝΑΝΙΑΣ

Έχοντας υπόψη:

1. Τις διατάξεις του Ν. 3200/55 περί διοικητικής αποκέντρωσης όπως τροποποιήθηκε και συμπληρώθηκε μεταγενέστερα με το Ν.Δ. 532/70.

2. Τα άρθρα 24 και 117 παρ. 3 του Συντάγματος της Χώρας.

3. Τις διατάξεις του Ν. 998/79 «περί προστασίας των Δασών και των δασικών εν γένει εκτάσεων της χώρας» και ειδικότερα:

α) του άρθρου 38 παρ. 1, β) του άρθρου 41 παρ. 1.

4. Τις με αριθ.: α) 160517/1180/8.7.1980, β) 141823/24.2.1983, διαταγές του Υπουργείου Γεωργίας.

5. Την με αριθ. 3495/7.10.1992 αναφορά του Δασαρχείου Αμφιλοχίας για την κήρυξη «ως αναδασωτέας» της αναφερόμενης στο θέμα έκτασης, που καταστράφηκε ολοσχερώς συνεπεία πυρκαγιάς στις 15.9.1992, η οποία οφείλεται σε εμπρησμό, αποφασίζουμε:

Κηρύσσουμε αναδασωτέα με σκοπό την προστασία για την επαναδημιουργία της δασικής βλάστησης που καταστράφηκε με φυσική ή τεχνητή αναδάσωση και τη διατήρηση του χαρακτήρα της δασικής έκτασης ώστε ν' αποκλεισθεί η διάθεση αυτής για άλλο σκοπό, την παράπληρη δημόσια δασική έκταση των εξακοσίων (600) στρεμμάτων που ήταν καλυμμένη από αείφ.-πλατ. και ανήκει στην κατηγορία των άρθρων 3 παρ. 2 και 4 παρ. 1ε και 2γ του Ν. 998/1979, που βρίσκεται στη θέση Λινάτσες κ.λπ. περιφέρειας Κοινότητας Φυτειών-Ξηρομέρου που προσδιορίζεται από τα στοιχεία ΑΒΓΔΕ και έχει όρια:

Ανατολικά: Με επαρχιακό αυτοκινητόδρομο και δημόσια δασική έκταση.

Δυτικά: Με κορυφογραμμή όπου υπάρχει τρακτερόδρομος.

Βόρεια: Με δημόσια δασική έκταση.

Νότια: Με δημόσια δασική έκταση,

όπως φαίνεται στο συνημμένο διάγραμμα που αποτελεί αναπόσπαστο μέρος της απόφασης αυτής.

Η απόφαση αυτή να δημοσιευθεί στην Εφημερίδα της Κυβερνήσεως.

Μεσολόγγι, 30 Οκτωβρίου 1992

Ο Νομάρχης  
ΝΙΚΟΛΑΟΣ ΣΤΑΜΟΣ



Αριθ. 2254

(2)

Κήρυξη αναδασωτέας έκτασης δύο χιλιάδων (2.000) στρεμμάτων στη θέση «Παλιοχώρι», περιφέρειας κοινότητας Βαρετάδας, Βάλτου Ν. Αιτωλίας και Ακαρνανίας.

## Ο ΝΟΜΑΡΧΗΣ ΑΙΤΩΛΙΑΣ ΚΑΙ ΑΚΑΡΝΑΝΙΑΣ

Έχοντας υπόψη:

1. Τις διατάξεις του Ν. 3200/55 περί διοικητικής αποκέντρωσης όπως τροποποιήθηκε και συμπληρώθηκε μεταγενέστερα με το Ν.Δ. 532/70.

2. Τα άρθρα 24 και 117 παρ. 3 του Συντάγματος της Χώρας.

3. Τις διατάξεις του Ν. 998/79 «περί προστασίας των Δασών και των δασικών εν γένει εκτάσεων της χώρας» και ειδικότερα:

α) του άρθρου 38 παρ. 1, β) του άρθρου 41 παρ. 1.

4. Τις με αριθ.: α) 160517/1180/8.7.1980, β) 141823/24.2.1983, διαταγές του Υπουργείου Γεωργίας.

5. Την με αριθ. 3442/5.10.1992 αναφορά του Δασαρχείου Αμφιλοχίας για την κήρυξη «ως αναδασωτέας» της αναφερόμενης στο θέμα έκτασης, που καταστράφηκε ολοσχερώς συνεπεία πυρκαγιάς στις 8.8.1992 μέχρι 15.8.92, η οποία οφείλεται σε εμπρησμό, αποφασίζουμε:

Κηρύσσουμε αναδασωτέα με σκοπό την προστασία για την επαναδημιουργία της δασικής βλάστησης που καταστράφηκε με φυσική ή τεχνητή αναδάσωση και τη διατήρηση του χαρακτήρα της δασικής έκτασης ώστε ν' αποκλεισθεί η διάθεση αυτής για άλλο σκοπό, την παραπάνω δημόσια δασική έκταση των δύο χιλιάδων (2.000) στρεμμάτων που ήταν καλυμμένη από αείφ.-πλατ. και ανήκει στην κατηγορία των άρθρων 3 παρ. 2 και 4 παρ. 1γ του Ν. 998/1979, που βρίσκεται στη θέση «Παλιοχώρι» περιφέρειας Κοινότητας Βαρετάδας-Τριχωνίδας που προσδιορίζεται από τα στοιχεία ΑΒΓΔ και έχει όρια:

Ανατολικά: Με αυτοκινητόδρομο Μπαμπαλιού - Ποδογοράς.

Δυτικά: Με δημόσια δασική έκταση (θέση Λεύκα).

Νότια: Με δημόσια δασική έκταση (θέση Παλιοχώρι).

Βόρεια: Με δημόσια δασική έκταση (θέση Παλιόμυλος),

όπως φαίνεται στο συνημμένο διάγραμμα που αποτελεί αναπόσπαστο μέρος της απόφασης αυτής.

Η απόφαση αυτή να δημοσιευθεί στην Εφημερίδα της Κυβερνήσεως.

Μεσολόγγι, 30 Οκτωβρίου 1992

Ο Νομάρχης  
ΝΙΚΟΛΑΟΣ ΣΤΑΜΟΣ

ΣΧΕΔΙΑΓΡΑΜΜΑ ΑΝΑΔΑΣΩΤΕΑΣ ΕΚΤΑΣΗΣ 2.000 ΣΤΡΕΜ.

ΣΤΗ ΘΕΣΗ «ΠΑΛΙΟΧΩΡΙ», ΠΕΡΙΦΕΡΕΙΑΣ ΚΟΙΝΟΤΗΤΑΣ ΒΑΡΕΤΑΔΑΣ ΠΟΥ ΚΑΗΚΕ ΣΤΙΣ 8-8-1992.

ΑΠΟΣΠΑΣΜΑ ΧΑΡΤΗ 1:50.000

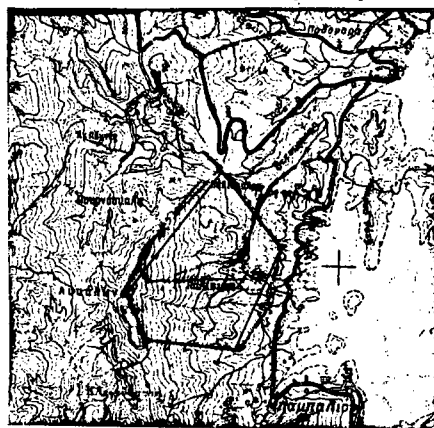

ΚΛΙΜΑΚΑ: 1:50000  
ΥΠΟΥΝΗΜΑ: ΑΒΓΔΕΑ=  
Αναδασωτέα έκταση  
\* Σημείο εμπρησμού

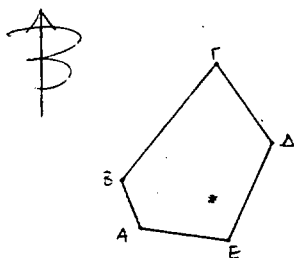

Αμφιλοχία 24-9-92  
Ο Σουτάρης

ΘΕΩΡΕΙΤΑΙ  
Αμφιλοχία 24-9-92  
Ο Δαβάρης

ΘΕΩΡΕΙΤΑΙ  
Ι.Π. ΜΕΣΟΛΟΓΓΙΟΥ 30-10-1992  
Ο Διεύθυν Δασών  
Καρά

Δι. Π. Ροζοπούλου  
Αποστολές με Α.Π. 160

ΘΕΩΡΕΙΤΑΙ  
Ι.Π. ΜΕΣΟΛΟΓΓΙΟΥ 30-10-1992  
Ο Νομάρχης

Νικολάος Σταμός

Αριθ. 2321

(3)

Κήρυξη αναδασωτέας έκτασης 150 στρεμμάτων στη θέση «Μπρέστα» περιφέρειας κοινότητας Βλιζιανών Ν. Αιτωλίας και Ακαρνανίας.

Ο ΝΟΜΑΡΧΗΣ ΑΙΤΩΛΙΑΣ ΚΑΙ ΑΚΑΡΝΑΝΙΑΣ

Έχοντας υπόψη:

- 1. Τις διατάξεις του Ν. 3200/55 περί διοικητικής αποκέντρωσης όπως τροποποιήθηκε και συμπληρώθηκε μεταγενέστερα με το Ν.Δ. 532/70.
  - 2. Τα άρθρα 24 και 117 παρ. 3 του Συντάγματός της Χώρας.
  - 3. Τις διατάξεις του Ν. 998/79 «περί προστασίας των Δασών και των δασικών εν γένει εκτάσεων της χώρας» και ειδικότερα:
    - α) του άρθρου 38 παρ. 1, β) του άρθρου 41 παρ. 1.
  - 4. Τις με αριθ.: α) 160517/1180/8.7.1980, β) 141823/24.2.1983, διαταγές του Υπουργείου Γεωργίας.
  - 5. Την με αριθ. 3670/19.10.1992 αναφορά του Δασαρχείου Αμφιλοχίας για την κήρυξη «ως αναδασωτέας» της αναφερόμενης στο θέμα έκτασης, που καταστράφηκε ολοσχερώς συνεπεία πυρκαγιάς στις 10.9.1992, και η οποία οφειλόταν σε εμπρησμό, αποφασίζουμε:
- Κηρύσσουμε αναδασωτέα με σκοπό την προστασία για την επαναδη-

μιουργία της δασικής βλάστησης που καταστράφηκε με φυσική ή τεχνητή αναδάσωση και τη διατήρηση του χαρακτήρα της δασικής έκτασης ώστε ν' αποκλεισθεί η διάθεση αυτής για άλλο σκοπό, την παραπάνω δημόσια δασική έκταση των εκατόν πενήντα (150) στρεμμάτων που ήταν καλυμμένη από αείφ.-πλατ. και ανήκει στην κατηγορία των άρθρων 3 παρ. 2 και 4 παρ. 1ε του Ν. 998/1979, που βρίσκεται στη θέση «Μπρέστα» περιφέρειας Κοινότητας Βλιζιανών που προσδιορίζεται από τα στοιχεία ΑΒΓΔΑ και έχει όρια:

- Ανατολικά: Με δημόσια δασική έκταση (ανατολικά της ράχης).
  - Δυτικά: Με ρέμμα Κουρτάκια και πέραν αυτού με δημόσια δασική έκταση.
  - Νότια: Με δημόσια δασική έκταση.
  - Βόρεια: Με δημόσια δασική έκταση,
- όπως φαίνεται στο συνημμένο διάγραμμα που αποτελεί αναπόσπαστο μέρος της απόφασης αυτής.

Η απόφαση αυτή να δημοσιευθεί στην Εφημερίδα της Κυβερνήσεως.

Μεσολόγγι, 17 Νοεμβρίου 1992

Ο Νομάρχης  
ΝΙΚΟΛΑΟΣ ΣΤΑΜΟΣ

ΤΟΠΟΓΡΑΦΙΚΟ ΔΙΑΓΡΑΜΜΑ ΤΗΣ ΔΗΜΟΣΙΑΣ ΔΑΣΙΚΗΣ ΕΚΤΑΣΗΣ ΠΟΥ ΑΠΟΤΕΦΕΘΗΚΕ ΤΩΝ 10-9-92 ΣΤΗ ΘΕΣΗ ΜΠΡΕΣΤΑ ΠΕΡΙΦΕΡΕΙΑΣ ΚΟΙΝΟΤΗΤΑΣ ΒΛΙΖΙΑΝΩΝ.

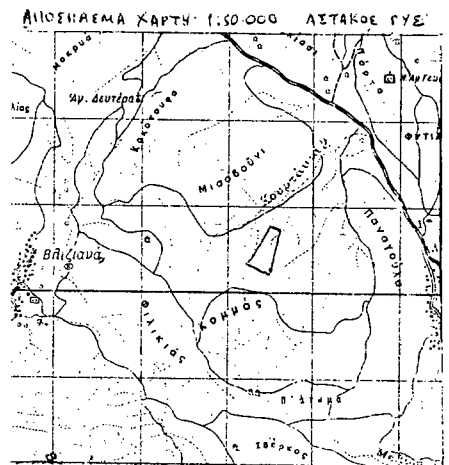
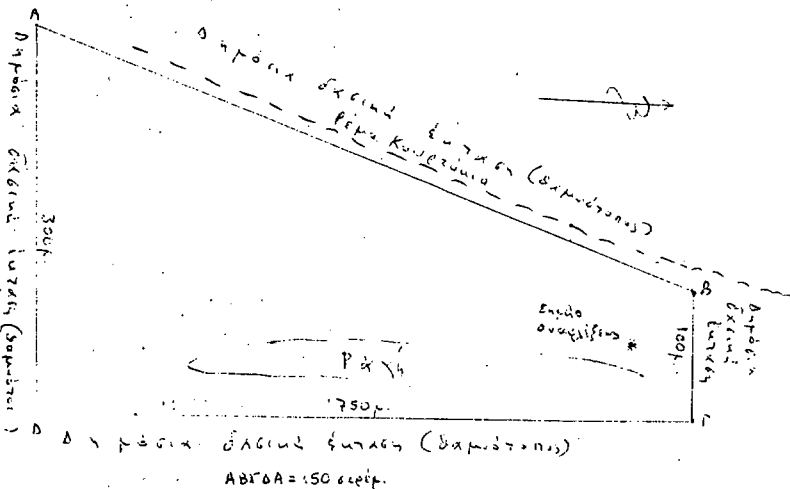

Αμφιλοχία 13-10-1992  
Ο Νομάρχης  
*[Signature]*

ΘΕΩΡΕΙΤΑΙ  
Αμφιλοχία 12-10-92  
Ο Δασάρχης  
*[Signature]*

ΘΕΩΡΕΙΤΑΙ  
17. Μεσολογγίου 1992  
Ο Διευθυντής Δασών  
*[Signature]*

ΘΕΩΡΕΙΤΑΙ  
10. Μεσολογγίου 11-12  
Ο Νομάρχης  
*[Signature]*

Αριθ. ΔΔ 3072

(4)

Κήρυξη αναδάσωτέας έκτασης λόγω πυρκαγιάς εμβαδού διακοσίων τριάντα (230,00) στρεμμάτων στη θέση «Μεσόβουνο» Λουκίου Δήμου Θινακίου Ν. Κερκύρας.

**Ο ΝΟΜΑΡΧΗΣ ΚΕΡΚΥΡΑΣ**

Έχοντας υπόψη:

1. Τις διατάξεις του Ν. 3200/55 περί διοικητικής αποκέντρωσης όπως τροποποιήθηκε και συμπληρώθηκε μεταγενέστερα με το Ν.Δ. 532/70.
2. Το άρθρο 117 του Συντάγματος της Χώρας.
3. Τις διατάξεις του Ν. 998/79 «περί προστασίας των Δασών κ.λπ.» και ειδικότερα:
  - α) του άρθρου 41 παρ. 1, β) του άρθρου 38 παρ. 1.
4. Τις διαταγές του Υπουργείου Γεωργίας:
  - α) 160417/1180/8.7.1980, β) 182447/3049/24.9.80, γ) 164836/3163/10.8.81 και δ) 167606/3282/20.8.81.
5. Το άρθρο 12 του Ν. 2040/92.
6. Την αριθμ. ΔΔ/3071/20.10.92 πρόταση της Δ/νσης Δασών Κερκύρας με την οποία προτείνεται η κήρυξη της παραπάνω δημόσιας δασικού χαρακτήρα έκτασης ως αναδάσωτέας επειδή καταστράφηκε ολοσχερώς η δασική βλάστηση εκ πρίνου, κουμαριάς, φυλλοβόλου δρυός, σχίνου, κυπαρίσσου κ.λπ. από πυρκαγιά που έγινε στις

13.9.1992 και κατεστάλη στις 14.9.92, αποφασίζουμε:

Κηρύσσουμε αναδάσωτέα με σκοπό την επαναδημιουργία με φυσική αναγέννηση της καταστραφείσας δασικής βλάστησης εκ πρίνου, κουμαριάς, φυλλοβόλου δρυός, σχίνου, κυπαρίσσου κ.λπ. από πυρκαγιά που έγινε στις 13.9.1992 και κατεστάλη στις 14.9.92, προς διατήρηση του δασικού χαρακτήρα της έκτασης για να αποκλεισθεί η διάθεσή της για άλλο σκοπό.

Την παραπάνω δημόσια δασικού χαρακτήρα έκταση, εμβαδού διακοσίων τριάντα (230,00) στρεμμάτων που βρίσκεται στη θέση «Μεσόβουνο» περιοχής Λουκίου Δήμου Θινακίου Νομού Κερκύρας προσδιορίζεται από τα στοιχεία Α, Β, Γ, Τ, Υ, Α και έχει όρια:

Ανατολικά: Χέρσα χωράφια, καστανιές, ελιές.

Δυτικά: Ρέμμα δασικού χαρακτήρα έκταση.

Βόρεια: Με ελαιοκτήματα και Δασ. χαρακτήρα έκταση.

Νότια: Με ρέμα (πέραν αυτού δασ. χαρακτήρα έκταση) ελαιοκτήματα,

όπως φαίνεται στο συνημμένο διάγραμμα που αποτελεί αναπόσπαστο μέρος της απόφασης αυτής.

Η απόφαση αυτή να δημοσιευθεί στην Εφημερίδα της Κυβερνήσεως.

Κέρκυρα, 20 Οκτωβρίου 1992

Ο Νομάρχης  
**ΘΕΟΦ. ΒΑΣΙΛΕΙΟΥ**

ΤΟΠΟΓΡΑΦΙΚΟ ΔΙΑΓΡΑΜΜΑ

Αναδάσωτέας έκτασης εμβαδού (230,00) στρεμμάτων στη θέση «Μεσόβουνο» Λουκίου περιφ. Δήμου Θινακίου Ν. Κερκύρας

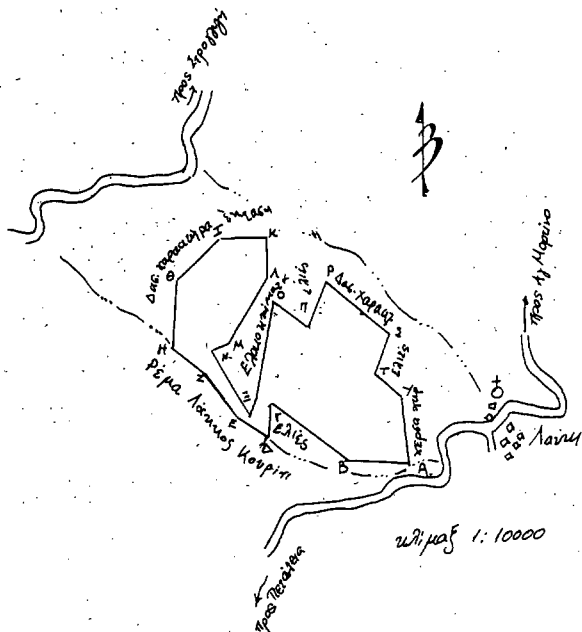

ΥΠΟΜΝΗΜΑ  
 — Οριο Αναδάσωτέας (Α.Β.Γ.Τ.Υ.Α)  
 - - - - Ρέμα  
 = = = = Ελληνική οδός

Κέρκυρα 20/10/92  
 Ο Συντάκτης

Βασίλης Ιωάννης  
 Δασολόγος

Χάρτης Προαναταξίμου

υπόμνημα 1:20000

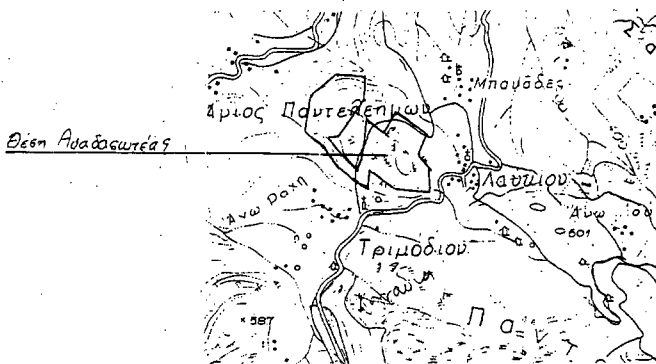

Το παρόν αίτημα συν ΔΔ/3072/20.10.92 απόφαση Νομάρχη Κερκύρας

Κέρκυρα 20/10/1992

Ο Ε.Ν.  
 Δ/νος Δασών

Σάββος Κούλας  
 Δασολόγος Λ.Α.Β.

Κέρκυρα 20/10/1992

ΝΟΜΑΡΧΗΣ

ΘΕΟΦ. ΒΑΣΙΛΕΙΟΥ

Αριθ. ΔΔ 3137

(5)

Κήρυξη αναδασωτέας έκτασης δασικού χαρακτήρα λόγω πυρκαγιάς εμβαδού εξακοσίων εξήντα (660,00) στρεμμάτων στη θέση «Αγ. Γεώργιος» περιφέρειας Κοινότητας Κασσιώπης κ. Συκιών Ν. Κερκύρας.

**Ο ΝΟΜΑΡΧΗΣ ΚΕΡΚΥΡΑΣ**

Έχοντας υπόψη:

1. Τις διατάξεις του Ν. 3200/55 περί διοικητικής αποκέντρωσης όπως τροποποιήθηκε και συμπληρώθηκε μεταγενέστερα με το Ν.Δ. 532/70.
2. Το άρθρο 117 του Συντάγματος της Χώρας.
3. Τις διατάξεις του Ν. 998/79 «περί προστασίας των Δασών κ.λπ.» και ειδικότερα:
  - α) του άρθρου 41 παρ. 1 και 3, β) του άρθρου 38 παρ. 1.
4. Τις διαταγές του Υπουργείου Γεωργίας:
  - α) 160417/1180/8.7.1980, β) 182447/3049/24.9.80, γ) 164836/3163/10.8.81 και δ) 167606/3282/20.8.81.
5. Το άρθρο 12 παρ. 3 του Ν. 2040/92.
6. Την αριθμ. ΔΔ/3136/26.10.92 πρόταση της Δ/σης Δασών Κερκύρας με την οποία προτείνεται κήρυξη της παραπάνω δασικού χαρακτήρα έκτασης ως αναδασωτέας επειδή καταστράφηκε ολοσχερώς η δασική βλάστηση εκ φυλλοβόλου δρυός, σπάρτου κ.λπ. από πυρκαγιά

που έγινε στις 10.9.1992 και κατεστάλη στις 11.9.92, αποφασίζουμε:

Κηρύσσουμε αναδασωτέα με σκοπό την επαναδημιουργία με φυσική αναγέννηση της καταστραφείσας από πυρκαγιά που έγινε στις 10.9.92 και κατεστάλη στις 11.9.1992 δασικής βλάστησης εκ φυλλοβόλου δρυός, σπάρτου, σχίνου και για να αποκλεισθεί η διάθεσή της για άλλο σκοπό.

Την παραπάνω δημόσια δασικού χαρακτήρα έκταση, εμβαδού εξακοσίων εξήντα (660,00) στρεμμάτων που βρίσκεται στη θέση «Αγ. Γεώργιος» περιφ. Κοινότητας Κασσιώπης Σικιών Νομού Κερκύρας και έχει όρια:

Ανατολικά: Χέρσα χωράφια, δασ. χαρακτήρα έκταση.

Δυτικά: Δασικού χαρακτήρα εκτάσεις (Αναδασωτέες).

Βόρεια: Δασ. χαρακτήρα εκτάσεις (Αναδασωτέες) χέρσα χωράφια.

Νότια: Δασικού χαρακτήρα εκτάσεις (Αναδασωτέες),

όπως φαίνεται στο συνημμένο διάγραμμα που αποτελεί αναπόσπαστο μέρος της απόφασης αυτής.

Η απόφαση αυτή να δημοσιευθεί στην Εφημερίδα της Κυβερνήσεως.

Κέρκυρα, 26 Οκτωβρίου 1992

Ο Νομάρχης  
**ΘΕΟΦ. ΒΑΣΙΛΕΙΟΥ**

ΣΧΕΔΙΑΓΡΑΜΜΑ επί γάρτου Αναδασωτέας

έκτασης εμβαδού 660,00 στρεμ. 661 στρεμ  
"Αγ. Γεώργιος" περιφ. κοινότητας Κασσιώπης, Σικιών  
Νομού Κερκύρας.

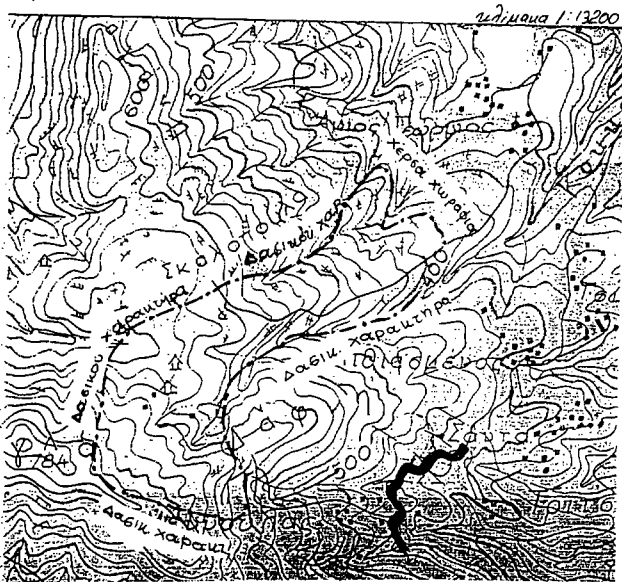

ΥΠΟΜΝΗΝΑ  
 ———— Όριο Αναδασωτέας  
 - - - - - Ρέμα  
 ———— Κατόπια οδός

Κέρκυρα 26/10/92  
 Ο Συντάκτης  
 Βασίλης Ιωάννης  
 Δασολόγος

Χάρτης Προβατοτολισμού

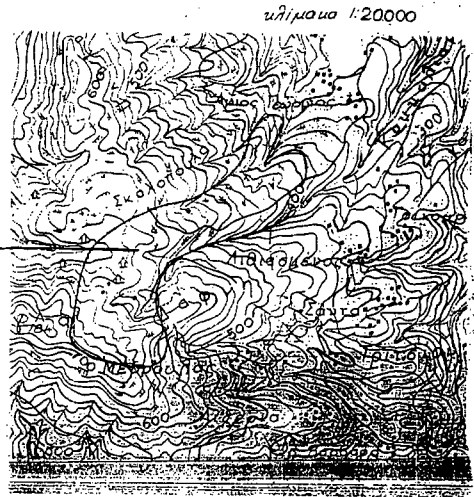

Το παρόν αίτημα συν  
 ΔΔ/3137/26.10.92 απόφαση Νομάρχης Κερκύρας

Κέρκυρα 26/10/1992  
 Ο Ε.Ν.  
 Σ/τος Δασών  
 Σπύρος Κώστας  
 Δασολόγος & Α.Β.

Κέρκυρα 26/10/1992  
 Ο  
 ΝΟΜΑΡΧΗΣ  
 ΘΕΟΦ. ΒΑΣΙΛΕΙΟΥ

**ΠΟΛΕΟΔΟΜΙΑ**

**ΑΠΟΦΑΣΕΙΣ**

Αριθ. Χ 11442/92

Τροποποίηση Σχεδίου Πόλεως Πατρών  
(Επέκταση Ζαρουχλίικων - ΟΤ 2256).

Ο ΝΟΜΑΡΧΗΣ ΑΧΑΪΑΣ

Έχοντας υπόψη:

1. Το Ν.Δ. της 17.7.1923 και ειδικότερα τα άρθρα 3 και 70.
2. Τον Α.Ν. 314/1968 όπως τροποποιήθηκε και συμπληρώθηκε με τα υπ' αριθμ. 1018/71 Ν.Δ. και την παρ. 3 του άρθρου 34 του Νόμου 1577/85.
3. Τις διατάξεις του 183/1956 Π.Δ. και ειδικότερα το άρθρο 1 παρ. 1.
4. Τις 82/1991 και 249/1992 γνωμοδοτήσεις του Δ.Σ. του Δ. Πάτρας.
5. Το υπ' αριθμ. 18/1992 (θέμα 5ον) πρακτικό όπου η γνωμάτευση

του ΣΧΟΠ Ν. Αχαΐας, αποφασίζουμε:

(6)

Άρθρο 1. Εγκρίνεται η τροποποίηση του ρυμοτομικού σχεδίου Πατρών στο Ο.Τ. 2256 ανατολικά των εργατικών κατοικιών της οδού Ανθείας στα Ζαρουχλίικα όπως φαίνεται στο σχέδιο που επισυνάπτεται σ' αυτή την απόφαση.

Άρθρο 2. Η παρούσα απόφαση μαζί με το τοπογραφικό διάγραμμα σε κλίμα. 1:500 να αναρτηθεί στον πίνακα ανακοινώσεων του Τμήματος Πολεοδομίας Πατρών από την ημέρα της υπογραφής της και για διάστημα 15 ημερών.

Άρθρο 3. Η ισχύς της παρούσας απόφασης αρχίζει από την ημέρα δημοσίευσής της στην Εφημερίδα της Κυβερνήσεως.

Η απόφαση αυτή μαζί με το σχετικό τοπογραφικό σχέδιο να δημοσιευθεί στην Εφημερίδα της Κυβερνήσεως.

Πάτρα, 6 Νοεμβρίου 1992

Ο Νομάρχης  
ΝΙΚ. ΤΑΓΑΡΗΣ

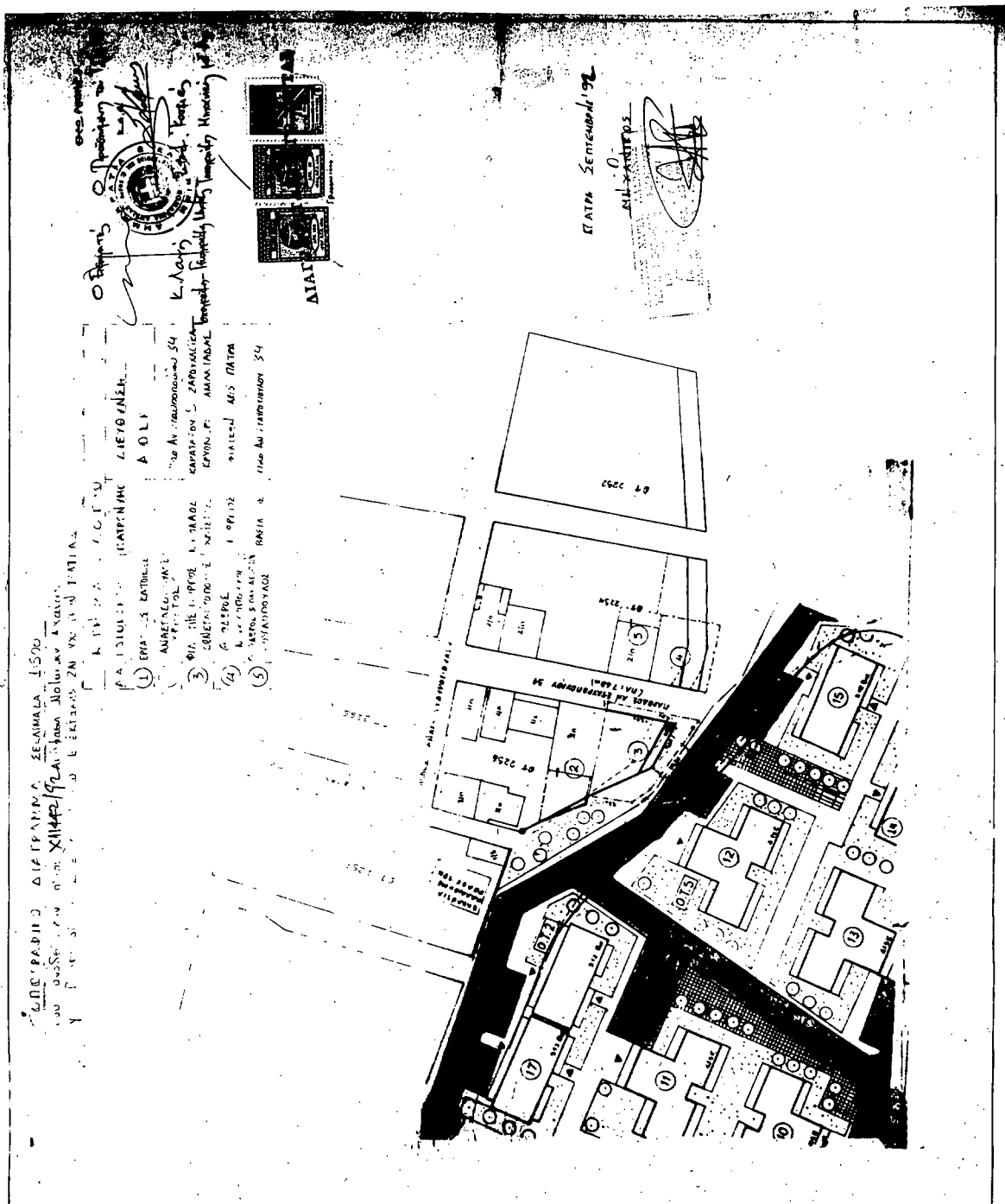

Αριθ. 829

Τροποποίηση του ρυμοτομικού σχεδίου Πόλεως Θήβας στο Ο.Τ. 81.  
(20η Συνεδρίαση της 14ης Σεπτεμβρίου 1992)

**ΤΟ ΔΗΜΟΤΙΚΟ ΣΥΜΒΟΥΛΙΟ ΘΗΒΩΝ**

Έχοντας υπόψη:

1. Τις διατάξεις του Ν.Δ. της 17.7.1923 όπως μεταγενέστερα τροποποιήθηκαν και συμπληρώθηκαν και ειδικότερα τα άρθρα 3 και 70.
2. Τις διατάξεις του Α.Ν. 314/1968 (ΦΕΚ 47/Α) όπως μεταγενέστερα τροποποιήθηκαν και συμπληρώθηκαν με το υπ' αριθμ. 1018/71 Ν.Δ. (ΦΕΚ 220/Α) και με την παρ. 3 του άρθρου 34 του Νόμου 1577/85 (ΦΕΚ 210/Α).
3. Το Π.Δ. της 31.12.1982 (ΦΕΚ 54Δ/9.3.83) αναθεώρησης και επέκτασης του ρυμοτομικού σχεδίου Θηβών.
4. Το Π.Δ. περί «έγκρισης τροποποίησης εγκεκριμένου σχεδίου πόλης με απόφαση του Δημοτικού Συμβουλίου του Δήμου Θηβαίων (ΦΕΚ

(7) 14Α/21.1.87).

5. Την υπ' αριθ. 22/92 απόφαση Δημοτικού Συμβουλίου.
6. Το υπ' αριθμ. 19/30.6.92 πρακτικό γνωμοδότησης του ΣΠΕ-ΧΩΔΕ Ν. Βοιωτίας.
7. Την υπ' αριθμ. 195/92 απόφαση του Δημοτικού Συμβουλίου, αποφασίζει:

Τροποποιεί το εγκεκριμένο ρυμοτομικό σχέδιο πόλης, μετατοπίζοντάς το μεταξύ των Ο.Τ. 81 και 528/Κ.Χ. χωρίς να μειωθεί το εμβαδόν του και αντικαθιστώντας τον μεταξύ των Ο.Τ. 81 και 528 δρόμο (μη βασικού οδικού δικτύου) σε πεζόδρομο πλάτους 3,00 μ. όπως σημειώνεται στα σχετικά διαγράμματα.

Η απόφαση αυτή μαζί με το σχετικό τοπογραφικό σχέδιο να δημοσιευθεί στην Εφημερίδα της Κυβερνήσεως.

Θήβα, 20 Νοεμβρίου 1992

Ο Πρόεδρος του Δημοτικού Συμβουλίου  
ΓΕΩΡΓΙΟΣ ΨΥΧΟΓΙΟΣ