



# ΕΦΗΜΕΡΙΣ ΤΗΣ ΚΥΒΕΡΝΗΣΕΩΣ

## ΤΗΣ ΕΛΛΗΝΙΚΗΣ ΔΗΜΟΚΡΑΤΙΑΣ

ΑΘΗΝΑ  
24 ΔΕΚΕΜΒΡΙΟΥ 1992

ΤΕΥΧΟΣ ΤΕΤΑΡΤΟ

ΑΡΙΘΜΟΣ ΦΥΛΛΟΥ  
1346

### ΠΕΡΙΕΧΟΜΕΝΑ

### ΑΝΑΔΑΣΩΣΕΙΣ

### ΑΠΟΦΑΣΕΙΣ

- Κήρυξη αναδασωτέων των εκτάσεων Α) Έκταση κοινοτικού δάσους, εμβαδού τριακοσίων δέκα (310) στρεμμάτων στις θέσεις Γιαννόπουλο - Γκόλιο της Κοιν. Λίμνης και Β) Κοινοτική Δασική έκταση εμβαδού διακοσίων πενήντα (250) στρεμ. στη θέση «Γραβιά» της Κοινότητας Λίμνης Επαρχίας Πωγωνίου Νομού Ιωαννίνων. .... 1
- Κήρυξη αναδασωτέας έκτασης συνιδιόκτητου δάσους εμβαδού τριάντα πέντε (35) στρεμμάτων που καταστράφηκε από πυρκαϊά στη θέση Γκούβα Περιφέρειας Κοινότητας Κρουονερίου επαρχίας Πωγωνίου Νομού Ιωαννίνων. .... 2

### ΠΟΛΕΟΔΟΜΙΑ

### ΑΠΟΦΑΣΕΙΣ

- Άρση ασυμφωνίας εγκεκριμένων σχεδίων και εφαρμοσθέντος στο Ν. Αχαΐας. .... 3
- Τροποποίηση ρυμοτομικού σχεδίου Πλαταμώνια Ν. Πιερίας ΟΤ 20. 4
- Τροποποίηση ρυμοτομικού σχεδίου οικισμού Σβορώνου Ν. Πιερίας στο ΟΤ 19α. .... 5
- Τροποποίηση ρυμοτομικού σχεδίου στο ΟΤ 88-89Α και του εν συνεχεία 89 Β-ΚΧ χώρου στάθμευσης στο Σβορώνου. .... 6

### ΑΝΑΚΟΙΝΩΣΕΙΣ

- Παρακατάθεση αποζημίωσης ακινήτων που έχουν ρυμοτομηθεί με το εγκεκριμένο ρυμοτομικό σχέδιο του Δήμου Αχαρνών για τη διαπλάτυνση της Λεωφόρου Δημοκρατίας από την οδό Αγ. Άννης μέχρι την οδό Σαλαμινομάχων σύμφωνα με τις ενδείξεις της πράξης αναλογισμού 24/91. .... 7

### ΔΙΟΡΘΩΣΕΙΣ ΣΦΑΛΜΑΤΩΝ

- Διόρθωση σφάλματος στην 929/16.10.92 απόφαση Νομάρχη Λακωνίας. .... 8

### ΑΝΑΔΑΣΩΣΕΙΣ

### ΑΠΟΦΑΣΕΙΣ

- Αριθ. 11758 (1)
- Κήρυξη αναδασωτέων των εκτάσεων Α) Έκταση κοινοτικού δάσους, εμβαδού τριακοσίων δέκα (310) στρεμμάτων στις θέσεις Γιαννόπουλο - Γκόλιο της Κοιν. Λίμνης και Β) Κοινοτική Δασική έκταση εμβαδού διακοσίων πενήντα (250) στρεμ. στη θέση «Γραβιά» της Κοινότητας Λίμνης Επαρχίας Πωγωνίου Νομού Ιωαννίνων.

Ο ΝΟΜΑΡΧΗΣ ΙΩΑΝΝΙΝΩΝ

Έχοντας υπόψη:

1. Τις διατάξεις:

α. Του Ν. 3200/55 «Περί διοικητικής αποκεντρώσεως», όπως τροποποιήθηκε και συμπληρώθηκε μεταγενέστερα με το Ν.Δ. 532/70.

β. Του Ν. 998/79 «περί προστασίας των δασών και των δασικών εν γένει εκτάσεων της Χώρας» και συγκεκριμένα:

- Του άρθρου 38 παρ. 1 και
- Του άρθρου 41 παρ. 1 και 3

2. Τις διαταγές του Υπουργείου Γεωργίας:

- α) 160417/1180/8.7.80, β) 182447/3049/24.9.80

3. Την με αριθμό ΔΥ/4.12.1992 αναφορά και σχετική αυτοψία του Δημητρίου Ζήκου - Δασολόγου, με την οποία προτείνεται η κήρυξη ως αναδασωτέας το αναφερόμενο στο θέμα Κοινοτικών δασικών εκτάσεων.

4. Την με αριθμό 18428/1.7.1992 απόφαση του Νομάρχη Ιωαννίνων, «περί ανάθεσης ασκήσεως αρμοδιοτήτων Νομάρχη», αποφασίζουμε:

Κηρύσσουμε αναδασωτέες με σκοπό να επανέλθουν στην προτέρα τους κατάσταση με φυσική αναγέννηση τις κατωτέρω εκτάσεις που καταστράφηκαν από πυρκαϊά.

Α) Έκταση κοινοτικού δάσους εμβαδού τριακοσίων δέκα (310) στρεμ. στις θέσεις «Γιαννόπουλο - Γκόλιο» της κοιν. Λίμνης, Επαρχ. Πωγωνίου, Νομού Ιωαννίνων με όρια:

Ανατολικά: Κοινοτικό δάσος Λίμνης

Δυτικά: Ομοίως,

Βόρεια: Ομοίως,

Νότια: Ομοίως.

και Β) Κοινοτική Δασική έκταση, εμβαδού «Διακοσίων πενήντα» (250) στρεμμάτων στη θέση «Γραβιά» της κοινότητας Λίμνης επαρχίας Πωγωνίου Νομού Ιωαννίνων με όρια:

Ανατολικά: Κοινοτική δασική έκταση

Δυτικά: Ομοίως

Βόρεια: Κοινοτική δασική έκταση και παλαιοί εγκαταλεημένοι αγροί

Νότια: Κοινοτική δασική έκταση

Οι ανωτέρω εκτάσεις Α' και Β' απεικονίζονται στο συνημμένο απόσπασμα χάρτη με κλίμακα 1:25.000 που αποτελεί αναπόσπαστο μέρος της παρούσας απόφασης.

Η απόφαση αυτή να δημοσιευθεί στην Εφημερίδα της Κυβερνήσεως.

Ιωάννινα, 4 Δεκεμβρίου 1992

Με εντολή Νομάρχη

Ο Δασάρχης

ΔΗΜΗΤΡΙΟΣ ΜΠΑΛΤΟΓΙΑΝΝΗΣ

ΕΠΙΧΕΙΡΗΣΙΑΚΟ ΠΡΟΓΡΑΜΜΑ  
ΝΟΜΑΡΧΙΑ ΙΩΑΝΝΙΝΩΝ  
ΔΙΕΥΘΥΝΣΗ ΔΑΣΕΩΝ  
ΔΑΣΑΡΧΕΙΟ ΙΩΑΝΝΙΝΩΝ

Αντίσει 624 αριθμ 11758/4.12.  
απόφαση κ. Δασάρχου Ιωαννίνων

ΑΠΟΣΠΑΣΜΑ ΧΑΡΤΗ

Ευρύτερης περιοχής, όπου απεικονίζεται αναδάσωση  
επιταγή Κοινοτικής Στάσης (Τ.Α) και αναδάσωση  
νοτιώδη δασική επιταγή (Τ.Β) που καταγράφεται ο  
συρμαϊά

Κοινότητα: Λίμνη Πυλωνίων

Θέσεις: "Γρανόπουλο - Γυόγιο (Τ.Α) και Γραβιά (Τ.Β)

Εμβαδόν: Τ.Α = 310 στρ. και Τ.Β = 250 στρ.

--- όρια αναδάσωσης επιταγών κλίμακα 1:250

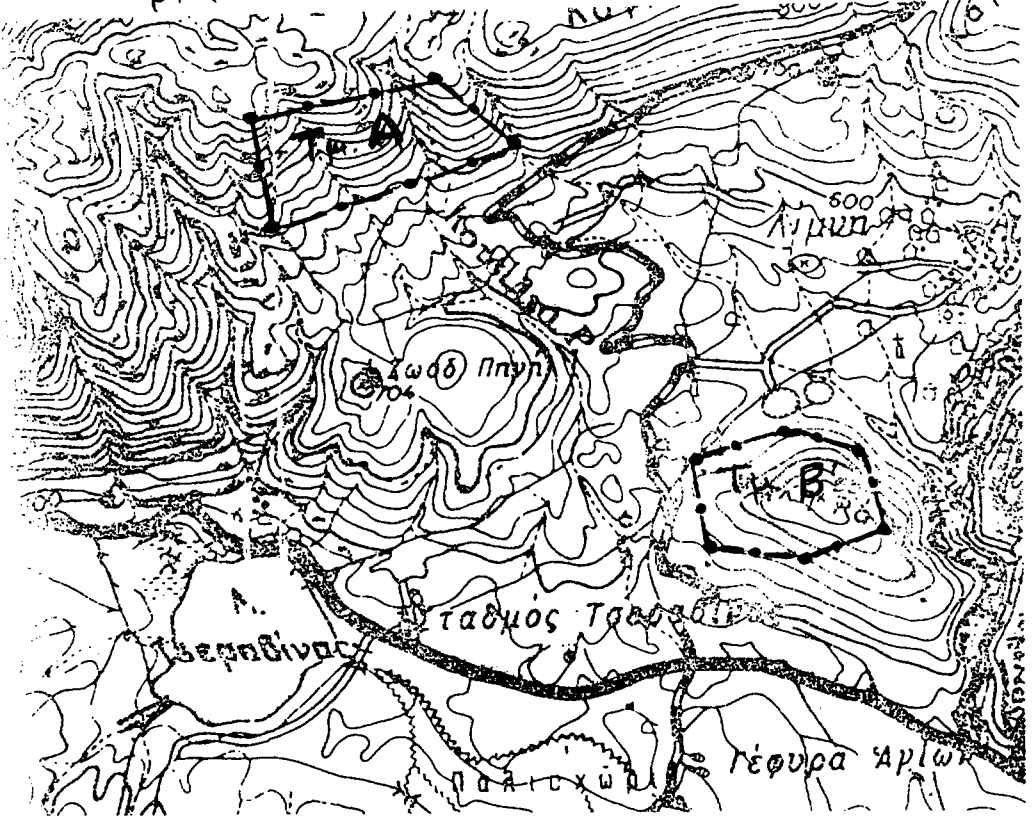

Ιωάννινα 2-12-1992

Μ. Ε. Ν

Δασάρχης Ιωαννίνων

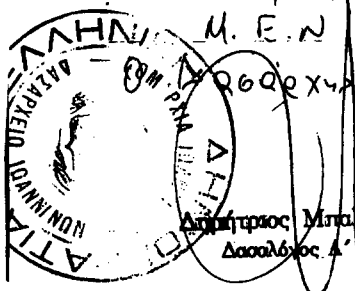

Δημήτριος Μπαμπογιάννης  
Δασολόγος Α' βαθμού

Ιωάννινα 1-12-

Ο Συντάκτης

Δημήτριος Ν. Ζήκος  
Δασολόγος Α' βαθμού

Αριθ. 11373

(2)

Κήρυξη αναδασωτέας έκτασης συνιδιοκτήτου δάσους εμβαδού τριάντα πέντε (35) στρεμμάτων που καταστράφηκε από πυρκαϊά στη θέση Γκούβα Περιφέρειας Κοινότητας Κρουνηρίου επαρχίας Πωγωνίου Νομού Ιωαννίνων.

Ο ΝΟΜΑΡΧΗΣ ΙΩΑΝΝΙΝΩΝ

Έχοντας υπόψη:

1. Τις διατάξεις:
  - α. Του Ν. 3200/55 «Περί διοικητικής αποκεντρώσεως», όπως τροποποιήθηκε και συμπληρώθηκε μεταγενέστερα με το Ν.Δ. 532/70.
  - β. Του Ν. 998/79 «περί προστασίας των δασών και των δασικών εν γένει εκτάσεων της Χώρας» και συγκεκριμένα:
    - Του άρθρου 38 παρ. 1 και
    - Του άρθρου 41 παρ. 1 και 3
2. Τις διαταγές του Υπουργείου Γεωργίας:
  - α) 160417/1180/8.7.80, β) 182447/3049/24.9.80
3. Την με αριθμό ΔΥ/24.11.1992 αναφορά και σχετική αυτοψία του Δασολόγου Νικολάου Λύρα με την οποία προτείνεται η κήρυξη ως αναδασωτέας της αναφερόμενης στο θέμα συνιδιοκτήτης έκτασης.
4. Την με αριθμό 18428/1.7.1992 απόφαση του Νομάρχη

Ιωαννίνων, «περί ανάθεσης ασκήσεως αρμοδιοτήτων Νομάρχη», αποφασίζουμε:

Κηρύσσουμε αναδασωτέα με σκοπό να επανέλθουν στην προτέρα τους κατάσταση με φυσική αναγέννηση την έκταση συνιδιοκτήτου δάσους, εμβαδού τριάντα πέντε (35) στρεμμάτων, που καταστράφηκε από πυρκαϊά και που βρίσκεται στη θέση Γκούβα περιφέρειας Κοινότητας Κρουνηρίου, επαρχίας Πωγωνίου, Νομού Ιωαννίνων και απεικονίζεται με στοιχεία: Α - Β - Γ - Δ - Α στο συνημμένο τοπογραφικό Διάγραμμα με κλίμακα 1:5.000, το οποίο αποτελεί αναπόσπαστο μέρος της παρούσας απόφασης.

Η έκταση έχει όρια:

Ανατολικά: Συνιδιοκτήτο δάσος Κρουνηρίου.

Δυτικά: Ομοίως,

Βόρεια: Ομοίως,

Νότια: Ομοίως.

Η απόφαση αυτή να δημοσιευθεί στην Εφημερίδα της Κυβερνήσεως.

Ιωάννινα, 4 Δεκεμβρίου 1992

Με εντολή Νομάρχη

Ο Δασάρχης

ΔΗΜΗΤΡΙΟΣ ΜΠΑΛΤΟΓΙΑΝΝΗΣ

ΕΛΛΗΝΙΚΗ ΔΗΜΟΚΡΑΤΙΑ  
 ΝΟΜΑΡΧΙΑ ΙΩΑΝΝΙΝΩΝ  
 ΔΝΣΗ ΔΑΣΩΝ  
 ΔΑΣΑΡΧΕΙΟ ΙΩΑΝΝΙΝΩΝ.

Λήνυε στην αριθ. 11373/4-12-92  
 απόφαση του κ. Δασάρχη Ιωαννίνων

ΧΑΡΤΗΣ ΓΕΝΙΚΟΥ ΠΡΟΣΑΝΑΤΟΛΙΣΜΟΥ

Απόσπασμα Φύλλων Χάρτη ΔΟΛΙΑΝΑ & ΔΕΛΒΙΝΑΚΙ  
 κλίμακας 1:50.000

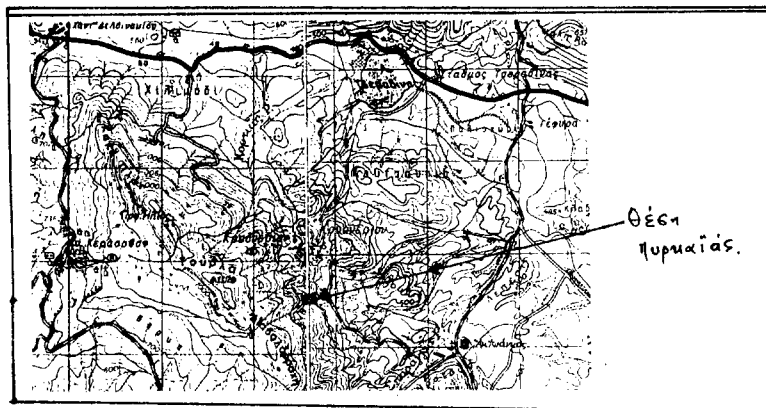

ΤΟΠΟΓΡΑΦΙΚΟ ΔΙΑΓΡΑΜΜΑ

του αναδασωτέου συνιδιοκτήτου δάσους Κρουνηρίου-Πωγωνίου  
 στη θέση "Γκούβα" του Νομού Ιωαννίνων.  
 Εμβαδό : 35 στρέμ με στοιχεία Α.Β.Γ.Δ.Α.  
 ΚΛΙΜΑΚΑ 1:5.000

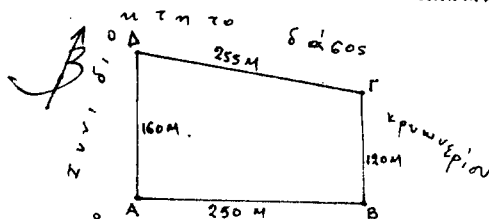

Ιωάννινα 23 - 11 - 1992  
 με εντολή ΝΟΜΑΡΧΗ  
 Ο ΔΑΣΑΡΧΗΣ ΙΩΑΝΝΙΝΩΝ.  
 Δημ. Μπαλτογιάννης  
 Δασάρχης με κ. Βαλμο

Ιωάννινα 20-11-92  
 ο Συντάκτης.

Νίκος Λύρας  
 Συντάκτης κτ Α' βαθμ

## ΠΟΛΕΟΔΟΜΙΑ

## ΑΠΟΦΑΣΕΙΣ

Αριθ. Χ 10785

(3)

ΑΠΟΦΑΣΗ 40/1992

Άρση. ασυμφωνίας εγκεκριμένων σχεδίων και εφαρμοσθέντος στο Ν. Αχαΐας.

Ο ΝΟΜΑΡΧΗΣ ΑΧΑΪΑΣ

Έχοντας υπόψη:

1. Τις διατάξεις του Ν. 3200/55 «περί διοικητικής αποκεντρώσεως» και τις ίδιες του από 28.6.1955 «περί εξαιρέσεως από την αρμοδιότητα των Νομαρχών μερικών αντικειμένων αρμοδιότητας του ΥΔΕ».
2. Τις διατάξεις του 532/70 «περί συμπληρώσεως των διατάξεων «περί διοικητικής αποκεντρώσεως».
3. Τις διατάξεις του Β.Δ. 712/70.
4. Τις διατάξεις του Ν. 1032/86 «περί συστάσεως Υπουργείου ΧΟΠ».
5. Τις διατάξεις της παρ. 2 άρθρου 4 του Ν. 1232/82 για επαναφορά σε ισχύ τροποποίηση και συμπλήρωση των διατάξεων του Ν.Δ. 4352/84 και άλλες διατάξεις.
6. Τις 13905/721/26.4.82 και 24712/1248/21.6.82 κοινές αποφάσεις των Υπουργών Προεδρίας και ΧΟΠ.
7. Το διάταγμα της 18.10.1925 «περί διορθώσεως ασυμφωνίας

κ.λπ.»

8. Τον φάκελλο των δικαιολογητικών που σχηματίστηκε σε αναφορά με το θέμα.

9. Το Χ 7815/92 έγγραφο του Τμήματος Πολεοδομίας στο Συμβούλιο ΧΟΠ.

10. Την γνωμοδότηση του Συμβουλίου ΧΟΠ Ν. Αχαΐας που διατυπώθηκε στο πρακτικό 17/25.9.92 και στο θέμα 8, αποφασίζουμε: Διορθώνουμε την ασυμφωνία που διαπιστώθηκε μεταξύ των εγκεκριμένων και στην πραγματικότητα διαμορφωμένων οικ. γραμμών της οδού Ναυαρίνου μεταξύ Σωσιπάτρου και Κυρ. Αρχιεπισκόπου που βρίσκεται μέσα στο σχέδιο πόλεως Πατρών καθορίζουμε ισχύουσες οικοδομικές γραμμές τις διαμορφωμένες στην πραγματικότητα και για σαφέστερο καθορισμό τις σημειούμενες με κόκκινη γραμμή στο συνημμένο τοπογραφικό διάγραμμα του Πολ. Μηχανικού Κω/νου Χριστοδούλου.

Το διάγραμμα της παρούσας θα αναρτηθεί στο Γρ. 6 του Τμ. Πολεοδομίας Πάτρας για 15 ημέρες από την δημοσίευση στην Εφημερίδα της Κυβερνήσεως.

Από τις διατάξεις της παρούσας απόφασης δεν προκαλείται δαπάνη σε βάρος του κρατικού προϋπολογισμού.

Η παρούσα να δημοσιευθεί στην Εφημερίδα της Κυβερνήσεως.

Πάτρα, 2 Νοεμβρίου 1992

Ο Νομάρχης  
ΝΙΚ. ΤΑΓΑΡΗΣ

ΕΠΙΘΑΒΤΗΣ	
ΕΡΙΘ	
ΘΕΣΗ	
ΜΕΛΕΤΗΤΗΣ	
ΘΕΜΑ ΣΧΕΔΙΟΥ	ΑΡΙΘ ΣΧΕΔ
ΚΑΙΜΑΝΗΣ	
ΚΡΩΝΟΣ ΜΕΛΕΤΗΣ	
ΥΠΟΓΡΑΦΗ	ΟΡΡΟΓΙΔΑ
<p>Το παρόν έγγραφο αποτελεί μέρος του φακέλου με αριθμό 7815/92 και αφορά στην άρση της ασυμφωνίας που διαπιστώθηκε μεταξύ των εγκεκριμένων και στην πραγματικότητα διαμορφωμένων οικ. γραμμών της οδού Ναυαρίνου μεταξύ Σωσιπάτρου και Κυρ. Αρχιεπισκόπου που βρίσκεται μέσα στο σχέδιο πόλεως Πατρών καθορίζουμε ισχύουσες οικοδομικές γραμμές τις διαμορφωμένες στην πραγματικότητα και για σαφέστερο καθορισμό τις σημειούμενες με κόκκινη γραμμή στο συνημμένο τοπογραφικό διάγραμμα του Πολ. Μηχανικού Κω/νου Χριστοδούλου.</p>	<p>12/20/92 Α.Χ.Σ. 12/20/92</p>

Αριθ. ΤΠ 3851

(4)

Τροποποίηση ρυμοτομικού σχεδίου Πλαταμώνα Ν. Πιερίας ΟΤ 20.

## Ο ΝΟΜΑΡΧΗΣ ΠΙΕΡΙΑΣ

Έχοντας υπόψη:

1. Τις διατάξεις του από 17.7.1923 Ν.Δ. «περί σχεδίων πόλεων και κωμών του Κράτους», όπως τροποποιήθηκε και συμπληρώθηκε μεταγενέστερα.

2. Τις διατάξεις του Ν. 3200/55 «περί διοικητικής αποκεντρώσεως», όπως τροποποιήθηκαν και συμπληρώθηκαν μεταγενέστερα με το Ν.Δ. 532/70.

3. Τις διατάξεις του Α.Ν. 314/68, όπως τροποποιήθηκαν και συμπληρώθηκαν με το Ν.Δ. 1018/71.

4. Τις διατάξεις του με αριθ. 183/86 Π.Δ/τος (ΦΕΚ 70/Α).

5. Το Π.Δ/γμα 9.12.65 (ΦΕΚ 22Δ/2.2.66) έγκριση του σχεδίου του οικισμού Πλαταμώνα.

6. Την 84/91 απόφαση του κοινοτικού συμβουλίου, με την οποία γνωμοδοτεί κατά της τροποποίησης του σχεδίου.

7. Το από 2.10.91 πρακτικό του ΣΧΟΠ Ν. Πιερίας σύμφωνα, με το οποίο το συμβούλιο γνωμοδότησε υπέρ του να ξεκινήσει η διαδικασία της τροποποίησης.

8. Την παρ. 2 του άρθρου 3 του Ν.Δ/τος της 17.7.23 και τη σχετική νομολογία του ΣτΕ (4550/88).

9. Την ΤΠ 9701/12.11.91 απόφαση Νομάρχη Πιερίας να ξεκινήσει η διαδικασία της τροποποίησης.

10. Το με αριθ. 1324/91 έγγραφο της κοινότητας με το οποίο διαβιάσθηκε το αποδεικτικό κοινοποίησης της πρόσκλησης για ανάρτηση του σχεδίου.

11. Το από 20.4.92 πρακτικό του ΣΧΟΠ με το οποίο γνωμοδότησε υπέρ της τροποποίησης του σχεδίου στο ΟΤ 20 και συγκεκριμένα: Η ΡΓ στο ΟΤ να μεταφερθεί στο σημεία Α-Β έτσι ώστε να συμπέσει με την προτεινόμενη ΡΓ της πολεοδομικής μελέτης και την υπάρχουσα κατάσταση. Κατ' αυτόν τον τρόπο αποφεύγεται η ρυμοτομία υπάρχοντος νόμιμου κτίσματος ενώ δεν θίγεται η τοπική κυκλοφορία. Η ζητούμενη τροποποίηση για τα ΟΤ 19-21-18 και για την μεταφορά του πεζόδρομου μεταξύ των ΟΤ 20-19 δεν γίνεται δεκτή, γιατί επεκτείνεται σε μεγάλη έκταση και ίσως αργότερα δημιουργήσει δυσκολίες σε κάποιες αλλαγές που θα είναι απαραίτητες να γίνουν στο σχέδιο μετά την εξέταση των ενστάσεων, αποφασίζουμε:

Εγκρίνουμε την τροποποίηση του ρυμοτομικού σχεδίου Πλαταμώνα στο ΟΤ 20 σύμφωνα με τη γνωμοδότηση του ΣΧΟΠ και όπως αυτή φαίνεται στο συνημμένο διάγραμμα που συνοδεύει την παρούσα απόφαση.

Η απόφαση αυτή να δημοσιευθεί στην Εφημερίδα της Κυβερνήσεως και στο συνημμένο διάγραμμα θα αναρτηθεί μετά τη δημοσίευσή της για 15 ημέρες στο ΤΠ και ΠΕ Ν. Πιερίας.

Κατερίνη, 20 Νοεμβρίου 1992

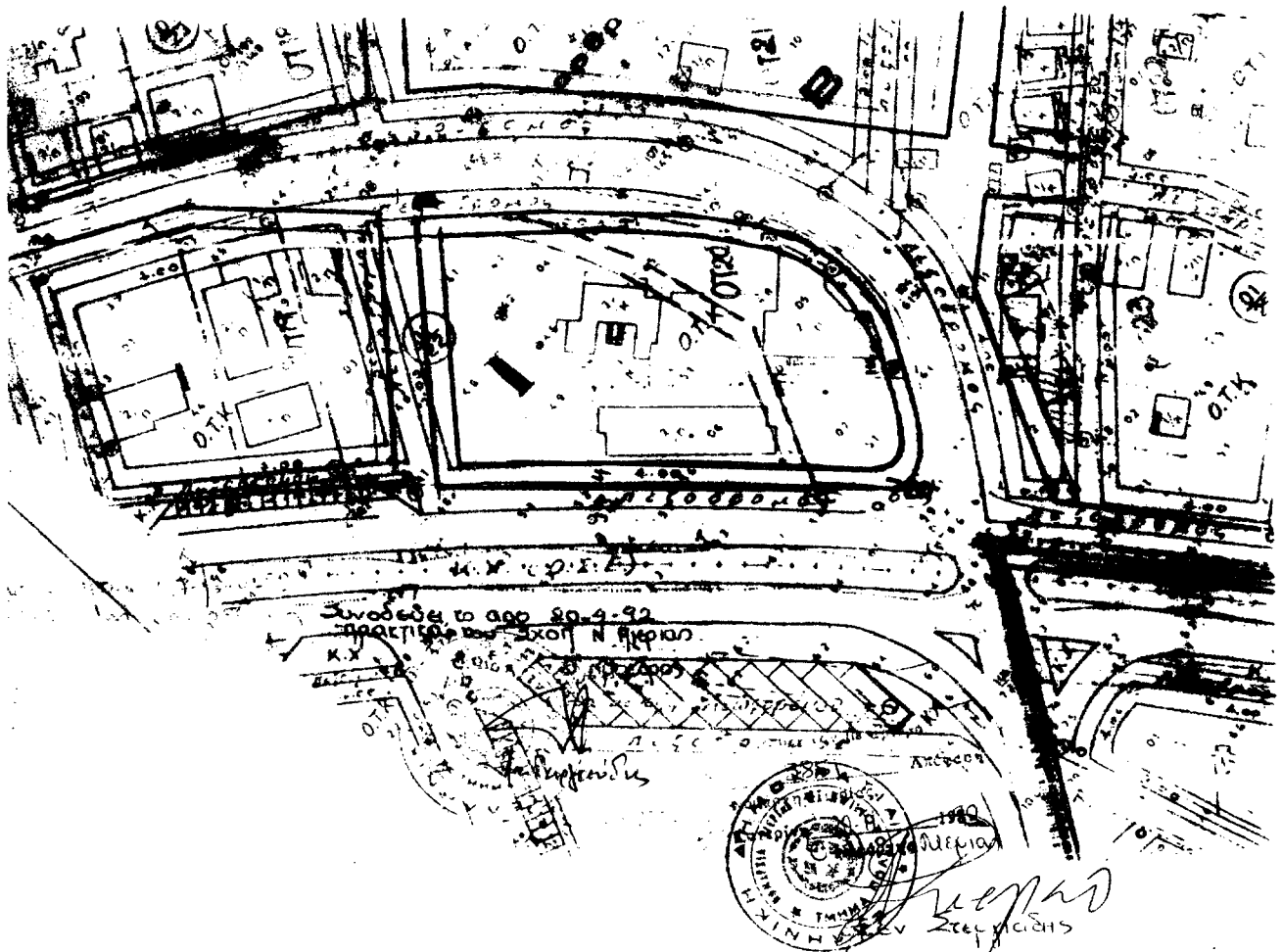
Ο Νομάρχης  
ΞΕΝΟΦΩΝ ΣΤΕΡΓΙΑΔΗΣ

Αριθ. ΤΠ 5980 σχετ: 9211/92

(5)

Τροποποίηση ρυμοτομικού σχεδίου οικισμού Σβορώνου Ν. Πιερίας στο ΟΤ 19α.

## Ο ΝΟΜΑΡΧΗΣ ΠΙΕΡΙΑΣ

Έχοντας υπόψη:

1. Τις διατάξεις του από 17.7.1923 Ν.Δ. «περί σχεδίων πόλεων και κωμών του Κράτους», όπως τροποποιήθηκε και συμπληρώθηκε μεταγενέστερα.

2. Τις διατάξεις του Ν. 3200/55 «περί διοικητικής αποκεντρώσεως», όπως τροποποιήθηκαν και συμπληρώθηκαν μεταγενέστερα.

3. Τις διατάξεις του Α.Ν. 314/68, όπως τροποποιήθηκαν και συμπληρώθηκαν με το Ν.Δ. 532/70.

4. Τις διατάξεις του Α.Ν. 314/68, όπως τροποποιήθηκαν και συμπληρώθηκαν με το Ν.Δ. 1018/71.

4. Τις διατάξεις του Π.Δ/τος 183/86 (ΦΕΚ 70/Α).

5. Την με αριθ. 6336/24.7.89 απόφαση Νομάρχη Πιερίας, με την οποία εγκρίθηκε η αναθεώρηση του οικισμού Σβορώνου.

6. Τις με αριθ. 6/92 και 35/92 αποφάσεις του ΚΣ, με τις οποίες γνωμοδοτεί υπέρ της τροποποίησης του σχεδίου και συγκεκριμένα

υπέρ της κατάργησης της πρασιάς στο ΟΤ 19α γιατί δεν υπάρχει πρασιά και στο ΟΤ 18α.

7. Το από 1.7.92 πρακτικό του ΣΧΟΠ Ν. Πιερίας, με το οποίο γνωμοδοτεί να γίνει δεκτή εν μέρει η τροποποίηση του σχεδίου. Συγκεκριμένα προτείνει 1) να καταργηθεί η πρασιά μόνο στη γωνία της ιδιοκτησίας ώστε να μη θίγεται το κτίσμα, 2) να παραμείνει το υπόλοιπο τμήμα του προκηπίου γιατί δεν θίγεται το κτίσμα και γιατί υπάρχει πρασιά σ' όλα τα ΟΤ της περιοχής και στο ΟΤ 18α, αποφασίζουμε:

Εγκρίνουμε την τροποποίηση του ρυμοτομικού σχεδίου οικισμού Σβορώνου στο ΟΤ 19α σύμφωνα με τη γνωμοδότηση του ΣΧΟΠ Ν. Πιερίας και όπως αυτή φαίνεται στο συνημμένο διάγραμμα που συνοδεύει την παρούσα.

Η απόφαση αυτή να δημοσιευθεί στην Εφημερίδα της Κυβερνήσεως και στο συνημμένο διάγραμμα θα αναρτηθεί μετά τη δημοσίευση της για 15 ημέρες στο ΤΠ και ΠΕ Ν. Πιερίας.

Κατερίνη, 20 Νοεμβρίου 1992

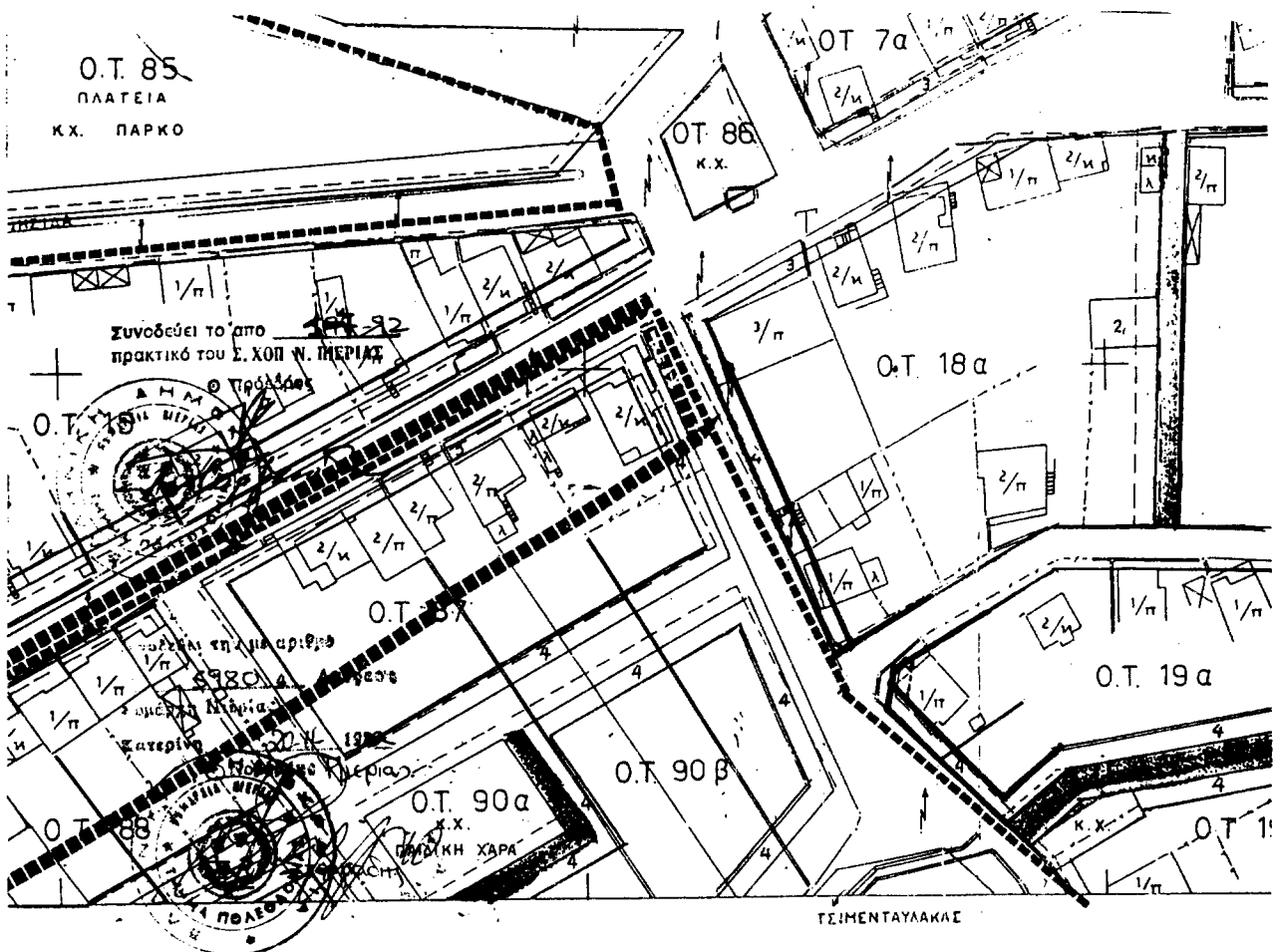
Ο Νομάρχης  
ΞΕΝΟΦΩΝ ΣΤΕΡΓΙΑΔΗΣ

Αριθ. ΤΠ 8477

(6)

Τροποποίηση ρυμοτομικού σχεδίου στο ΟΤ 88-89Α και του εν συνεχεία 89 Β-ΚΧ χώρου στάθμευσης στο Σβορώνου.

## Ο ΝΟΜΑΡΧΗΣ ΠΙΕΡΙΑΣ

Έχοντας υπόψη:

1. Τις διατάξεις του από 17.7.1923 Ν.Δ. «περί σχεδίων πόλεων και κωμών του Κράτους», όπως τροποποιήθηκε και συμπληρώθηκε μεταγενέστερα.

2. Τις διατάξεις του Ν. 3200/55 «περί διοικητικής αποκεντρώσεως», όπως τροποποιήθηκαν και συμπληρώθηκαν μεταγενέστερα με το Ν.Δ. 532/70.

3. Τις διατάξεις του Α.Ν. 314/68, όπως τροποποιήθηκαν και συμπληρώθηκαν με το Ν.Δ. 1018/71.

4. Τις διατάξεις του Π.Δ/τος 186/86 Π.Δ/τος (ΦΕΚ 70/Α).

5. Τις με αριθ. 1/91 και 110/91 αποφάσεις του Κοινοτικού Συμβουλίου με τις οποίες γνωμοδοτεί υπέρ της τροποποίησης του σχεδίου, όπως φαίνεται στο συνημμένο διάγραμμα που έχει αναρτηθεί στην Κοινότητα.

6. Το από 30.9.92 πρακτικό του ΣΧΟΠ Ν. Πιερίας σύμφωνα, με το

οποίο γίνεται δεκτή η άποψη του Κ.Σ. σ' ότι αφορά την μεταφορά της ρυμοτομικής γραμμής και της αντίστοιχης οικοδομικής γραμμής για να μην υπάρξουν μεταβολές στην ήδη διαμορφωμένη κατάσταση του δρόμου που βρίσκεται μεταξύ των ΟΤ 88-77, 89α-90α 90β και του ΚΧ 89β-90β ο οποίος μειώνεται στα 7,00 μ. με αύξηση των ΟΤ 88-89α-89β, αποφασίζουμε:

Εγκρίνουμε την τροποποίηση του ρυμοτομικού σχεδίου Σβορώνου που αφορά τη μείωση του πλάτους του δρόμου μεταξύ των ΟΤ 88-87, 89α-90α, 90β και του 89β-90β από 10,00 μ. σε 7,00 μ. με μεταφορά της ρυμοτομικής γραμμής και της αντίστοιχης οικοδομικής γραμμής των ΟΤ 88, 89α-89β, όπως φαίνεται στο συνημμένο διάγραμμα που συνοδεύει την παρούσα απόφαση.

Η απόφαση αυτή να δημοσιευθεί στην Εφημερίδα της Κυβερνήσεως και στο συνημμένο διάγραμμα θα αναρτηθεί μετά τη δημοσίευσή της για 15 ημέρες στο ΤΠ και ΠΕ Ν. Πιερίας.

Κατερίνη, 20 Νοεμβρίου 1992

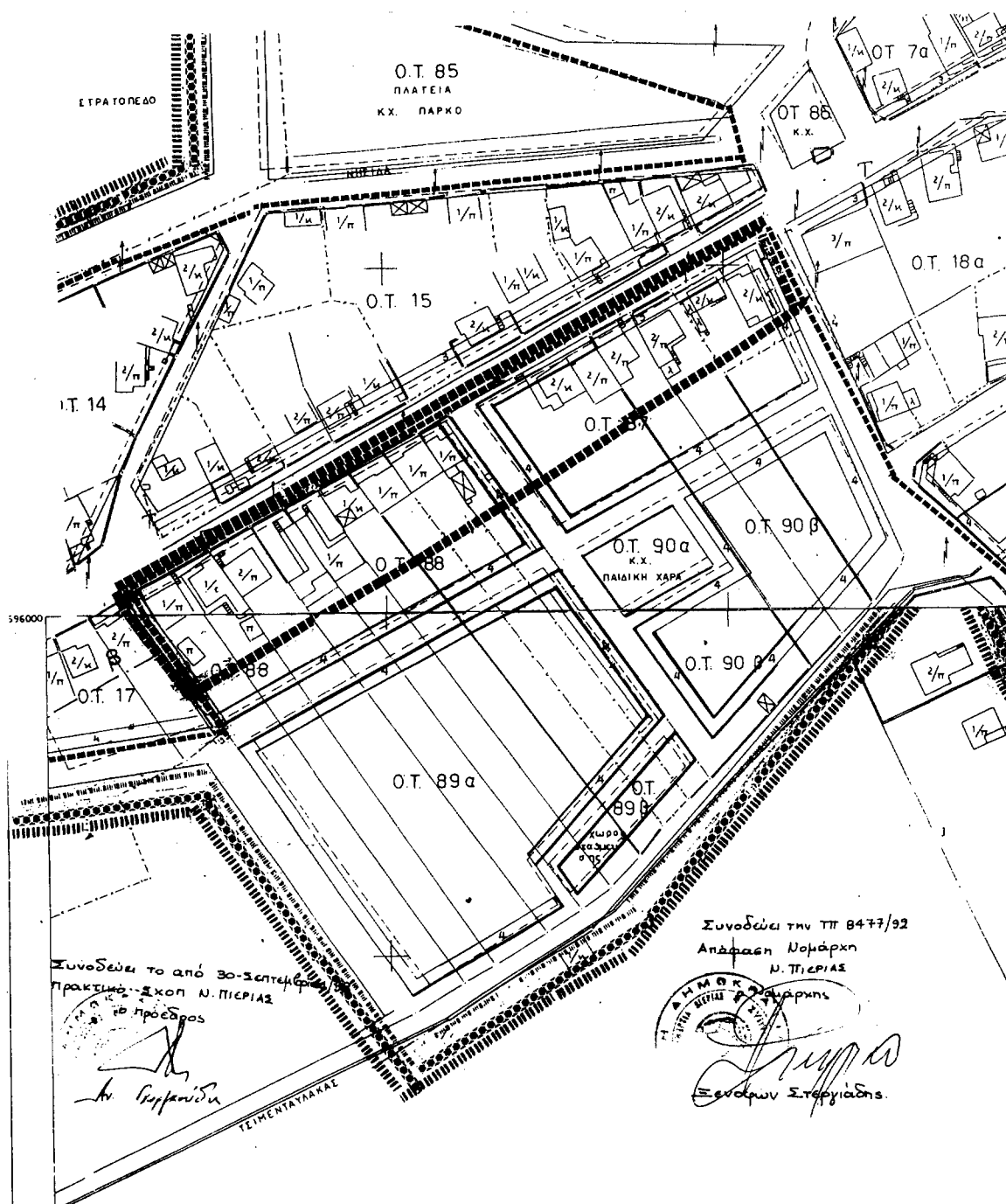
Ο Νομάρχης  
ΞΕΝΟΦΩΝ ΣΤΕΡΓΙΑΔΗΣ

## ΑΝΑΚΟΙΝΩΣΕΙΣ

Αριθ. Δ12/0/39177

(7)

Παρακατάθεση αποζημίωσης ακινήτων που έχουν ρυμοτομηθεί με το εγκεκριμένο ρυμοτομικό σχέδιο του Δήμου Αχαρνών για τη διαπλάτυνση της Λεωφόρου Δημοκρατίας από την οδό Αγ. Άννης μέχρι την οδό Σαλαμινομάχων σύμφωνα με τις ενδείξεις της πράξης αναλογισμού 24/91.

**Ο ΥΠΟΥΡΓΟΣ ΠΕΡΙΒΑΛΛΟΝΤΟΣ,  
ΧΩΡΟΤΑΞΙΑΣ ΚΑΙ ΔΗΜΟΣΙΩΝ ΕΡΓΩΝ**

Έχοντας υπόψη:

1. Τις διατάξεις του ν.δ. 17.7.1923 «Περί σχεδίων πόλεων, κωμών κ.λπ.» (ΦΕΚ 228 Α/23).

2. Τις διατάξεις του ν.δ/τος 797/71 «Περί αναγκαστικών απαλλοτριώσεων» (ΦΕΚ 1Α/71).

3. Την εξουσιοδοτική απόφαση του Υπουργού ΠΕΧΩΔΕ Δ17α/01/79/Φ.Θ.2.2.1/24.8.89 ΦΕΚ 666Β'/6.9.89.

4. Τον πίνακα παρακατάθεσης της αποζημίωσης με ημερομηνία 10.4.92 που καθορίστηκε με την απόφαση 85/92 του Μονομελούς Πρωτοδικείου Αθηνών για ακίνητα που ρυμοτομήθηκαν με το εγκεκριμένο ρυμοτομικό σχέδιο του Δήμου Αχαρνών για τη διαπλάτυνση της Λεωφόρου Δημοκρατίας από την οδό Αγ. Άννας μέχρι την οδό Σαλαμινομάχων, σύμφωνα με τις ενδείξεις της πράξης αναλογισμού 24/91.

5. Τις διατάξεις του Π.Δ. 69/88 ΦΕΚ 28/16.2.88 τ.Δ' «Οργανισμός Γ.Γ.Δ.Ε.», ειδοποιούμε:

Τα πρόσωπα που έχουν ή αξιώνουν εμπράγματα δικαιώματα στα παραπάνω ακίνητα που έχουν ρυμοτομηθεί, όπως σημειώνονται στα

στοιχεία προδικασίας του άρθρου 5 του ν. 653/77 ότι η αποζημίωση για τα ακίνητα αυτά έχει κατατεθεί στο Ταμείο Παρακαταθηκών και Δανείων, ύστερα από τον συμφητισμό δικαιωμάτων και υποχρεώσεων που προβλέπει το άρθρο 6 του ν. 5269/31 με την έκδοση του γραμματίου παρακαταθήκης 1699/14.12.92 για συνολικό ποσό 8.990.500.

Η παρακατάθεση της αποζημίωσης, έγινε υπέρ των προσώπων που αναγράφονται παρακάτω και θα καταβληθεί μόνο στα πρόσωπα που θα αναγνωριστούν δικαιούχοι.

Η παρούσα να δημοσιευθεί στην Εφημερίδα της Κυβερνήσεως.

Αθήνα, 11 Δεκεμβρίου 1992

Με εντολή Υπουργού  
Η Τμηματάρχης  
ΕΛΕΝΗ ΔΗΜΗΤΡΙΟΥ

**ΔΙΟΡΘΩΣΕΙΣ ΣΦΑΛΜΑΤΩΝ**

(8)

Στο ΦΕΚ 1165/11.11.92 (Τεύχος Δ) στο οποίο δημοσιεύτηκε η 929/16.10.92 απόφαση Νομάρχη Λακωνίας που αφορά την αναγκαστική απαλλοτρίωση ακινήτων για την βελτίωση του επαρχιακού δρόμου Μυστρά - Τρύπη - Τμήμα Πικουλιάτικα Τρύπη διορθώνεται το εσφαλμένο «σύνολο εμβαδού 40982 m2» στο ορθό «ΣΥΝΟΛΟΝ ΕΜΒΑΔΟΥ 40892 m2 τετραγωνικών μέτρων».

(Από τη Νομαρχία Λακωνίας)