

ΕΦΗΜΕΡΙΣ ΤΗΣ ΚΥΒΕΡΝΗΣΕΩΣ

ΤΗΣ ΕΛΛΗΝΙΚΗΣ ΔΗΜΟΚΡΑΤΙΑΣ

ΑΘΗΝΑ
16 ΜΑΡΤΙΟΥ 1992

ΤΕΥΧΟΣ ΤΕΤΑΡΤΟ

ΑΡΙΘΜΟΣ ΦΥΛΛΟΥ
245

ΠΕΡΙΕΧΟΜΕΝΑ

ΑΝΑΔΑΣΩΣΕΙΣ

ΑΠΟΦΑΣΕΙΣ

Κήρυξη αναδασωτέας έκτασης εμβαδού 5,350 στρ. στη θέση «Μάνδρες» περιφέρειας κοινότητας Σαλάκου Ν. Ρόδου Νομού Δωδεκανήσου. 1

ΠΟΛΕΟΔΟΜΙΑ

ΔΙΑΤΑΓΜΑΤΑ

Έγκριση μεταφοράς συντελεστή δόμησης ακινήτου που βρίσκεται εντός του ρυμοτομικού σχεδίου δήμου Ευόσμου (Ν. Θεσσαλονίκης). 2

ΑΠΟΦΑΣΕΙΣ

- Τροποποίηση του εγκεκριμένου Ρ.Σ. του Δήμου Γαλατσίου Αττικής με τον χαρακτηρισμό τμήματος του Ο.Τ. 19 του τομέα 98 σε χώρο για την ανέγερση Νηπιαγωγείου. 3
- Αναγνώριση οδού στο Θέρμο Ν. Αιτωλοακαρνανίας ως προϋφισταμένης του 1923 (υπόθεση Ι. Λάμπου). 4
- Τροποποίηση ρυμοτομικού σχεδίου Δ. Πάτρας. 5
- Τροποποίηση των όρων δόμησης του τομέα ΙΙ στον οικισμό Μυλοποτάμου Ν. Δράμας. 6
- Τροποποίηση ρυμοτομικού σχεδίου πόλης Καρδαμιτσιών Ν. Ιωαννίνων στα Ο.Τ. 102, 104 και 105. 7

ΑΝΑΔΑΣΩΣΕΙΣ

ΑΠΟΦΑΣΕΙΣ

Αριθ. 1104 (1)
Κήρυξη αναδασωτέας έκτασης εμβαδού 5,350 στρ. στη θέση «Μάνδρες» περιφέρειας κοινότητας Σαλάκου Ν. Ρόδου Νομού Δωδεκανήσου.

Ο ΝΟΜΑΡΧΗΣ ΔΩΔΕΚΑΝΗΣΟΥ

Έχοντας υπόψη:

1. Τις διατάξεις του Ν. 3200/55 περί διοικητικής αποκεντρώσεως,

όπως τροποποιήθηκε και συμπληρώθηκε μεταγενέστερα με το Ν.Δ. 532/70.

2. Τις διατάξεις του άρθρου 117 παρ. 3 του Συντάγματος.

3. Τις διατάξεις του Ν. 998/79 «περί προστασίας των δασών και ειδικότερα:

α) του άρθρου 41 παρ. 1

β) του άρθρου 38 παρ. 1.

4. Τις διαταγές του Υπουργείου Γεωργίας: α) 160417/1180/8.7.80, β) 182447/3049/24.9.80

5. Την έκθεση αυτοφίας και πρόταση του Δασονομείου Έμπωνας με την οποία προτείνεται η κήρυξη της έκτασης που αναφέρεται στο θέμα ως αναδασωτέας.

6. Την αριθ. 827/13.2.1992 εισήγηση της Δ/νσης Δασών, αποφασίζουμε:

Κηρύσσουμε αναδασωτέα με σκοπό τη διατήρηση του χαρακτήρα της δασ. έκτασης και την αποκατάσταση της βλάστησης που καταστράφηκε από πυρκαϊά στις 9.2.92 την δημόσια δασική έκταση εμβαδού πέντε (5) στρεμμάτων και τριακοσίων πενήντα (350) τετρ. μέτρων που αποτελεί τμήμα των Κ.Μ. 2345Α, 2346Α και 2348 γαιών Σαλάκου που βρίσκεται στη θέση «Μάνδρες» περ. κοιν. Σαλάκου και προσδιορίζεται από τα στοιχεία (Α Β Γ Δ Ε Ζ Η Θ Ι Α) και έχει όρια:

Ανατολικά: Με δάσος τρ. πεύκης

Δυτικά: Γεωργοδενδροκομικές καλλιέργειες.

Βόρεια: Γεωργοδενδροκομικές καλλιέργειες.

Νότια: Γεωργοδενδροκομικές καλλιέργειες, όπως φαίνεται στο συνημμένο διάγραμμα που αποτελεί αναπόσπαστο μέρος της απόφασης αυτής.

Η απόφαση αυτή να δημοσιευθεί στην Εφημερίδα της Κυβερνήσεως.

Ρόδος, 27 Φεβρουαρίου 1992

Ο Νομάρχης κ.α.α.

ΓΕΩΡΓΙΟΣ ΣΩΤΗΡΟΠΟΥΛΟΣ

ΤΟΠΟΓΡΑΦΙΚΟ ΔΙΑΓΡΑΜΜΑ

Αναδαεωτέας έκτασης στη θέση "Μάνδρες", περιφέρειας 1104/27-2-92
Κοινότητας Σαλακου, Νήσου Ρόδου, Νομού Δωδεκανήσου.

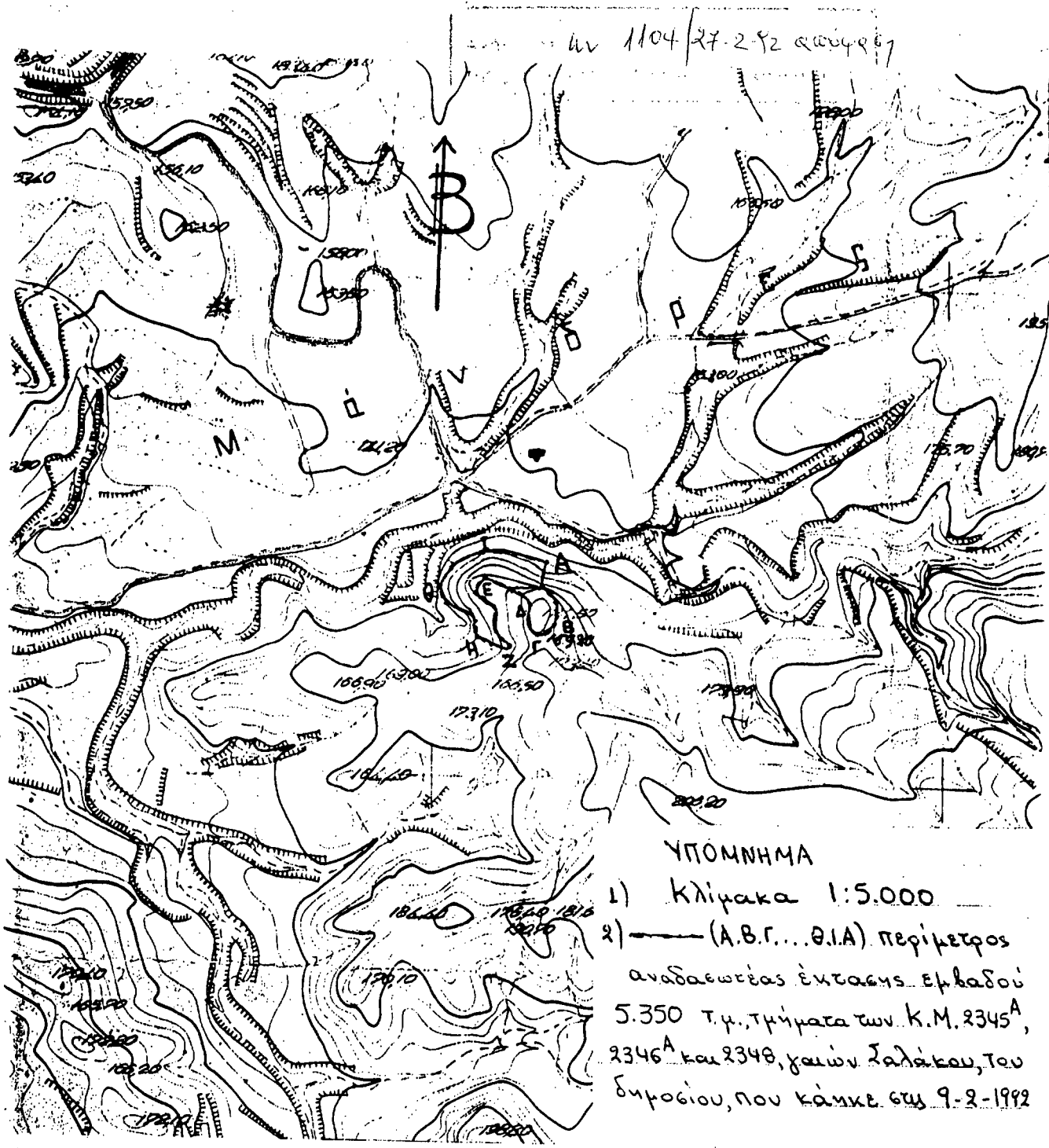

1104/27-2-92 α.α.α.α.α.α.

ΥΠΟΜΝΗΜΑ

- 1) κλίμακα 1:5.000
- 2) — (Α.Β.Γ...Θ.Ι.Α) περίμετρος αναδαεωτέας έκτασης εμβαδού 5.350 τ.μ., τμήματα των κ.μ. 2345^Α, 2346^Α και 2348, χωίων Σαλακου, του δημοσίου, που κάλυψε στις 9-2-1992

Ρόδος 11-2-1992
Θ. ΣΟΥΤΑΚΤΗΣ

27-92

Κ. Μ. 2345^Α, 2346^Α, 2348

Σαλακου, Νήσου Ρόδου, Νομού Δωδεκανήσου

ΠΟΛΕΟΔΟΜΙΑ ΔΙΑΤΑΓΜΑΤΑ

Αριθ. Γ. 3238

(2)

Έγκριση μεταφοράς συντελεστή δόμησης ακινήτου που βρίσκεται εντός του ρυμοτομικού σχεδίου δήμου Ευόσμου (Ν. Θεσσαλονίκης).

Ο ΠΡΟΕΔΡΟΣ ΤΗΣ ΔΗΜΟΚΡΑΤΙΑΣ

Έχοντας υπόψη:

1. Τις διατάξεις του άρθρου 2 του Ν. 880/1979 «Περί καθορισμού ανωτάτου ορίου συντελεστού δόμησης κλπ.» (Α' 58).

2. Τις διατάξεις του Π. Δ/τος 470/1979 «Περί μετασχηματισμού των συντελεστών δόμησης εις εμβαδά κατά την εφαρμογή του Ν. 880/1979» (Α' 138), όπως τροποποιήθηκε με το από 19.6.1987 Π. Δ/γμα (Α' 592).

3. Τις διατάξεις του Π. Δ/τος 510/1979 «Περί ρυθμίσεως θεμάτων μεταφοράς συντελεστού δόμησης κατά τον Ν. 880/1979» (Α' 154), όπως τροποποιήθηκε με το υπ' αριθ. 367/1987 Π. Δ/γμα (Α' 163).

4. Τις διατάξεις της παρ. 1 (εδ. ιδ) του άρθρου 23 του Ν. 1558/1985 «Κυβέρνηση και Κυβερνητικά Όργανα» (Α' 137).

5. Την 346/27.3.1991 συναίνεση ενώπιον της συμβολαιογράφου Θεσσαλονίκης Γαλήνης Αποστολίδου Παπαδάκη του Αλεξάνδρου Παπακωνσταντίνου ενεργούντος ως πληρεξούσιος και για λογαριασμό των Κυριάκου Ντάγκαλη και Σοφίας Ντάγκαλη αποκλειστικών κυρίων του παρακάτω περιγραφόμενου ακινήτου.

6. Την 313/1991 γνωμοδότηση του Κεντρικού Συμβουλίου Χωροταξίας, Οικισμού και Περιβάλλοντος.

7. Την οικ. 34333/1991 απόφαση του Υπουργού Περιβάλλοντος, Χωροταξίας και Δημοσίων Έργων για προέγκριση της σχετικής τεχνικής μελέτης, με πρόταση του Υπουργού Περιβάλλοντος, Χωροταξίας και Δημοσίων Έργων, αποφασίζουμε:

Άρθρο 1

1. Εγκρίνεται η μεταφορά συντελεστή δόμησης του ρυμοτομουμένου με το από 4.4.1979 Π. Δ/γμα (Α' 271) ακινήτου (βαρυνόμενου), που βρίσκεται εντός του ρυμοτομικού σχεδίου Δήμου Ευόσμου (Ν. Θεσσαλονίκης) και ειδικότερα επί της οδού Ρήγα Φεραίου, του οποίου την απο-

κλειστική κυριότητα έχουν οι Κυριάκος Ντάγκαλης και Σοφία Ντάγκαλη, όπως το βαρυνόμενο ακίνητο φαίνεται με στοιχεία Α, Β, Γ, Δ, Α στο σχετικό πρωτότυπο διάγραμμα σε κλίμακα 1:200, που θεωρήθηκε από τον προϊστάμενο της Διεύθυνσης Τοπογραφικών Εφαρμογών με την 3238/1992 πράξη του και που αντίτυπό του σε φωτομίκρυνση δημοσιεύεται με το παρόν διάταγμα.

2. Τα ειδικότερα στοιχεία του βαρυνόμενου ακινήτου και της μεταφοράς συντελεστή δόμησης είναι τα εξής:

α. Εμβαδόν οικοπέδου: 253,10 τ.μ.

β. Ποσοστό κάλυψης: 70%.

γ. Συντελεστής δόμησης της περιοχής βάσει του οποίου πραγματοποιείται η μεταφορά: 1,4

δ. Δομήσιμες επιφάνειες που αντιστοιχούν σ' αυτό: $253,10 \text{ τ.μ.} \times 1,4 = 354,34 \text{ τ.μ.}$

ε. Μεταφερόμενες δομήσιμες επιφάνειες: $177,17 \text{ τ.μ.} (253,10 \text{ τ.μ.} \times 0,7 = 177,17 \text{ τ.μ.})$ από ισόγειο και $177,17 \text{ τ.μ.} (354,34 \text{ τ.μ.} - 177,17 \text{ τ.μ.} = 177,17 \text{ τ.μ.})$ από ορόφους.

Άρθρο 2

Εγκρίνεται η χορήγηση τίτλου μεταφοράς συντελεστή δόμησης στο όνομα των Κυριάκου Ντάγκαλη και Σοφίας Ντάγκαλη για εμβαδόν 354,34 τ.μ. εκ των οποίων 177,17 τ.μ. από ισόγειο και 177,17 τ.μ. από ορόφους.

Άρθρο 3

Η ισχύς του παρόντος διατάγματός αρχίζει από τη δημοσίευσή του στην Εφημερίδα της Κυβερνήσεως.

Στον Υπουργό Περιβάλλοντος, Χωροταξίας και Δημοσίων Έργων αναθέτουμε τη δημοσίευση και εκτέλεση του παρόντος διατάγματος.

Αθήνα, 20 Φεβρουαρίου 1992

Ο ΠΡΟΕΔΡΟΣ ΤΗΣ ΔΗΜΟΚΡΑΤΙΑΣ
ΚΩΝΣΤΑΝΤΙΝΟΣ Γ. ΚΑΡΑΜΑΝΛΗΣ

Ο ΥΠΟΥΡΓΟΣ
ΠΕΡΙΒΑΛΛΟΝΤΟΣ, ΧΩΡΟΤΑΞΙΑΣ ΚΑΙ ΔΗΜΟΣΙΩΝ ΈΡΓΩΝ
ΑΧΙΛΛΕΑΣ ΚΑΡΑΜΑΝΛΗΣ

ΑΠΟΦΑΣΕΙΣ

Αριθ. 4554/60

(3)

Τροποποίηση του εγκεκριμένου Ρ.Σ. του Δήμου Γαλατσίου Αττικής με τον χαρακτηρισμό τμήματος του Ο.Τ. 19 του τομέα 98 σε χώρο για την ανέγερση Νηπιαγωγείου.

Ο ΝΟΜΑΡΧΗΣ ΑΘΗΝΩΝ

Έχοντας υπόψη:

1. Τις διατάξεις α) του Ν. Δ/τος της 17.7.1923 όπως μεταγενέστερα τροποποιήθηκαν και συμπληρώθηκαν και ειδικότερα τα άρθρα 9 και 29 και β) της παρ. 2 του άρθρου 4 του Ν. 622/1977 (ΦΕΚ 171Α).
- 2) Τις διατάξεις του ΑΝ 314/1968 (ΦΕΚ 47/Α) όπως μεταγενέστερα τροποποιήθηκαν και συμπληρώθηκαν με το με αριθμ. 1018/71 Ν. Δ/γμα (ΦΕΚ 220/Α) και με την παρ. 3 του άρθρου 34 του Ν. 1577/85 (ΦΕΚ 210/Α).
3. Τις διατάξεις του υπ' αριθμ. 183/86 Π. Δ/τος (ΦΕΚ 70Α) και ειδικότερα το άρθρο 1 παρ. 1 εδ. α και β.
- 4) Το με αρ. Γ2/Φ 53727/5405/3.4.91 έγγραφο του ΟΣΚ.

5) Την με αρ. 14 γνωμοδότηση του Συμβουλίου Χωροταξίας Οικισμού και Περιβάλλοντος Νομαρχίας Αθηνών της 6ης Συνεδρίασης στις 14.2.1992, αποφασίζουμε:

1. Εγκρίνεται η τροποποίηση του εγκεκριμένου ρυμοτομικού σχεδίου του Δήμου Γαλατσίου με τον χαρακτηρισμό τμήματος οικοπέδου με στοιχεία ΑΖΗΘΑ του Ο.Τ. 19 του τομέα 98 σε χώρο για ανέγερση Νηπιαγωγείου, κατ' επέκταση του ήδη καθορισμένου για την χρήση αυτή χώρου με στοιχεία ΑΒΓΔΕΖΑ, όπως φαίνεται στο τοπογραφικό διάγραμμα σε κλίμακα 1:1000 που συνοδεύει την εισήγηση και δημοσιεύεται μαζί της.

2. Η ισχύς της απόφασης αυτής αρχίζει από την ημερομηνία δημοσίευσής της στην Εφημερίδα της Κυβέρνησης.

Η απόφαση αυτή να δημοσιευθεί στην Εφημερίδα της Κυβερνήσεως.

Αθήνα, 26 Φεβρουαρίου 1992

Ο Νομάρχης
ΓΙΑΝΝΗΣ ΑΓΓΕΛΙΔΑΚΗΣ

ΕΛΛΗΝΙΚΗ ΔΗΜΟΚΡΑΤΙΑ
ΝΟΜΑΡΧΙΑ ΑΘΗΝΩΝ
Δ/ΝΣΗ ΠΟΛΕΟΔΟΜΙΑΣ

ΔΗΜΟΣ ΓΑΛΑΤΣΙΟΥ
Κλίμακα 1:1000

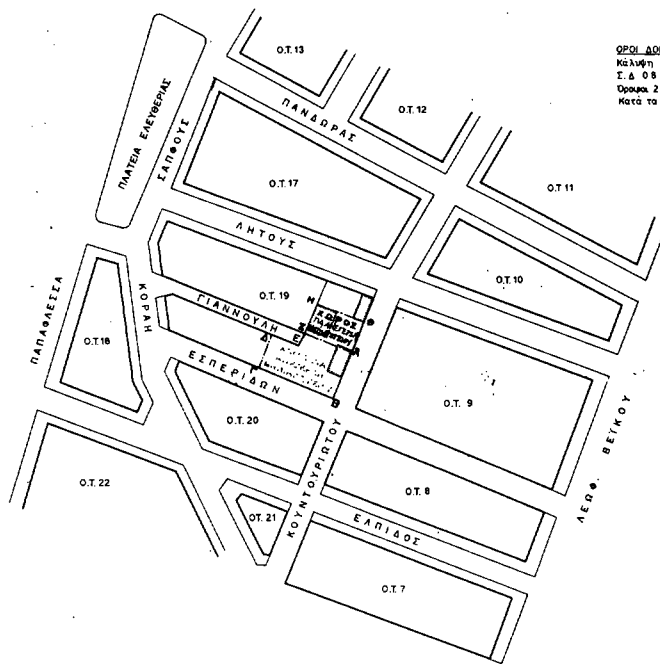
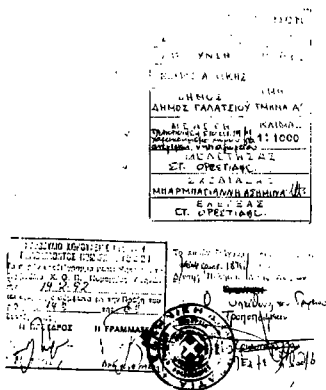

ΟΡΟΙ ΔΟΜΗΣΗΣ
Κάλυψη 40% (ισοάντα τοις εκατό)
Σ. & Ο.Σ (σύνολο εκ1)
Όροσα 2 (έως 100 μ. έκαστ)
Μετά τα λοιπά να ισχύει ο Γ.Ο.Κ.Α.Σ

Αριθ. 321

Τροποποίηση ρυμοτομικού σχεδίου Δ. Πάτρας.

(5)

Ο ΝΟΜΑΡΧΗΣ ΑΧΑΪΑΣ

Έχοντας υπόψη:

1. Το Ν.Δ. της 17.7.1923 «Περί σχεδίων πόλεων και Κωμών του Κράτους» (ΦΕΚ 228Α/1923) όπως μεταγενέστερα τροποποιήθηκαν και συμπληρώθηκαν και ειδικότερα τα άρθρα 3 και 7.
2. Τον Α.Δ. 314/1968 (ΦΕΚ 47/Α) όπως τροποποιήθηκαν και συμπληρώθηκαν με τα υπ' αρ. 1018/71 Ν. Δ/γμα (ΦΕΚ 220/Α) και με την παρ. 3 του άρθρου 34 του Ν. 1577/85 (ΦΕΚ 219/Α).
3. Τις δ/ξεις του με αρ. 183/1986 Π. Δ/τος (ΦΕΚ 70/Α) και ειδικότερα το άρθρο 1 παρ. 1.
4. Την με αρ. 587/17.10.1991 γνωμοδότηση του Δημοτικού Συμβουλίου Δ. Πάτρας.
5. Το με αρ. 1/1992 πρακτικό θέμα 4ον όπου η γνωμοδότηση του Σ.Χ.Ο.Π. Ν. Αχαΐας, αποφασίζουμε:

Άρθρο 1

Εγκρίνεται η τροποποίηση του ρυμοτομικού σχεδίου Δ. Πάτρας και τροποποιούμε τα Ο.Τ. Γ2960, Γ2962, Γ2966, Γ2974, Γ2968, Γ2967, Γ2965, Γ2967, Γ2971, Γ2969, Γ2970, Γ2972 με σκοπό την καλύτερη χωροθέτηση της περιοχής.

Άρθρο 2

Η παρούσα απόφαση μαζί με το τοπογραφικό διάγραμμα σε κλίμακα 1/1000 να αναρτηθεί στον πίνακα των ανακοινώσεων του τμήματος Πολεοδομίας από την ημέρα υπογραφής της και για 15 ημέρες.

Άρθρο 3

Η ισχύς της παρούσης απόφασης αρχίζει από την ημέρα δημοσίευσής στην Εφημερίδα της Κυβερνήσεως.

Η απόφαση αυτή να δημοσιευθεί στην Εφημερίδα της Κυβερνήσεως.

Πάτρα, 12 Φεβρουαρίου 1992

Ο Νομάρχης
ΝΙΚ. ΤΑΓΑΡΗΣ

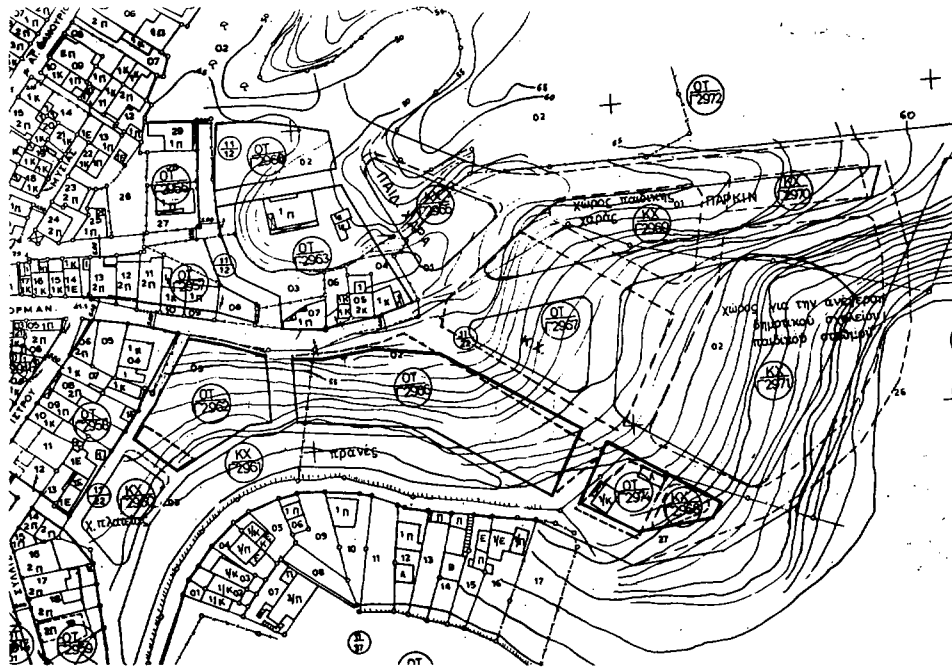

ΚΤΗΝΟΛΟΓΙΚΟΣ ΠΙΝΑΚΑΣ ΙΔΙΟΚΤΗΤΩΝ
ΠΟΥ ΤΟΥΣ ΑΦΟΡΑ Η ΤΡΟΠΟΠΟΙΗΣΗ ΣΤΗΝ ΙΔΙΟΚΤΗΣΙΑ ΤΟΥ ΔΗΜΟΥ
ΣΤΗ ΓΟΥΒΑ Ο.Τ. Γ2968 - Ο.Τ. Γ2967 - Ο.Τ. Γ2974 - Κ.Χ. Γ2968
Κ.Χ. Γ2971 - Κ.Χ. Γ2970 - Κ.Χ. Γ2969 - Κ.Χ. Γ2965 - Ο.Τ. Γ2962
ΚΑΙ Κ.Χ. Γ2960

ΠΑΤΡΑ 12/2/92

Το παραρτι συνοδεύει την
με αρ. 1040/12/92
απόφαση Νομάρχης Αχαΐας
για το Γρ. Αχαΐας

[Handwritten signature]

ΣΟΦΟΚΛΗΣ
Ο ΠΡΟΪΚΤ
Πολίτης 57
ΚΕΝΤΑΥΡΟΣ 42
ΠΡΟΪΚΤ

ΟΝΟΜ/ΝΥΜΟ	ΔΙΕΥΘΥΝΣΗ ΚΑΤΟΙΚΙΑΣ
1. ΚΡΕΜΜΥΔΗ ΕΙΡΗΝΗ	ΑΛΕΥΑΙΟΥ 2 ΠΑΤΡΑ
2. ΤΖΙΝΗΣ ΚΩΝ/ΝΟΣ	ΑΛΕΥΑΙΟΥ 2 ΠΑΤΡΑ
3. ΤΖΙΝΗΣ ΔΗΜΗΤΡΙΔΕ	ΠΑΤΡΩΝ-ΑΘΗΝΩΝ 1898 ΑΡΑΧΣΒΙΤΙΚΑ
ΤΖΙΝΗ ΜΑΡΙΑ	ΑΛΕΥΑΙΟΥ 2 ΠΑΤΡΑ
ΠΑΝΑΓΟΠΟΥΛΟΣ ΓΕΩΡΓΙΟΣ	ΑΣΤΙΓΓΟΣ 83 ΠΑΤΡΑ
ΠΑΝΑΓΟΠΟΥΛΟΣ ΚΩΝ/ΝΟΣ	ΗΠΑ
ΠΑΡΕΣΟΥΣΙΟΣ ΠΑΝΑΓΟΠΟΥΛΟΣ ΓΕΩΡΓΙΟΣ	ΑΣΤΙΓΓΟΣ 83 ΠΑΤΡΑ
7. ΜΗΛΙΑΣ ΔΙΟΝΥΣΙΟΣ	6ου ΣΥΝΤΑΓΜΑΤΟΣ 59 ΠΑΤΡΑ
8. ΜΗΛΙΑΣ ΒΑΣΙΛΕΙΟΣ	6ου ΣΥΝΤΑΓΜΑΤΟΣ 59 ΠΑΤΡΑ
9. ΜΗΛΙΑΣ ΚΩΝ/ΝΟΣ	1ΕΡΟΥ ΛΟΧΟΥ 3 ΠΑΤΡΑ
10. ΑΛΕΞΟΠΟΥΛΟΥ ΜΑΡΙΑ	ΛΕΜΕΣΣΟΥ 1 ΠΑΤΡΑ
11. ΑΝΑΣΤΟΠΟΥΛΟΥ ΕΛΕΝΗ	ΤΑΓ/ΡΧΗ ΖΑΚΥΝΘΙΟΥ 28 ΠΑΤΡΑ
12. ΑΝΑΓΝΩΣΤΟΠΟΥΛΟΥ ΓΕΩΡΓΙΑ	ΤΕΡΜΑ ΜΑΙΝΑΛΟΥ 70 ΠΑΤΡΑ
13. ΑΝΑΣΤΑΣΟΠΟΥΛΟΥ ΕΛΕΝΗ	ΤΕΡΜΑ ΜΑΙΝΑΛΟΥ 70 ΠΑΤΡΑ
14. ΔΗΜΗΤΡΟΠΟΥΛΟΥ ΑΙΚΑΤΕΡΙΝΗ	ΤΕΡΜΑ ΜΑΙΝΑΛΟΥ 70 ΠΑΤΡΑ

Αριθ. ΤΠ-ΠΕ 744

(6)

Τροποποίηση των όρων δόμησης του τομέα Π στον οικισμό Μυλοποτάμου Ν. Δράμας.

Ο ΝΟΜΑΡΧΗΣ ΔΡΑΜΑΣ

Έχοντας υπόψη:

1. Το Π.Δ. της 24.4.1985 περί «τρόπου καθορισμού ορίων οικισμών της χώρας μέχρι 2.000 κατοίκους, κατηγορίες αυτών και καθορισμών όρων και περιορισμών δόμησης, όπως τροποποιήθηκαν με το από 14.2.87 Π.Δ. (ΦΕΚ 133 Δ'/23.2.87) και ειδικότερα το άρθρο 5 παρ. 1.

2. Την απόφασή μας αρ. πρ. ΤΠ-ΠΕ 4660/23.3.87 που αφορά τον καθορισμό των ορίων του οικισμού Μυλοποτάμου.

3. Την απόφαση του Κοιν. Συμβουλίου Μυλοποτάμου αρ. 104/91.

4. Την ομόφωνη γνωμοδοτική απόφαση του Συμβουλίου ΠΕΧΩ Ν. Δράμας αρ. 16/92, αποφασίζουμε:

Τροποποιούμε την απόφασή μας αρ. πρ. ΤΠ-ΠΕ 4660/23.3.87 όσον αφορά το ελάχιστο εμβαδόν αρτιότητας των οικοπέδων στον τομέα Π από 1.000 σε 600 τ.μ., στον οικισμό Μυλοποτάμου, Ν. Δράμας.

Η απόφαση αυτή να δημοσιευθεί στην Εφημερίδα της Κυβερνήσεως.

Δράμα, 26 Φεβρουαρίου 1992

Ο Νομάρχης

ΣΑΒΒΑΣ ΔΑΝΙΗΛΙΔΗΣ

Αριθ. 76

(7)

Τροποποίηση ρυμοτομικού σχεδίου πόλης Καρδαμιτσίων Ν. Ιωαννίνων στα Ο.Τ. 102, 104 και 105.

Η ΝΟΜΑΡΧΗΣ ΙΩΑΝΝΙΝΩΝ

Έχοντας υπόψη:

1. Τις διατάξεις του Ν.Δ. 17.7.23 όπως μεταγενέστερα τροποποιήθηκαν και συμπληρώθηκαν και ειδικότερα τα άρθρα 3 και 70.

2. Τις διατάξεις του υπ' αριθ. 183/1986 Π.Δ. (ΦΕΚ 70Α'/5.6.86) για έγκριση τροποποιήσεων και καθορισμό όρων και περιορισμών δόμησης από τους Νομάρχες.

3. Τις υπ' αριθ. 100/91 και 114/91 αποφάσεις του Κοινοτικού Συμβουλίου Μαρμάρων και το γεγονός ότι τηρήθηκαν όλες οι νόμιμες διαδικασίες.

4. Την υπ' αριθ. Σ. 13/13.2.1992 σχετική γνωμοδότηση του Σ.ΧΟΠ., αποφασίζουμε:

Την τροποποίηση του σχεδίου πόλεως Καρδαμιτσίων ως κάτωθι και ως φαίνεται στο συνημμένο σχέδιο.

1. Κατάργηση του PARKING στο Ο.Τ. 102.

2. Μείωση της έκτασης του Κ.Χ. του Ο.Τ. 105.

3. Μετατόπιση του δρόμου του μεταξύ των Ο.Τ. 102 και 104 του Ο.Τ. 105.

Η απόφαση αυτή να δημοσιευθεί στην Εφημερίδα της Κυβερνήσεως.

Ιωάννινα, 27 Φεβρουαρίου 1992

Η Νομάρχης

ΒΑΣ. ΚΟΚΚΙΝΟΥ

