



# ΕΦΗΜΕΡΙΣ ΤΗΣ ΚΥΒΕΡΝΗΣΕΩΣ

## ΤΗΣ ΕΛΛΗΝΙΚΗΣ ΔΗΜΟΚΡΑΤΙΑΣ

ΑΘΗΝΑ  
23 ΜΑΡΤΙΟΥ 1992

ΤΕΥΧΟΣ ΤΕΤΑΡΤΟ

ΑΡΙΘΜΟΣ ΦΥΛΛΟΥ  
253

### ΠΕΡΙΕΧΟΜΕΝΑ

#### ΑΝΑΔΑΣΩΣΕΙΣ ΑΠΟΦΑΣΕΙΣ

Κήρυξη ως αναδασωτέας εκτάσεως εμβαδού πεντακοσίων είκοσι πέντε στρεμμάτων (525), στις θέσεις «Βαφές», «Τζερτζελιάς» και «Σαβλατίνα», περιφέρειας Κοινότητας Πηγής Κόνιτσας, Νομού Ιωαννίνων. .... 1

#### ΠΟΛΕΟΔΟΜΙΑ ΔΙΑΤΑΓΜΑΤΑ

Έγκριση πολεοδομικής μελέτης του Αστικού Οικοδομικού Συνεταιρισμού «ΣΤΕΓΑΣΤΙΚΗΣ ΑΠΟΚΑΤΑΣΤΑΣΕΩΣ ΥΠΑΛΛΗΛΩΝ ΚΡΗΤΗΣ» (ΟΣΣΑΥΚ) στην περιοχή Χωραφάκια της Κοινότητας Κουνουπιδιανών (Ν. Χανίων) ..... 2

#### ΑΠΟΦΑΣΕΙΣ

Καθορισμός ως υπέργειου εστεγασμένου χώρου στάθμευσης αυτοκινήτων ακινήτου που βρίσκεται εντός του ρυμοτομικού σχεδίου Αθηνών. .... 3

Τροποποίηση ρυμοτομικού σχεδίου Δ. Πάτρας. .... 4

Αναγνώριση του δρόμου που βρίσκεται στο οικοδομικό τετράγωνο 103 προϋπάρχοντος του 1923 μέσα στο εγκεκριμένο ρυμοτομικό σχέδιο Παρόδου Μεσσηνίας Ν. Αχαΐας. .... 5

#### ΑΝΑΔΑΣΩΣΕΙΣ ΑΠΟΦΑΣΕΙΣ

Αριθ. 585

(1)

Κήρυξη ως αναδασωτέας εκτάσεως εμβαδού πεντακοσίων είκοσι πέντε στρεμμάτων (525), στις θέσεις «Βαφές», «Τζερτζελιάς» και «Σαβλατίνα», περιφέρειας Κοινότητας Πηγής Κόνιτσας, Νομού Ιωαννίνων.

Η ΝΟΜΑΡΧΗΣ ΙΩΑΝΝΙΝΩΝ

Έχοντας υπόψη:

1. Τις διατάξεις του Ν. 3200/55 «περί διοικητής αποκέντρωσης

όπως τροποποιήθηκε και συμπληρώθηκε μεταγενέστερα με το Ν.Δ. 532/70.

2. Τις διατάξεις του Ν. 998/79 «περί προστασίας των δασών και των δασικών εν γένει εκτάσεων της Χώρας» και συγκεκριμένα:

α) του άρθρου 37.

β) του άρθρου 38 παρ. 2, εδ. α', γ' και δ' και 3 εδαφ. β'.

γ) του άρθρου 41 παρ. 1.

3. Τις διατάξεις του άρθρου 120 του Νόμου 1892/1990 «Για τον εκσυγχρονισμό και την ανάπτυξη και άλλες διατάξεις».

4. Τις διατάξεις του Υπουργείου Γεωργίας αριθμ. α) 160417/1180/8.7.80 και β) 182447/3049/24.9.80.

5. Την αναφορά του Δασαρχείου Κόνιτσας αριθ. 445/18.2.1992, με την οποία προτείνεται η κήρυξη ως αναδασωτέας της αναφερόμενης στο θέμα εκτάσεως, αποφασίζουμε:

Κηρύσσουμε αναδασωτέα, δημόσια δασική έκταση εμβαδού πεντακοσίων είκοσι πέντε στρεμμάτων (525), που βρίσκεται στις θέσεις «Βαφές», «Τζερτζελιάς» και «Σαβλατίνα», περιφέρειας Κοινότητας Πηγής Κόνιτσας, Νομού Ιωαννίνων και απεικονίζεται με συνθηματική παράσταση, στο απόσπασμα χάρτη, από το φύλλο χάρτη Κόνιτσας, με κλίμακα 1:20.000, το οποίο αποτελεί αναπόσπαστο μέρος της παρούσας αποφάσεως, για την προστασία του εδάφους της από διαβρώσεις, της δασικής βλαστήσεως (αναδάσωσης), για την αύξηση αυτής και για υδρονομικούς σκοπούς.

Η έκταση έχει όρια:

Ανατολικά: Δημόσιο δάσος Πηγής.

Δυτικά: Ράχη «Τζερτζελιάς».

Βόρεια: Κορυφογραμμή «Σαβλατίνα» (Διοικ. όρια Κοινότητας ΝΙΚΑΝΩΡΟΣ).

Νότια: Ράχη «Μπαχαλάς» - Ανώνυμη ράχη.

Η απόφαση αυτή να δημοσιευθεί στην Εφημερίδα της Κυβερνήσεως.

Ιωάννινα, 28 Φεβρουαρίου 1992

Η Νομάρχης  
ΒΑΣΙΛΙΚΗ ΚΟΚΚΙΝΟΥ

ΝΟΜΑΡΧΙΑ ΙΩΑΝΝΙΝΩΝ  
Δ/ΝΣΗ ΔΑΣΩΝ  
ΔΑΣΑΡΧΕΙΟ ΚΟΝΙΤΣΙΑΣ

Ανήκει στην αριθ. 584/28-2-1992  
απόφαση κ.ε. Νομαρχίας Ιωαννίνων.

ΑΠΟΣΠΑΣΜΑ ΧΑΡΤΗ ΣΤΟΝ ΟΠΟΙΟ ΑΠΕΙΚΟΝΙΖΕΤΑΙ ΔΗΜΟΣΙΑ ΔΑΣΙΚΗ ΕΚΤΑΣΗ ΠΟΥ  
ΚΗΡΥΣΣΕΤΑΙ ΑΝΑΔΑΣΙΩΤΕΑ ΣΤΙΣ ΘΕΣΕΙΣ "ΒΑΦΕΣ", - ΣΑΒΛΑΤΙΝΑ, - ΤΖΕΡΤΖΕΛΙΑΣ,  
ΠΕΡΙΦΕΡΕΙΑΣ ΚΟΙΝΟΤΗΤΑΣ ΠΗΓΗΣ.

ΚΛΙΜΑΚΑ 1:20.000

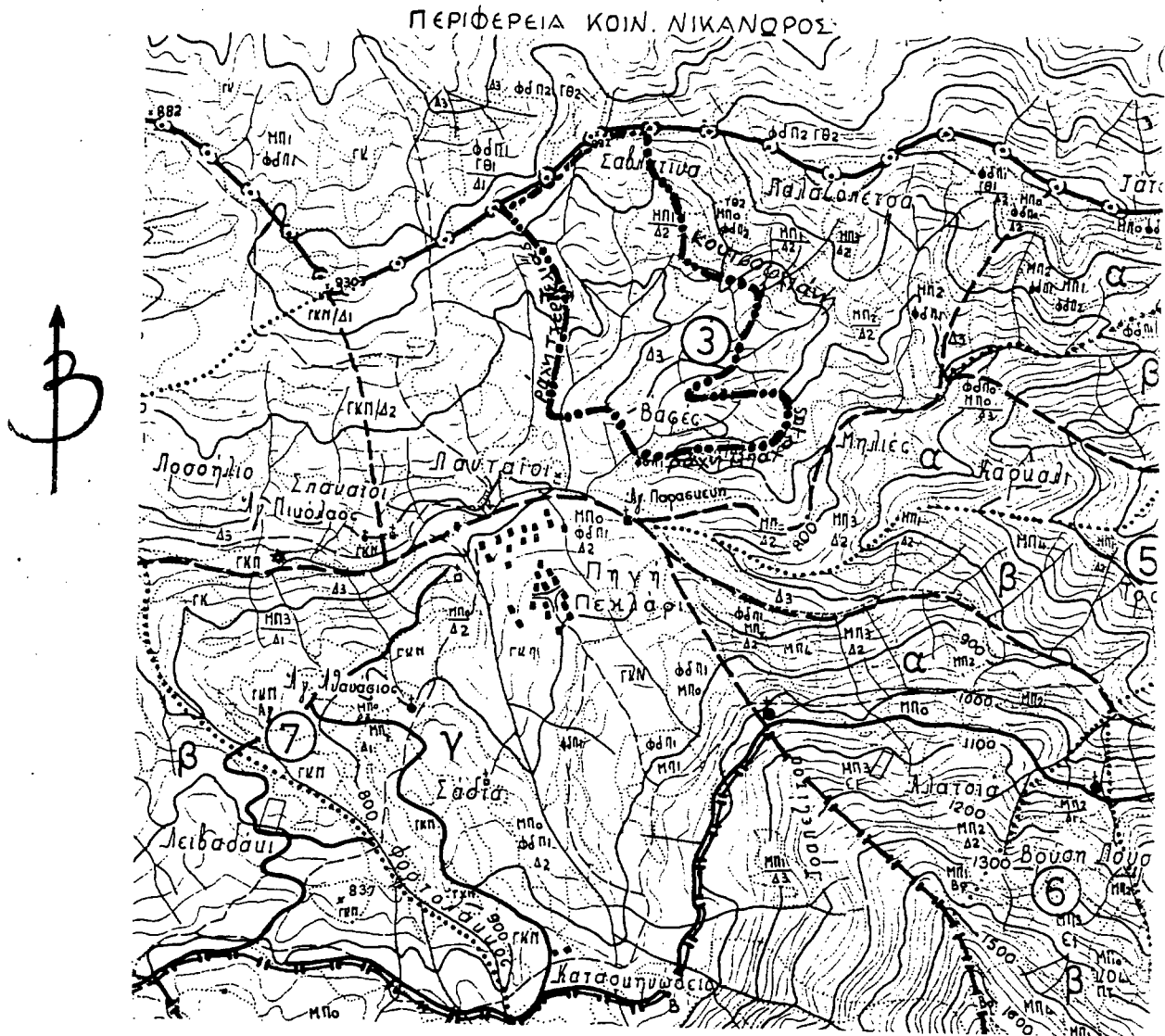

ΥΠΟΜΝΗΜΑ

..... Όρια αναδάσιωτέας έκτασης συνολικού εμβαδού (525) στρε  
———— Δρόμοι: επαρχιακοί, δασικοί

Ιωάννινα 26-2-1992 Η Νομαρχής Βασιλική Κοκκίνου	Ιωάννινα 26-2-1992 Ο Δ/ΝΣΗΣ ΔΑΣΩΝ Χρήστος Τονγκαλίδης Δασολόγος Α' Β'	Κονίτσα 18-2-1992 Ο Δασάρχης Χαρ. Φαροβασιλίδης Δασολόγος Α' Β.	Κονίτσα 18-2-1992 Ο Συντάκτης Νίκ. Κουβίτουλης Τεχν. Δασοπονίας Α' Β.
---	--	--	--

## ΠΟΛΕΟΔΟΜΙΑ ΔΙΑΤΑΓΜΑΤΑ

Αριθ. Γ.103 (2)

Έγκριση πολεοδομικής μελέτης του Αστικού Οικοδομικού Συνεταιρισμού «ΣΤΕΓΑΣΤΙΚΗΣ ΑΠΟΚΑΤΑΣΤΑΣΕΩΣ ΥΠΑΛΛΗΛΩΝ ΚΡΗΤΗΣ» (ΟΣΣΑΥΚ) στην περιοχή Χωραφάκια της Κοινότητας Κουνουπιδιανών (Ν. Χανίων).

### Ο ΠΡΟΕΔΡΟΣ ΤΗΣ ΕΛΛΗΝΙΚΗΣ ΔΗΜΟΚΡΑΤΙΑΣ

Έχοντας υπόψη:

1. Τις διατάξεις των άρθρων 7 και 42 (παρ. 1) του Ν. 1337/1983 «Επέκταση των πολεοδομικών σχεδίων οικιστική ανάπτυξη και σχετικές ρυθμίσεις» (Α' 33) όπως το άρθρο 7 συμπληρώθηκε με την παρ. 1 του άρθρου 12 του Ν. 1647/1986 «Οργανισμός Κτηματολογίου και Χαρτογραφίσεων Ελλάδος (ΟΚΧΕ) και άλλες σχετικές διατάξεις» (Α' 141) και η παράγρ. 1 του άρθρου 42 τροποποιήθηκε με την παρ. 11 του άρθρου 98 του Ν. 1892/1990 «Για τον εκσυγχρονισμό και την ανάπτυξη και άλλες διατάξεις» (Α' 101).

2. Τις διατάξεις των άρθρων 17 (παρ. 2), 18 και 19 (παρ. 1) του Π.Δ/τος 93/1987 «Αναμόρφωση και ενοποίηση της νομοθεσίας για τους οικοδομικούς συνεταιρισμούς, τρόποσ οργάνωσης διοίκησης και λειτουργίας αυτών και πολεοδόμηση εκτάσεων οικοδομικών συνεταιρισμών και οικοδομικών οργανισμών» (Α' 52), όπως το άρθρο 18 τροποποιήθηκε με την παρ. 3 του άρθρου 1 του Π.Δ/τος 448/1991 (Α' 165).

3. Τις διατάξεις του άρθρου 3 του Ν.Δ/τος της 17.7.1923 «Περί σχεδίων πόλεων» (Α' 228), όπως μεταγενέστερα τροποποιήθηκαν και συμπληρώθηκαν.

4. Τις διατάξεις των άρθρων 6 (παρ. 1, 7, 8, 9 και 16) του Ν. 1577/1985 «Γενικός Οικοδομικός Κανονισμός» (Α' 210), όπως τροποποιήθηκαν με το άρθρο 13 (παρ. 1, 2, 3) του Ν. 1647/1986 «Οργανισμός Κτηματολογίου και Χαρτογραφίσεων Ελλάδας (ΟΚΧΕ) και άλλες σχετικές διατάξεις» (Α' 141) και το άρθρο 1 (παρ. 3, 4) του Ν. 1772/1988 «Τροποποίηση διατάξεων του Ν. 1577/1985 «ΓΟΚ» και άλλες σχετικές διατάξεις» (Α' 91).

5. Τις διατάξεις της παραγράφου 1 (περ. ιδ') του άρθρου 23 του Ν. 1558/1985 «Κυβέρνηση και Κυβερνητικά Όργανα» (Α' 137).

6. Την 41452/1994/4.5.1989 απόφαση του Υπουργού Περιβάλλοντος, Χωροταξίας και Δημοσίων Έργων «Χωροθέτηση και οικιστική καταλληλότητα της έκτασης του αστικού και παραθεριστικού οικοδομικού συνεταιρισμού «ΣΤΕΓΑΣΤΙΚΗΣ ΑΠΟΚΑΤΑΣΤΑΣΕΩΣ ΥΠΑΛΛΗΛΩΝ ΚΡΗΤΗΣ» στην περιοχή Χωραφάκια της Κοινότητας Κουνουπιδιανών (Ν. Χανίων).

7. Την 53586/6312/14.7.1988 απόφαση του Αναπληρωτή Υπουργού Περιβάλλοντος, Χωροταξίας και Δημοσίων Έργων «Έγκριση προδιαγραφών πολεοδόμησης εκτάσεων που ανήκουν σε οικοδομικούς συνεταιρισμούς και οικοδομικούς οργανισμούς» (Β' 534).

8. Την 29657/30.10.1991 συμβολαιογραφική πράξη παραχώρησης και μεταβίβασης των κοινοχρήστων - κοινωφελών χώρων, της συμβολαιογράφου Αλίχης Μιχαήλ Κοκολιανάκη.

9. Την 40/1990 γνωμοδότηση του Κοινοτικού Συμβουλίου της Κοινότητας Κουνουπιδιανών (Ν. Χανίων).

10. Την 1/πρακτ. 31/1990 γνωμοδότηση του Συμβουλίου Χωροταξίας, Οικισμού και Περιβάλλοντος Ν. Χανίων.

11. Την 744/1991 γνωμοδότηση του Συμβουλίου της Επικρατείας, με πρόταση του Υπουργού Περιβάλλοντος, Χωροταξίας και Δημοσίων Έργων, αποφασίζουμε:

#### Άρθρο 1

Εγκρίνεται η πολεοδομική μελέτη της έκτασης του αστικού οικοδομικού συνεταιρισμού «Στεγαστικής Αποκαταστάσεως Υπαλλήλων Κρή-

της» (ΟΣΣΑΥΚ), που βρίσκεται στη θέση Χωραφάκια της Κοινότητας Κουνουπιδιανών (Ν. Χανίων) με τον καθορισμό οικοδομησίμων χώρων, οδών, πεζοδρόμων, κοινοχρήστων χώρων, χώρων πρασίνου, στάθμευσης αυτοκινήτων, παιδικής χαράς, χώρου πλατείας, πολιτιστικού κέντρου, παιδικού σταθμού, βιολογικού καθαρισμού, γραφείων - αναψυκτηρίων - καταστημάτων, χώρου αθλητικών εγκαταστάσεων, όπως φαίνεται στο σχετικό πρωτότυπο διάγραμμα σε κλίμακα 1:1000 που θεωρήθηκε από τον Προϊστάμενο της Διεύθυνσης Τοπογραφικών Εφαρμογών με την 103/1992 πράξη του και που αντίτυπό του σε φωτοσμίχρυνση δημοσιεύεται με το παρόν διάταγμα.

#### Άρθρο 2

Εγκρίνεται, όπως διατυπώνεται στα επόμενα άρθρα, ο πολεοδομικός κανονισμός της παραπάνω περιοχής, της οποίας το πολεοδομικό σχέδιο εγκρίνεται με το άρθρο 1 του παρόντος.

#### Άρθρο 3

Στους οικοδομήσιμους χώρους της παραπάνω περιοχής που χαρακτηρίζονται στο σχετικό διάγραμμα με στοιχεία Ο.Τ. επιτρέπεται η χρήση μόνο κατοικίας.

#### Άρθρο 4

Στο πρόσωπο των οικοπέδων οικοδομημένων ή μη που βρίσκονται στην περιοχή της οποίας το πολεοδομικό σχέδιο εγκρίνεται με το άρθρο 1 του παρόντος, επιβάλλεται προκήπιο πλάτους τεσσάρων (4), πέντε (5) και έξι (6) μέτρων, όπως φαίνεται στο σχετικό διάγραμμα.

#### Άρθρο 5

Τα ελάχιστα όρια εμβαδού και προσώπου καθώς και οι λοιποί όροι και περιορισμοί δόμησης των οικοπέδων καθορίζονται ως εξής:

- A. 1. Ελάχιστο πρόσωπο: δώδεκα (12) μέτρα.
- Ελάχιστο εμβαδόν: τετρακόσια (400) τ. μέτρα.
2. Μέγιστο ποσοστό κάλυψης των οικοπέδων: πενήντα τοις εκατό (50%) της επιφανείας τους.
3. Συντελεστής δόμησης: έξι δέκατα (0,6) με μέγιστο εμβαδόν δομημένης επιφανείας ανά μερίδα 240 τ.μ. για κατοικίες.
4. Στους χώρους αθλητικών εγκαταστάσεων και βιολογικού καθαρισμού καθορίζεται συντελεστής δόμησης 0,2 και ποσοστό κάλυψης 20% της επιφανείας τους.
5. Μέγιστο επιτρεπόμενο ύψος των κτιρίων επτά και μισό (7,5) μέτρα το οποίο προσαυξάνεται κατά 1,50 μ. σε περίπτωση κατασκευής κεκλιμένης στέγης.
6. Απαγορεύεται η κατασκευή κτιρίων επί υποστηλωμάτων (PILOTIS).
7. Επιβάλλεται ο έλεγχος των κτιρίων από την ΕΠΑΕ.

#### Άρθρο 6

Το τμήμα της έκτασης του παραπάνω Οικοδομικού Συνεταιρισμού που φαίνεται με μαύρη εστιγμένη γραμμή στο σχετικό διάγραμμα παραμένει εκτός σχεδίου.

#### Άρθρο 7

Η ισχύς του παρόντος διατάγματος αρχίζει από τη δημοσίευσή του στην Εφημερίδα της Κυβερνήσεως.

Στον Υπουργό Περιβάλλοντος, Χωροταξίας και Δημοσίων Έργων αναθέτουμε τη δημοσίευση και εκτέλεση του παρόντος διατάγματος.

Αθήνα, 3 Μαρτίου 1992

Ο ΠΡΟΕΔΡΟΣ ΤΗΣ ΔΗΜΟΚΡΑΤΙΑΣ  
**ΚΩΝΣΤΑΝΤΙΝΟΣ Γ. ΚΑΡΑΜΑΝΛΗΣ**

Ο ΥΠΟΥΡΓΟΣ

ΠΕΡΙΒΑΛΛΟΝΤΟΣ, ΧΩΡΟΤΑΞΙΑΣ ΚΑΙ ΔΗΜΟΣΙΩΝ ΕΡΓΩΝ  
**ΑΧΙΛΛΕΑΣ ΚΑΡΑΜΑΝΛΗΣ**

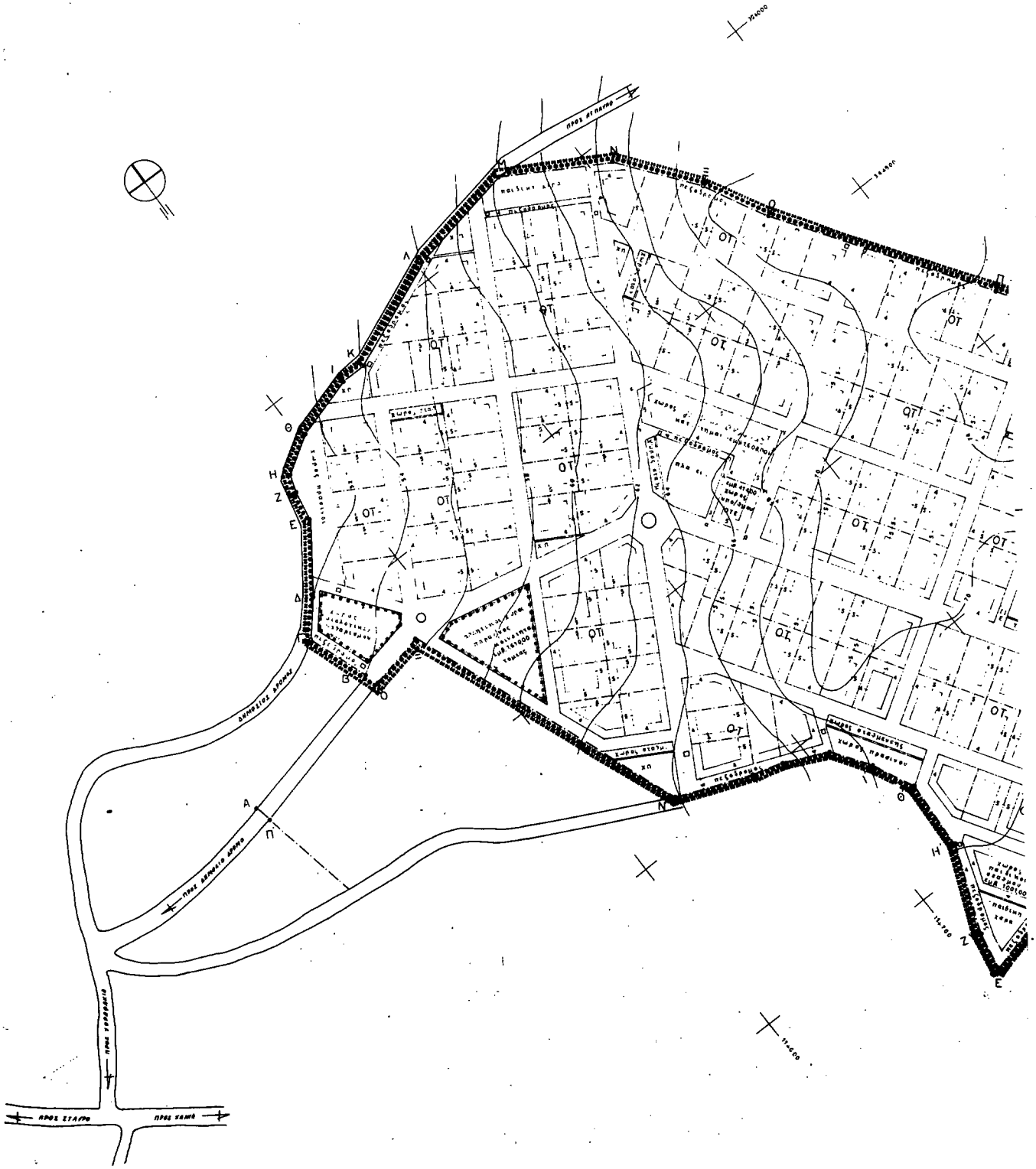

ΥΠΟΥΡΓΕΙΟ  
ΠΕΡΙΒΑΛΛΟΝΤΟΣ ΧΩΡΟΤΑΞΙΑΣ ΚΑΙ ΚΑΤΑΣΤΡΟΦΩΝ

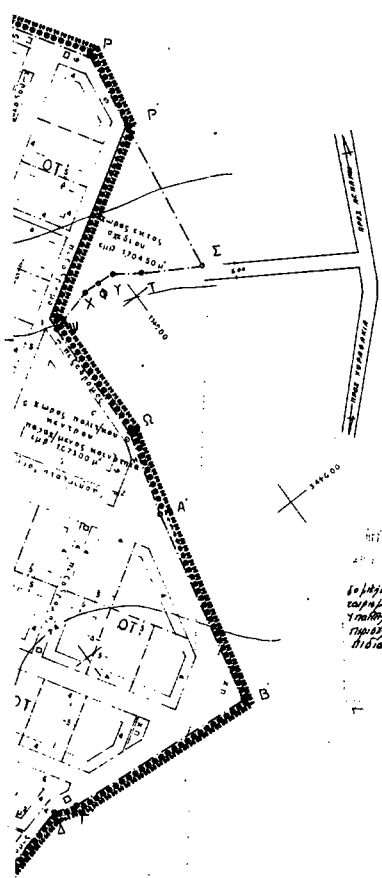

Γ. 103 / 92  
 Σημειώνεται ότι η παρούσα μελέτη βασίζεται στην κατάσταση των κτιρίων "Ισομετρική Αρκετοποίηση" του Δήμου Κρήνης (05/19/82) στην περιοχή που περιγράφεται στην Εγκύκλιος του Υπουργείου Πεδιανών (Α.Κ.Χ.Α.Υ.Κ.) 34/11/1982.  
 Ολκιστής  
 Γεω. Α. Βασιλοπούλου

**Ο.Σ.Σ.Α.Υ.Κ.**

- όριο ιδιοκτησίας Ο.Σ.Σ.Α.Υ.Κ. ΑΝΤΙΣΤΡΟΦΟΔΟΤΗΣΗ
- όριο πολεοδομικής λειτουργίας
- ##### όριο τερμα συντελεστή δόμησης (Σ.Α.)
- όριο τερμα λοιπών όρων δόμησης
- σημείο κτίσεως
- ρυμοτομική γραμμή (κρόνια)
- οικοδομική γραμμή (κόκκινη)

ΑΡΤΙΟΤΗΤΑ ΟΙΚΟΔΟΜΩΝ 400 μ<sup>2</sup>

	ΛΟΜΗΣ	ΚΑΛΥΨ.	Μ.ΥΦΗΣ
ΤΟΜΕΑΣ I	50%	50%	750 μ
ΤΟΜΕΑΣ II	50%	20%	750 μ

**ΠΟΛΕΟΔΟΜΙΚΗ ΜΕΛΕΤΗ**

ΜΕΛΕΤΕΣ	
1. κρ. μακροκ.	αρχ. πολ./μ.σ.
2. βιο. κούρσιμα	αρχ./μ.σ.
3. απθ. βουγιουκολεως	πολ.μ.π.κ./μ.σ.

**πολεοδομική οργάνωση λειτουργίας**

<b>Π-2.1</b>	<b>ρυθμοτομικό σχέδιο</b>
ΚΑΙΜΕΚΟ 1 : 1000	ΧΩΡΟΤΑΞΙΑ ΚΟΝΟΥΠΙΔΙΑΝΩΝ
ΦΕΒΡΟΥΑΡΙΟΣ 1990	<b>νομας ΧΑΝΙΩΝ</b>



Αριθ. Χ1258

(4)

Τροποποίηση ρυμοτομικού σχεδίου Δ. Πάτρας.  
Ο ΝΟΜΑΡΧΗΣ ΑΧΑΪΑΣ

Έχοντας υπόψη:

- 1) Το Ν.Α. της 17.7.1923 «Περί σχεδίων πόλεων και Κωμών του Κράτους» (ΦΕΚ 228Α/1923) όπως μεταγενέστερα τροποποιήθηκαν και συμπληρώθηκαν και ειδικότερα τα άρθρα 3 και 70.
- 2) Τον Α.Ν. 314/1968 (ΦΕΚ 47Α) όπως τροποποιήθηκαν και συμπληρώθηκαν με τα υπ' αρ. 1018/71 Ν.Δ/γμα (ΦΕΚ 220Α) και με την παρ. 3 του άρθρου 34 του Ν. 1577/85 (ΦΕΚ 219Α).
- 3) Τις διατάξεις του με αρ. 183/1986 Π.Δ/τος (ΦΕΚ 70Α) και ειδικότερα το άρθρο 1 παρ. 1.
- 4) Την με αρ. 476/29.7.1991 γνωμοδότηση του Δημοτικού Συμβουλίου Πάτρας.
- 5) Το με αρ. 2/1992 πρακτικό θέμα 11ον όπου η γνωμοδότηση του Σ.Χ.Ο.Π. Νομ. Αχαΐας, αποφασίζουμε:

Άρθρο 1. Εγκρίνεται η τροποποίηση του ρυμοτομικού σχεδίου Δ. Πάτρας και τροποποιήθηκε το Ο.Τ. 2223 δια καταργήσεως της πρασίας όπως αναλυτικά φαίνεται στο συνημμένο τοπογραφικό διάγραμμα κλίμακας 1:1000.

Άρθρο 2. Η παρούσα απόφαση μαζί με το τοπογραφικό διάγραμμα σε κλίμακα 1:1000 να αναρτηθεί στον πίνακα των ανακοινώσεων του τμήματος Πολεοδομίας από την ημέρα υπογραφής της και για 15 ημέρες.

Άρθρο 3. Η ισχύς της παρούσης απόφασης αρχίζει από την ημέρα δημοσίευσής στην Εφημερίδα της Κυβερνήσεως.

Η απόφαση αυτή να δημοσιευθεί στην Εφημερίδα της Κυβερνήσεως.

Πάτρα, 18 Φεβρουαρίου 1992

Ο Νομάρχης  
ΝΙΚ. ΤΑΓΑΡΗΣ

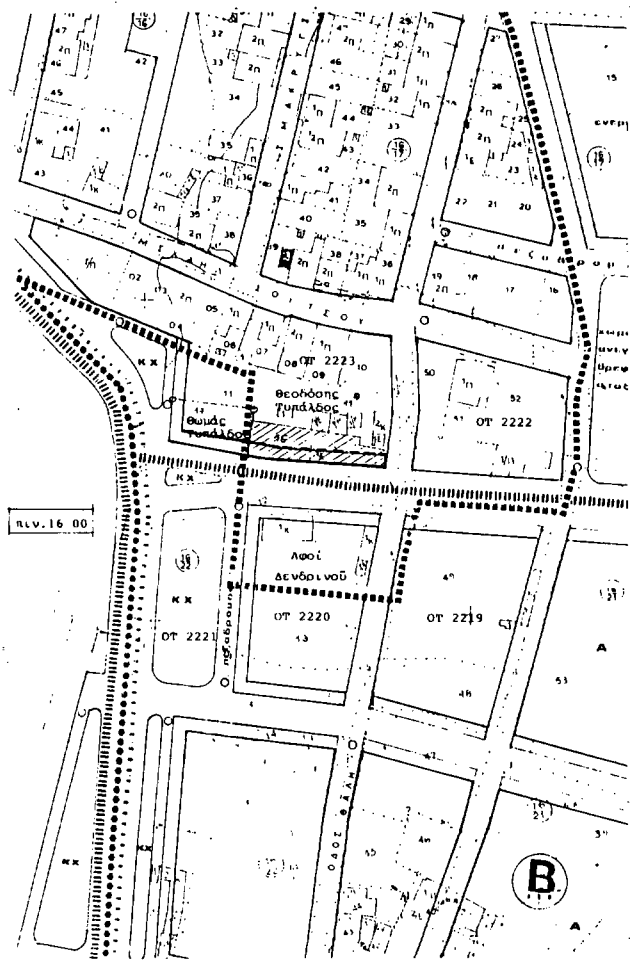

ΥΠΟΜΟΙΜΑ

- Ίδιοκτησία Εύαγγελο και Κωνσταντίνα Φραντζού
- Καταγεγραμμένη οικοδομική γραμμή
- Προτεινόμενη οικοδομική γραμμή
- 162211 Τυπάλος Θεόδωρος Θαλῆ 21'
- 162216 Φραντζής Εύαγγελος καί Κωνσταντίνα Θαλῆ 23'
- 162217 Τυπάλος Θωμάς Θαλῆ 23'
- 162213 Λωφί Δεσφίνοβου Θαλῆ 25'

ΓΡΑΦΕΙΟ ΜΕΛΕΤΩΝ - ΧΑΡΑ ΠΑΠΑΔΑΤΟΥ ΓΙΑΝΝΗΝΟΠΟΥΛΟΥ - ΚΙΡΙΑΚΟΥ 291 26221 ΠΑΤΡΑ

ΙΔΙΟΚΤΗΤΗΣ : ΕΥΑΓΓΕΛΟΣ ΚΑΙ ΚΩΝΣΤΑΝΤΙΝΑ ΦΡΑΝΤΖΟΥ		ΠΑΤΡΑ 02.02.1992 Το παρόν αποτελεί τον 4ο όρο / 1258/92 με 48 απόψεις κ. Δεσφίνοβου Φραντζή
ΕΡΓΟΝ : ΤΡΟΠΟΠΟΙΗΣΗ ΣΧΕΔΙΟΥ		
ΟΝΟΜΑ : ΚΡΥΑ ΙΤΣΕΝ		ΟΤΟΠΟΙΗΣΗ ΟΤΟΠΟΙΗΣΗ
ΕΚΔΟΣΗ : ΑΠΟΣΠΑΣΜΑ ΡΥΜΟΤΟΜΙΚΟΥ ΠΛ. 16/00		
ΗΜΕΡΟΜΗΝΙΑ : 17 ΙΟΥΝΙΟΥ 1991		ΚΑΙΜΑΡ 1:1000 ΑΡ.Ε.Κ.
ΥΠΕΥΘΥΝΟΙ ΜΗΧΑΝΙΚΟΙ ΑΡΧΙΤΕΚΤ. : Χαρίλ. Παπαδάτου ΣΤΑΤ. ΚΑ : Γιάννουβουλου		Δ. ΠΡΟΞΕΙΟ ΥΠΗΡΕΣΙΑΣ ΔΡΟΜΟΠΡΟΞΕΙΟ
ΜΗΧΑΝΟΣ.		

Αριθ. Χ.1875

(5)

Αναγνώριση του δρόμου που βρίσκεται στο οικοδομικό τετράγωνο 103 προϋπάρχοντος του 1923 μέσα στο εγκεκριμένο ρυμοτομικό σχέδιο Παρόδου Μεσσηνίας Ν. Αχαΐας.

Ο ΝΟΜΑΡΧΗΣ ΑΧΑΪΑΣ

Έχοντας υπόψη:

1. Τις διατάξεις του Ν. 3200/55 «Περί διοικητικής αποκεντρώσεως» και τις ίδιες του από 28.6.55 ΒΔ περί εξαιρέσεως από της αρμοδιότητας των Νομαρχιών μερικών αντικειμένων αρμοδιότητας του υπουργού Δ.Ε.
2. Τις διατάξεις του Ν.Δ. 712/70 και εκείνες του Β.Δ. 677/71 περί τροποποιήσεως και συμπληρώσεως του Β.Δ. 712/70.
3. Τις διατάξεις του Ν.Δ. 532/70 περί συμπληρώσεως των διατάξεων περί διοικητικής αποκεντρώσεως.
4. Τον Ν. 1032/80 περί συστάσεως του Υπουργείου Χ.Ο.Π.
5. Τον Ν. 1232/82 (ΦΕΚ 22Α') περί επαναφοράς σε ισχύ τροποποίηση και συμπλήρωσης των διατάξεων του ΝΔ 4352/64 και άλλες διατάξεις.
6. Τις 13905/721/24.6.82 και 24712/1248/21.6.82 κοινές αποφάσεις των Υπουργών Προεδρίας και Χ.Ο.Π.
7. Το αρ. 20 του Ν.Δ. 17.7.23 ΦΕΚ 228/Α/16.8.23 περί σχεδίων

πόλεων και την Ε. 34/20014/16.6.77 της Υπηρεσίας Οικισμού σχετικά με ιδιωτικές οδούς που προϋπάρχουν του έτους 1923.

8. Το Χ. 5160/92 έγγραφο του Τμ. Πολεοδομίας και Πολεοδ. Εφαρμογών στο Συμβούλιο ΧΟΠ Νομαρχίας Αχαΐας όπου εκφράζεται η άποψη του για το θέμα.

9. Την γνωμοδότηση του Συμβουλίου ΧΟΠ Ν. Αχαΐας που διατυπώθηκε με το 4/14.2.92 πρακτικό του θέμα 7ον, αποφασίζουμε:

Αναγνωρίζουμε σαν προϋπάρχουσα του έτους 1923 την συνέχεια της οδού Μεσσηνίας και όπως αναλυτικά φαίνεται στο συνημμένο τοπογραφικό διάγραμμα κλίμακας 1:200 και που φέρει την θεώρηση του προϊσταμένου του τμήματος Πολεοδομίας και Π.Ε. Νομ. Αχαΐας.

Η αναγνώριση της οδού γίνεται για την καλύτερη εξυπηρέτηση των περιοίκων.

Η παρούσα απόφαση ισχύει από την ημέρα δημοσίευσής στην Εφημερίδα της Κυβερνήσεως.

Η απόφαση αυτή να δημοσιευθεί στην Εφημερίδα της Κυβερνήσεως.

Πάτρα, 21 Φεβρουαρίου 1992  
Με εντολή Νομάρχη  
Ο Προϊστάμενος  
ΠΑΝ. ΓΟΥΝΑΡΟΠΟΥΛΟΣ

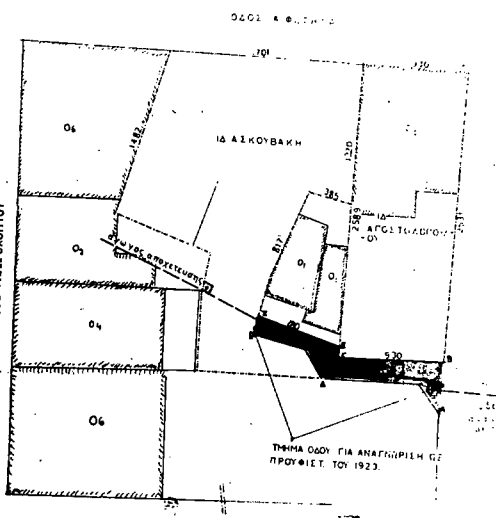

Αναγνώριση οδού (α/β/γ) Μεσσηνίας στο Α.Τ. 103 του οδοδ. α/β/γ  
Πάτρα σαν προϋπάρχουσα του έτους 1923

Πάτρα 21/2/92  
Για Δ. Γουναρόπουλος

ΕΦΗΜΕΡΙΣ ΤΗΣ ΚΥΒΕΡΝΗΣΕΩΣ

Α. ΣΚΟΥΒΑΚΗΣ	ΤΟΠΟΓΡΑΦΙΚΟ ΔΙΑΓΡΑΜΜΑ
ΑΝΑΓΝΩΡΙΣΗ ΤΜΗΜΑΤΟΣ ΔΡΟΜΟΥ ΠΡΟΥΦ. ΤΟΥ 1923. (ΣΥΝΕΧΕΙΑ ΤΩΡ. ΜΕΣΣΗΝΙΑΣ)	ΟΡΙΣΤΙΚΗ ΜΕΛΕΤΗ
Δ. ΓΟΥΝΑΡΟΠΟΥΛΟΣ ΔΙΡΕΚΤΩΡ ΓΕΩΓΡΑΦΙΚΩΝ ΕΡΕΥΝΩΝ ΕΠΙΧΕΙΡΗΣΙΑΚΟ ΔΙΕΥΡΥΝΩΝ ΜΕΛΕΤΕΣ ΚΑΙ ΣΧΕΔΙΑΣΜΟΙ ΤΕΧΝΙΚΟ ΓΕΝ. Δ/ΝΣΗ Π.Ε. Ν. ΑΧΑΪΑΣ ΠΑΤΡΑ Τ.Κ. 264 004	