

ΕΦΗΜΕΡΙΣ ΤΗΣ ΚΥΒΕΡΝΗΣΕΩΣ

ΤΗΣ ΕΛΛΗΝΙΚΗΣ ΔΗΜΟΚΡΑΤΙΑΣ

ΑΘΗΝΑ
7 ΑΠΡΙΛΙΟΥ 1992

ΤΕΥΧΟΣ ΤΕΤΑΡΤΟ

ΑΡΙΘΜΟΣ ΦΥΛΛΟΥ
331

ΠΕΡΙΕΧΟΜΕΝΑ

ΑΠΑΛΛΟΤΡΙΩΣΕΙΣ

ΑΠΟΦΑΣΕΙΣ

- Αναγκαστική απαλλοτρίωση ακινήτων στο χώρο του Μακρυγιάννη για αρχαιολογικούς σκοπούς. (Αναδημοσίευση) 1
- Αναγκαστική απαλλοτρίωση ακινήτου στο Κάστρο Καλαμάτας για αρχαιολογικούς σκοπούς. (Αναδημοσίευση) 2
- Αναγκαστική απαλλοτρίωση έκτασης στην περιοχή του Νομού Λάρισας, για τη νέα διπλή σιδηροδρομική γραμμή Λάρισας Πλατέως από Σ.Σ. Ραφάνης έως χ.θ. 395+000. (Αναδημοσίευση) 3

ΑΝΑΚΟΙΝΩΣΕΙΣ

- Ειδοποίηση για παρακατάθεση αποζημίωσης αναγκαστικής απαλλοτρίωσης ακινήτων στην έξοδο του Σιδ/κού Στ. Αμφικλείας από χ.θ. 181+172 έως 181-800 της γρ. Πειραιώς - Πλατέως 4

ΠΟΛΕΟΔΟΜΙΑ

ΑΠΟΦΑΣΕΙΣ

- Κατηγοριοποίηση και καθορισμός ορίων οικισμών Μίχα Κοιν. Κομπηγαδίου, Τσαμπουριά Κοιν. Λακκωμάτων Επαρχίας Πάτρας Ν. Αχαΐας 5

ΑΠΑΛΛΟΤΡΙΩΣΕΙΣ

ΑΠΟΦΑΣΕΙΣ

- Αριθ. 1114020/8388/0010 (1)
Αναδημοσιεύεται, επειδή δημοσιεύτηκε εσφαλμένα στο ΦΕΚ 124/7.2.92 (τ.Δ').
Αναγκαστική απαλλοτρίωση ακινήτων στο χώρο του Μακρυγιάννη για αρχαιολογικούς σκοπούς. (Αναδημοσίευση)

ΟΙ ΥΠΟΥΡΓΟΙ ΟΙΚΟΝΟΜΙΚΩΝ ΚΑΙ ΠΟΛΙΤΙΣΜΟΥ

Έχοντας υπόψη:

1. Τις διατάξεις του Ν.Δ/τος 797/1971 «περί αναγκαστικών απαλλοτριώσεων» σε συνδυασμό με τις διατάξεις του Β.Δ/τος 139/1971 «περί της αρμοδιότητας των νομαρχών προς κήρυξη αναγκαστικών τινων απαλλοτριώσεων».
2. Τις διατάξεις του άρθρου 1 του Νόμου ΒΡΕΖ/1893 «περί αναγκαστικής απαλλοτρίωσης ακινήτων προς συντήρησιν ή ανεύρεσιν αρχαιοτήτων».
3. Το από 5.11.1987 απόσπασμα πρακτικού από τη συνεδρίαση του Κεντρικού Αρχαιολογικού Συμβουλίου με αριθ. 21/30.6.1987, αποφασίζουμε:

Κηρύσσουμε την αναγκαστική απαλλοτρίωση, για λόγους δημόσιας ωφέλειας και ειδικότερα για την προστασία, συντήρηση και ανάδειξη του Νέου Μουσείου που πρόκειται να ανεγερθεί εκεί και την ανάδειξη

σημαντικών αρχαιοτήτων που έχουν ανακαλυφθεί ήτοι τέμενος Κόδρου Βασιλῆς και Νηλέως, οδός που συνενώνει το τέμενος του Διονύσου Ελευθέρως με τις πύλες προς το Φάληρο και το Ιερό του Διονύσου εν Λιμναις, διάφορα κτίρια της Ρωμαϊκής περιόδου και μωσαϊκά δάπεδα που συνεχίζουν να αποκαλύπτονται στο χώρο και την συνένωσή τους με τον υπόλοιπο χώρο της Νότιας πλευράς του Λόφου και της ίδιας της Ακρόπολης έκτασης συνολικού εμβαδού 6.384,29 μ2 που βρίσκεται μεταξύ των οδών Μακρυγιάννη, Χατζηχρήστου, Μητσαίων και Δ. Αρεοπαγίτου του Δήμου Αθηναίων νομού Αττικής και εικονίζεται με κλίμακα 1:500 και με αριθμούς ιδιοκτησιών 1, 2, 3, 4, 5, 6, 7, 8, 9, 10, 11, 12, 13, 14, 15, 16, 17, 18, 19, 20, 21, 22, 23, 24, 25, 26, 27 και 28 στο από 19.12.1990 και με Α/Α 2412 κτηματολογικό διάγραμμα και στον αντίστοιχο κτηματολογικό πίνακα του Ταμείου Αρχαιολογικών Πόρων και Απαλλοτριώσεων, τα οποία έχουν θεωρηθεί από τον Προϊστάμενο Αποτυπώσεων και Συντηρήσεων Κτιρίων του ΤΑΠΑ Ηλία Σ. Μαυροδόντη στις 19 Δεκεμβρίου 1990.

Στην έκταση που απαλλοτριώνεται προβάλλουν δικαιώματα κυριότητας οι: 1) Δεληγιάνης Δημήτριος, 2) Συγγελίδης Γεώργιος κ.λπ.
Η απαλλοτρίωση κηρύσσεται υπέρ του Δημοσίου και με δαπάνη του Ταμείου Αρχαιολογικών Πόρων και Απαλλοτριώσεων.

Η απόφαση αυτή να δημοσιευθεί στην Εφημερίδα της Κυβερνήσεως.

Αθήνα, 12 Μαρτίου 1992

ΟΙ ΥΠΟΥΡΓΟΙ

ΟΙΚΟΝΟΜΙΚΩΝ ΠΟΛΙΤΙΣΜΟΥ
ΙΩΑΝ. ΠΑΛΑΙΟΚΡΑΣΣΑΣ Α. ΨΑΡΟΥΔΑ - ΜΠΕΝΑΚΗ

- Αριθ. 1113046/8414/0010 (2)
Αναδημοσιεύεται, επειδή δημοσιεύτηκε εσφαλμένα στο ΦΕΚ 124/7.2.92 (τ.Δ').
Αναγκαστική απαλλοτρίωση ακινήτου στο Κάστρο Καλαμάτας για αρχαιολογικούς σκοπούς. (Αναδημοσίευση)

ΟΙ ΥΠΟΥΡΓΟΙ ΟΙΚΟΝΟΜΙΚΩΝ ΚΑΙ ΠΟΛΙΤΙΣΜΟΥ

Έχοντας υπόψη:

1. Τις διατάξεις του Ν.Δ/τος 797/1971 «περί αναγκαστικών απαλλοτριώσεων» σε συνδυασμό με τις διατάξεις του Β.Δ/τος 139/1971 «περί της αρμοδιότητας των νομαρχών προς κήρυξη αναγκαστικών τινων απαλλοτριώσεων».
2. Τις διατάξεις του άρθρου 1 του Νόμου ΒΡΕΖ/1893 «περί αναγκαστικής απαλλοτρίωσης ακινήτων προς συντήρησιν ή ανεύρεσιν αρχαιοτήτων».
3. Το από 23.6.1989 απόσπασμα πρακτικού από τη συνεδρίαση του Κεντρικού Αρχαιολογικού Συμβουλίου με αριθ. 13/11.4.1989, αποφασίζουμε:

Κηρύσσουμε την αναγκαστική απαλλοτρίωση, για λόγους δημόσιας ωφέλειας και ειδικότερα για την προστασία, συντήρηση και ανάδειξη του Κάστρου Καλαμάτας νομού Μεσσηνίας, έκτασης εμβαδού 671,17

μ2 που βρίσκεται σε επαφή με την ανατολική πλευρά του Κάστρου και εικονίζεται με κλίμακα 1:200 και με στοιχεία Α-Β-Γ-Δ-Ε-Ζ-Η-Θ-Ι-Κ-Λ-Μ-Α στο από 23.5.1991 και με Α/Α 2451 κτηματολογικό διάγραμμα πίνακα του Θ. Καλαμπάκου το οποίο έχει θεωρήσει ο Προϊστάμενος Αποτυπώσεων και Συντηρήσεως Κτιρίων του ΤΑΠΑ Μ. Μαυραϊδής στις 24 Μαΐου 1991.

Στην έκταση που απαλλοτριώνεται προβάλλει δικαιώματα κυριότητας ο Βαβούλης Ζαφείρης του Κων/νου.

Η απαλλοτρίωση κηρύσσεται υπέρ του Δημοσίου και με δαπάνη του Ταμείου Αρχαιολογικών Πόρων και Απαλλοτριώσεων.

Η απόφαση αυτή να δημοσιευθεί στην Εφημερίδα της Κυβερνήσεως.

Αθήνα, 12 Μαρτίου 1992

ΟΙ ΥΠΟΥΡΓΟΙ

ΟΙΚΟΝΟΜΙΚΩΝ
ΙΩΑΝ. ΠΑΛΑΙΟΚΡΑΣΣΑΣ

ΠΟΛΙΤΙΣΜΟΥ
Α. ΨΑΡΟΥΔΑ - ΜΠΕΝΑΚΗ

Αριθ. 1007622/282/0010 (3)

Αναδημοσιεύεται, επειδή δημοσιεύτηκε εσφαλμένα στο ΦΕΚ 136/11.2.92 (τ.Δ').

Αναγκαστική απαλλοτρίωση έκτασης στην περιοχή του Νομού Λάρισας, για τη νέα διπλή σιδηροδρομική γραμμή Λάρισας Πλατέος από Σ.Σ. Ραφάνης έως χ.θ. 395+000. (Αναδημοσίευση)

ΟΙ ΥΠΟΥΡΓΟΙ

ΟΙΚΟΝΟΜΙΚΩΝ ΚΑΙ ΜΕΤΑΦΟΡΩΝ ΚΑΙ ΕΠΙΚΟΙΝΩΝΙΩΝ

Έχοντας υπόψη:

1. Τις διατάξεις του Ν.Δ/τος 797/1971 «περί αναγκαστικών απαλλοτριώσεων» σε συνδυασμό με τις διατάξεις του Β.Δ/τος 139/1971 «περί της αρμοδιότητας των νομαρχών προς κήρυξη αναγκαστικών των απαλλοτριώσεων».

2. Τις διατάξεις της παρ. Ι του άρθρου 7 του Β.Δ/τος 532/1972 «περί Κωδικοποίησης εις ενιαίο κείμενο των περί ίδρύσεως του Οργανισμού Σιδηροδρόμων Ελλάδος ισχυουσών διατάξεων», αποφασίζουμε:

Κηρύσσουμε την αναγκαστική απαλλοτρίωση, για λόγους δημόσιας ωφέλειας και ειδικότερα για τη νέα διπλή σιδηροδρομική γραμμή Λάρισας - Πλατέος από Σ.Σ. Ραφάνης έως Χ.Θ. 395+000, έκτασης συνολικού εμβαδού 164.150 μ2, η οποία βρίσκεται στην κτηματική περιοχή του Νομού Λάρισας και φαίνεται με κόκκινη περιβάλλουσα γραμμή στο από 10.6.1991 με κλίμακα 1:1000 και αριθ. σχεδίου 1829 κτηματολογικό διάγραμμα της Υπηρεσίας Μελετών - Δ/ση Νέων Έργων του ΟΣΕ και στον πάνω σε αυτό κτηματολογικό πίνακα, που μελετήθηκαν από τους Χ. Μηλίτη και Β. Γκόρλα και θεωρήθηκαν στις 14.8.91 από τον Διευθυντή της Διεύθυνσης Ανάπτυξης Μεταφορών του Υπουργείου Μεταφορών και Επικοινωνιών.

Στην έκταση που απαλλοτριώνεται προβάλλουν δικαιώματα κυριότητας οι: 1) Σκέντος Νικόλαος, 2) Γιαγκος Ιωάννης κ.λπ.

Η απαλλοτρίωση κηρύσσεται υπέρ και με δαπάνη του Οργανισμού Σιδηροδρόμων Ελλάδος Α.Ε.

Η απόφαση αυτή να δημοσιευθεί στην Εφημερίδα της Κυβερνήσεως.

Αθήνα, 12 Μαρτίου 1992

ΟΙ ΥΠΟΥΡΓΟΙ

ΟΙΚΟΝΟΜΙΚΩΝ
ΙΩΑΝ. ΠΑΛΑΙΟΚΡΑΣΣΑΣ

ΜΕΤ/ΡΩΝ & ΕΠΙΚ/ΝΙΩΝ
ΝΙΚ. Α. ΓΚΕΛΕΣΤΑΘΗΣ

ΑΝΑΚΟΙΝΩΣΕΙΣ

Αριθ. 270093/810-37-4 (4)

Ειδοποίηση για παρακατάθεση αποζημίωσης αναγκαστικής απαλλοτρίωσης ακινήτων στην έξοδο του Σιδ/κού Στ. Αμφικλείας από χ.θ. 181+172 έως 181-800 της γρ. Πειραιώς - Πλατέως.

Ο ΓΕΝΙΚΟΣ ΔΙΕΥΘΥΝΤΗΣ ΤΟΥ ΟΡΓΑΝΙΣΜΟΥ
ΣΙΔΗΡΟΔΡΟΜΩΝ ΕΛΛΑΔΟΣ

Έχοντας υπόψη:

1. Τις διατάξεις των άρθρων 7 και 11 του Ν.Δ. 797/71 περί ανα-

γκαστικών απαλλοτριώσεων πληροφορούμε όσους:

α) Έχουν δικαιώματα κυριότητας και άλλα εμπράγματα δικαιώματα στα ακίνητα που απαλλοτριώθηκαν με την Γ/Φ 311/856/19.1.88 Νομαρχίας Φθιώτιδας (ΦΕΚ 68/Δ/1.2.88) για την κατασκευή παρακαμπτηρίων γραμμών στο Δήμο Αμφικλείας μεταξύ χ.θ. 181+172 έως 181+800 της γρ. Πειραιώς - Πλατέος.

β) Έχουν εγγράφει υποθήκη ή έχουν επιβάλει κατασκευή ή με οποιοδήποτε άλλο τρόπο διεκδικούν δικαιώματα στα ακίνητα που απαλλοτριώθηκαν, ότι η αποζημίωση που καθόρισε το Μονομελές Πρωτοδικείο Λαμίας με την 126/1990 απόφαση που για τα ακίνητα που εικονίζονται στο 12896/6.5.87 κτηματολογικό διάγραμμα που πίνακα έχει κατατεθεί στο Ταμείο Παρακαταθηκών και Δανείων (Γραφείο Αμφικλείας Φθιώτιδας) και έχει εκδοθεί το 4313/17.1.92 γραμματίο σύστασης παρακατάθεσης για το ποσό των 816,060 δρχ.

2. Παραπάνω αποζημίωση θα αποδοθεί στους δικαιούχους που θα αναγνωρισθούν σύμφωνα με το Νόμο.

(Αριθμός διπλοτύπου 9105629/92 του ΚΒ' Δημόσιου Ταμείου Αθηνών της 2.3.92).

Αθήνα, 11 Μαρτίου 1992

Ο Γενικός Διευθυντής
Δ. ΚΑΡΑΠΑΝΟΣ

ΠΟΛΕΟΔΟΜΙΑ ΑΠΟΦΑΣΕΙΣ

Αριθ. Χ 7074/86 (5)

Κατηγοριοποίηση και καθορισμός ορίων οικισμών Μίχα Κοιν. Κομπηγαδίου, Τσαμπουριά Κοιν. Λακκωμάτων Επαρχίας Πάτρας Ν. Αχαΐας.

Ο ΝΟΜΑΡΧΗΣ ΑΧΑΪΑΣ

Έχοντας υπόψη:

1. Το από 24.4.85 (ΦΕΚ Δ/3.5.85) «Περί τρόπου καθορισμού ορίων οικισμών της χώρας μέχρι 2.000 κατοίκους, κατηγορίας αυτών και καθορισμού όρων και περιορισμών δόμησής τους».

2. Το από 14.2.87 Π.Δ. (ΦΕΚ 133Δ/23.2.87), που αφορά τροποποίηση, των από 24.4.85 «Τρόπος καθορισμού ορίων οικισμών της χώρας μέχρι 2000 κατοίκους κατηγορίες αυτών και καθορισμός όρων και περιορισμών δόμησής τους» (ΦΕΚ 181Δ') και από 20.8.85 «πολεοδόμηση και επέκταση οικισμών της χώρας μέχρι 2000 κατοίκους και τροποποίησή του από 24.4.85 Π.Δ/τος ΦΕΚ 414/Δ».

3. Τα πληθυσμιακά στοιχεία της τελευταίας απογραφής του Κράτους της ΕΣΥΕ.

4. Τη μελέτη σχεδιασμού ανοικτών πόλεων, που εκπονήθηκε από ομάδα μελετητών που έκανε προτάσεις για την οριοθέτηση, κατηγοριοποίηση κ.λπ. των οικισμών του Ν. Αχαΐας σύμφωνα με τις προδιαγραφές του ΥΠΕΧΩΔΕ.

5. Την υπ' αριθμ. 14/86 απόφαση Κοινοτικού Συμβουλίου Λακκωμάτων.

6. Την υπ' αριθμ. Π4/2/14.2.92 γνωμοδότηση του Συμβουλίου ΧΟΠ του Ν. Αχαΐας, αποφασίζουμε:

1. Την κατηγοριοποίηση των οικισμών Μίχα Κοιν. Νέου Κομπηγαδίου και Τσαμπουριάς Κοιν. Λακκωμάτων όπως παρακάτω:

- Θέση στο χώρο (Α2) Τουριστική
- Βαθμός προστασίας: (Β2) Αδιάφορο
- Δυναμικότητα: (Γ2) Στάσιμοι
- Βαθμός διασποράς: (Δ1) Συνεκτικί
- Μέγεθος: (Ε1) Μικροί

2. Καθορίζουμε τα όρια των οικισμών Μίχα Κοιν. Ν. Κομπηγαδίου και Τσαμπουριά Κοιν. Λακκωμάτων όπως αυτά φαίνονται στα 4 διαγράμματα του οικισμού κλίμακας 1:1000, που συνοδεύουν την απόφαση που φέρει την σφραγίδα του ΣΧΟΠ. Λοιποί όροι και περιορισμοί δόμησης θα καθορισθούν με την Μελέτη Πολεοδομίας των οικισμών.

Η απόφαση αυτή να δημοσιευθεί στην Εφημερίδα της Κυβερνήσεως.

Πάτρα, 17 Μαρτίου 1992

Ο Νομάρχης
ΝΙΚ. ΤΑΓΑΡΗΣ

ΝΟΜΟΣΧΕΔΙΟ
ΔΙΕΥΘΥΝΣΗ ΠΟΛΕΟΔΟΜΙΑΣ

ΚΤΗΜΑΤΟΛΟΓΙΚΟ ΔΙΑΓΡΑΜΜΑ

ΑΑ 1037
1/07.04

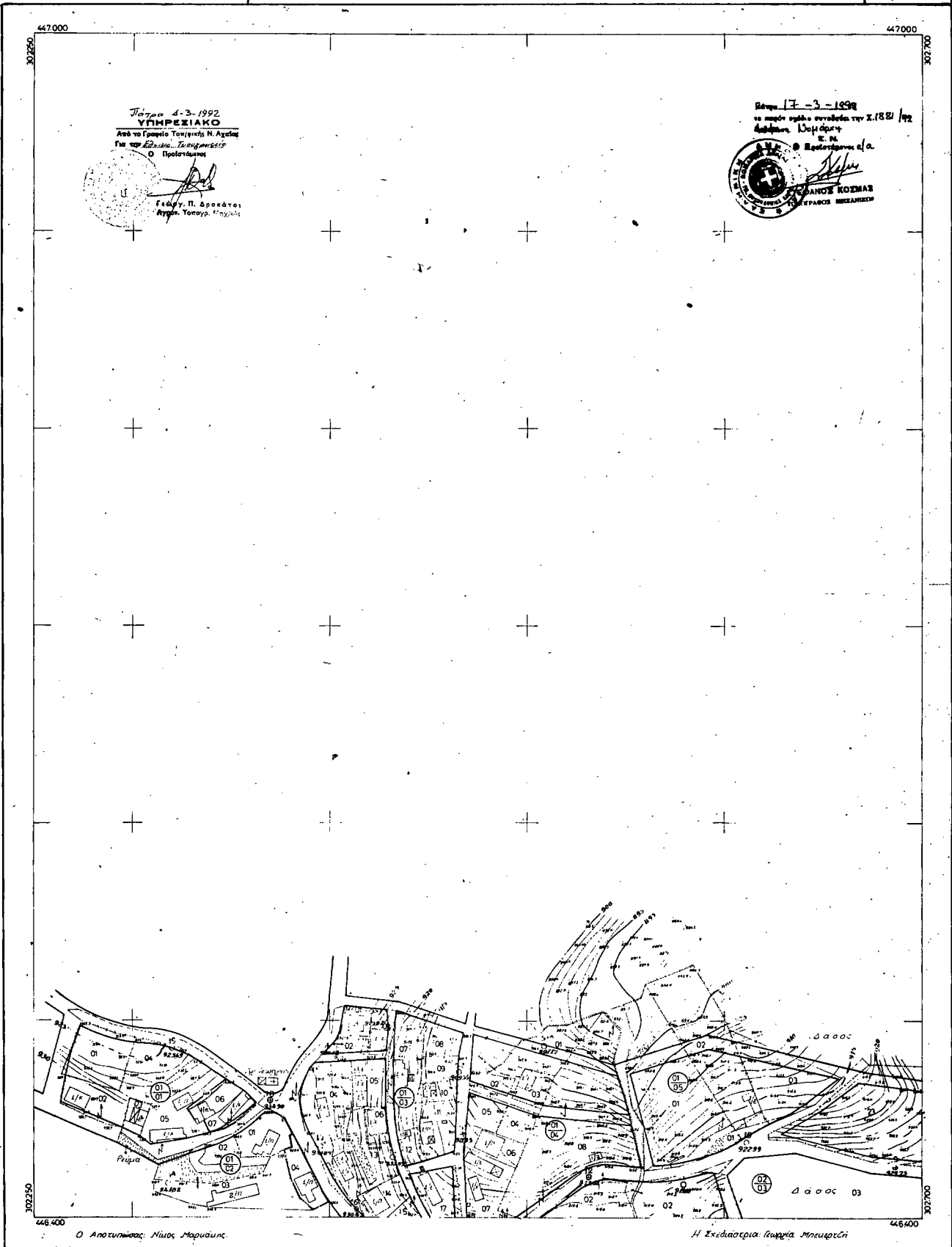

Πάρις 4-3-1992
ΥΠΗΡΕΣΙΑΚΟ
Από το Γραφείο Τοπογραφ. Ν. Αρχών
για τον Εθνικό Τοπογραφικό
Ο Προϊστάμενος
[Signature]
Γεώργ. Π. Αρσένος
Αρχ. Τοπογρ. Μητρώου

Πάρις 17-3-1994
σε απάντηση συντάξεως της Σ.Π.Σ.Π. 1992
Απόφαση Δ.Σ.Μ.Π.Α.
Σ. Π.
Ο Προϊστάμενος α.α.
[Signature]
ΓΕΩΡΓΙΟΣ ΚΟΣΜΑΣ
ΑΡΧ. ΤΟΠΟΓΡ. ΜΗΤΡΩΟΥ

Ο Αποτυπώσιος Νίκος Μαρμαίλης.

Η Σχεδιαστριά Γαβριέλα Μπελεσιάνη

Ελληνικό DATUM
Εγκύρια Μετατορική προβολή 3^ο
Μενιερνός μεταβλητός -3 απ' Αθήνα
Ο περιμετρικός τετραγωνικός του διαγράμματος
είναι της προβολής HATT του κέντρου φύλλου
με $\psi = 38' 15''$ και $\lambda = 1 45'$ απ' Αθήνα

Κλίμακα 1:1000

ΝΟΜΟΣ	34	ΑΧΑΪΑΣ	
ΔΗΜΟΣ Η ΚΟΙΝ.	116	ΚΟΜΠΟΤΑΔΙΟΥ ΛΑΚΚΟΝΗΣΙΩΝ	
Μεθόδος συντάξεως		Τοπογραφική σταθμεία	ΕΠΙΣΤΗΜΗ
		Κινηματογραφική βινυλίτις	ΕΠΙΣΤΗΜΗ
Χρονος συντάξεως	ΓΕΝΑΡΗΣ 1988	ΕΡΕΥΝΗΤΗΣ	Ο ΜΕΛΕΤΗΣ
		ΕΡΕΥΝΗΤΗΣ	ΕΡΕΥΝΗΤΗΣ

ΠΕΡΙΦΕΡΕΙΑ ΑΧΑΪΑΣ
ΔΙΕΥΘΥΝΣΗ ΠΟΛΕΟΔΟΜΙΑΣ

ΚΤΗΜΑΤΟΛΟΓΙΚΟ ΔΙΑΓΡΑΜΜΑ

Δ.Α. 1037
1/09.03

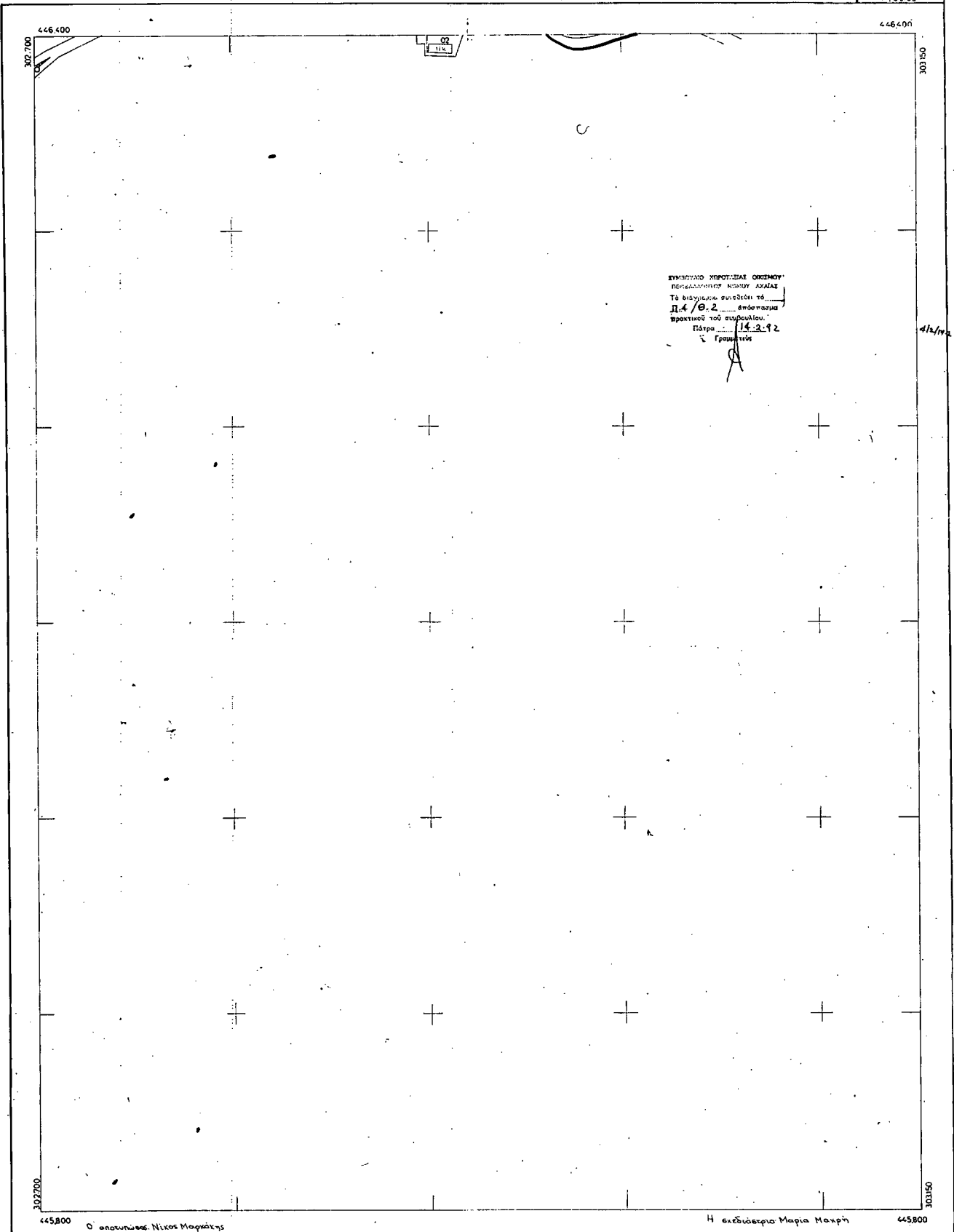

ΣΥΜΒΟΛΙΣΜΟΙ ΧΡΗΣΕΩΣ ΟΙΚΙΣΜΟΥ
ΠΕΡΙΦΕΡΕΙΑΣ ΑΧΑΪΑΣ
Το διαγράμμο συντάχθηκε με
Π.Δ/Φ.2 από τον κ.α.α.
Πρακτικό του συμβουλίου.
Πάτρα 14.2.92
Γραμμάτις

Ελληνικό ΟΓΚΥΜ
Εγκάρσια Μερκаторική προβολή 3^η
Κεντρικός μεσημβρινός 3 απ Αθήνα
Ο περιμετρικός τετραγωνισμός του διαγράμματος
είναι της προβολής ΜΑΤΤ του κέντρου φύλλου,
με φ = 38'15" και λ = 17°45' απ Αθήνα

Κλίμα κα 1:1.000

Ν Ο Μ Ο Σ	34	ΑΧΑΪΑΣ	
ΔΗΜΟΣ Η ΚΟΙΝ.	116	ΚΟΡΥΘΑΙΩΝ-ΛΑΚΕΝΙΑΣ	
Μέθοδος σύνταξης		Τοπογραφικά στοιχεία	επίγειο
Χρόνος σύνταξης		Κτηματολογικά στοιχεία	επίγειο
		ΓΕΝΑΡΗΣ	1988
		ΦΡΑΞΙΟ ΤΟΠΙΚΗΣ	Μ.Σ.ΧΑΪΔΕ

ΝΟΜΑΡΧΙΑ ΑΧΑΪΑΣ
ΔΙΕΥΘΥΝΣΗ ΠΟΛΕΟΔΟΜΙΑΣ

ΚΤΗΜΑΤΟΛΟΓΙΚΟ ΔΙΑΓΡΑΜΜΑ

ΑΑ 1037
1/07.03

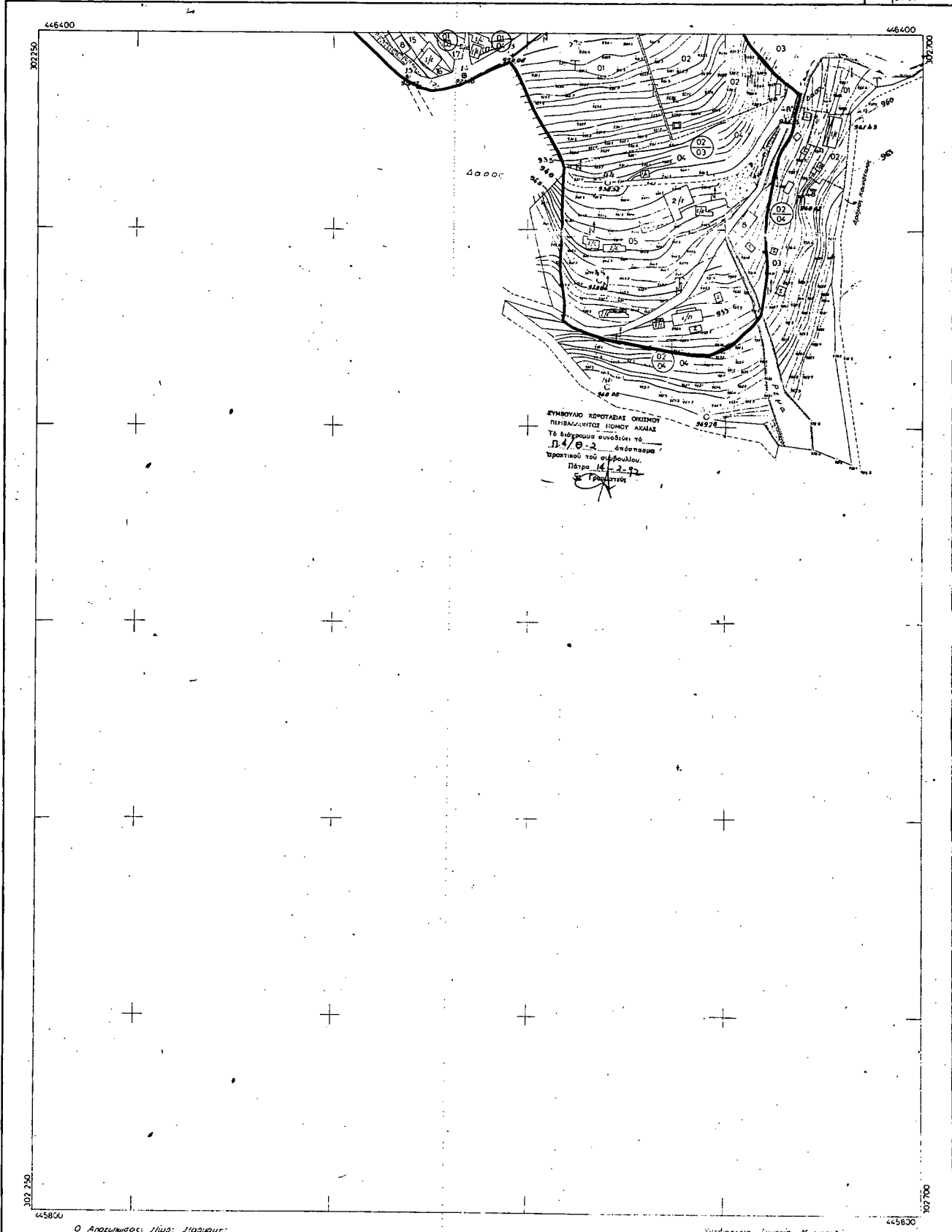

ΣΥΜΒΟΛΙΑ ΧΡΗΣΤΑΔΕΣ ΟΡΙΣΜΟΙ
 ΠΕΡΙΒΑΛΛΟΝΤΟΣ ΠΕΡΙΟΥ ΑΧΑΪΑΣ
 Το παρόν συμβόλιό το
 Π.Υ.Θ.Σ. έδωσαν
 προτάσει του εμβουλίου
 Πάτρα 14-2-72
 Σ. Γκουλιός

Ελληνικό ΘΑΥΜ
 Έγκριση Μεταρρυθμ. προβλ. 7
 Κεντρικό μετρίβον 3 απ' Αθήνα
 Οπικριτακό μετρίβον το διαγράμμο
 λινά τη προβλ. ΝΑΤΙ του κέντρου φύλου
 με 300 π' και 3 1 45 απ' Αθήνα

Κλίμακα 1:1000

ΚΟΜΟΣ	34	ΑΧΑΪΑΣ
ΔΗΜΟΣ Η ΚΟΜ. ΠΕ	ΚΟΥΤΡΑΔΙΟΥ ΛΑΚΚΟΜΑΤΙ	
Ύψος συνολ. 2	Τοπογραφ. σία. για	ΕΓΚΛΗ
	Κτηματολογ. σία. για	ΕΓΚΛΗ
Υπόψη κ. Γκουλιός	ΓΕΝΑΡΗΣ 1966	

ΝΟΜΑΡΧΙΑ ΑΧΑΪΑΣ
ΔΙΕΥΘΥΝΣΗ ΠΟΛΕΟΔΟΜΙΑΣ

ΚΤΗΜΑΤΟΛΟΓΙΚΟ ΔΙΑΓΡΑΜΜΑ

Δ.Α. 10.37
1.08.04

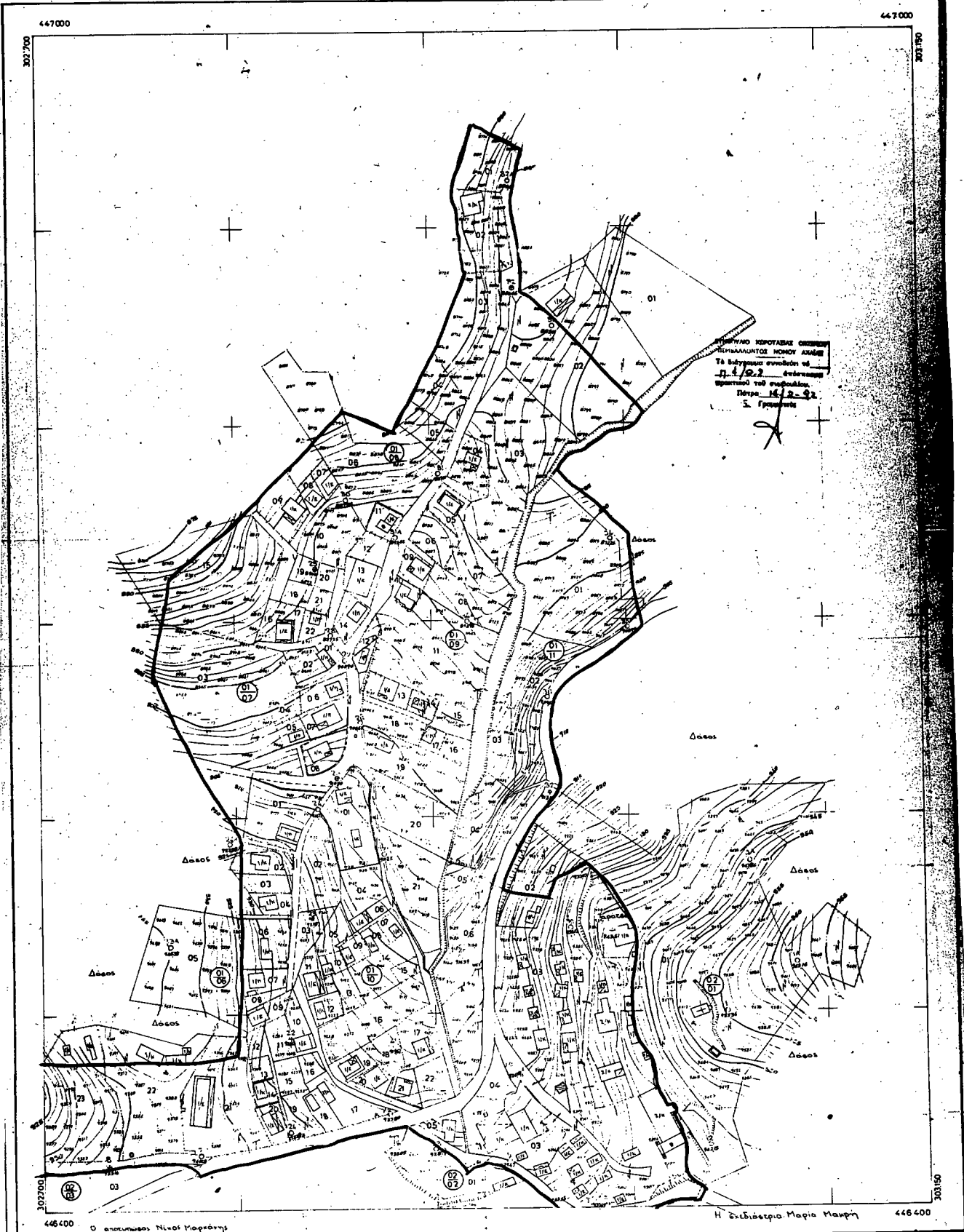

ΠΡΩΤΟ ΚΑΤΑΣΤΑΣ ΟΙΚΙΣΜΟΥ
ΚΑΤΑΣΤΑΣΗ ΚΟΙΝΩΝ ΑΝΩΝ
Τα τετραγώνια αριθμούνται με
Π.Α.Σ. σύμφωνα με
Κανονισμό του εναρμόνιστου
Πόλεμου 14/2-92
Σ. Γραφείο

Ν.Ο.Μ.Ο.Σ	34	ΑΧΑΪΑΣ	
ΔΗ.Μ.Ο.Σ Η ΚΟΙΝ.	116	ΚΑΤΑΣΤΑΣΗ-ΑΝΩΝ ΚΟΙΝΩΝ	
Μεθόδος συντάξης	Τοπογραφικά στοιχεία	ΕΚΤΙΜΕΙΑ	
	Κτηματολογικοισοιχεία	ΕΚΤΙΜΕΙΑ	
Χρόνος συντάξης	ΓΕΝΑΡΗΣ 1988	ΟΜΕΛΕΤΗΣ	ΓΡΑΦΕΙΟ ΤΟΠΙΚΗΣ Ν.Α.ΧΑΪΑΣ

Ελληνικό DATUM
Εγκάρσια Μεταβολή προβολή 3'
Κεντρικός μεσημβρινός-3 απ Αθήνα
Ο περιμετρικός τετραγωνισμός του διαγράμματος
είναι της προβολής HATT του κέντρου φύλλου
με φ = 38' 15" και λ = 1450m Αθήνα

Κλίμακα 1:1.000

Η Εκτελεστριά Μαρία Μανή

ΝΟΜΑΡΧΙΑ ΑΧΑΪΑΣ
ΔΙΕΥΘΥΝΣΗ ΠΟΛΕΟΔΟΜΙΑΣ

ΚΤΗΜΑΤΟΛΟΓΙΚΟ ΔΙΑΓΡΑΜΜΑ

Εθν. Τίτλος Ε.Α 10.37
1.09.04

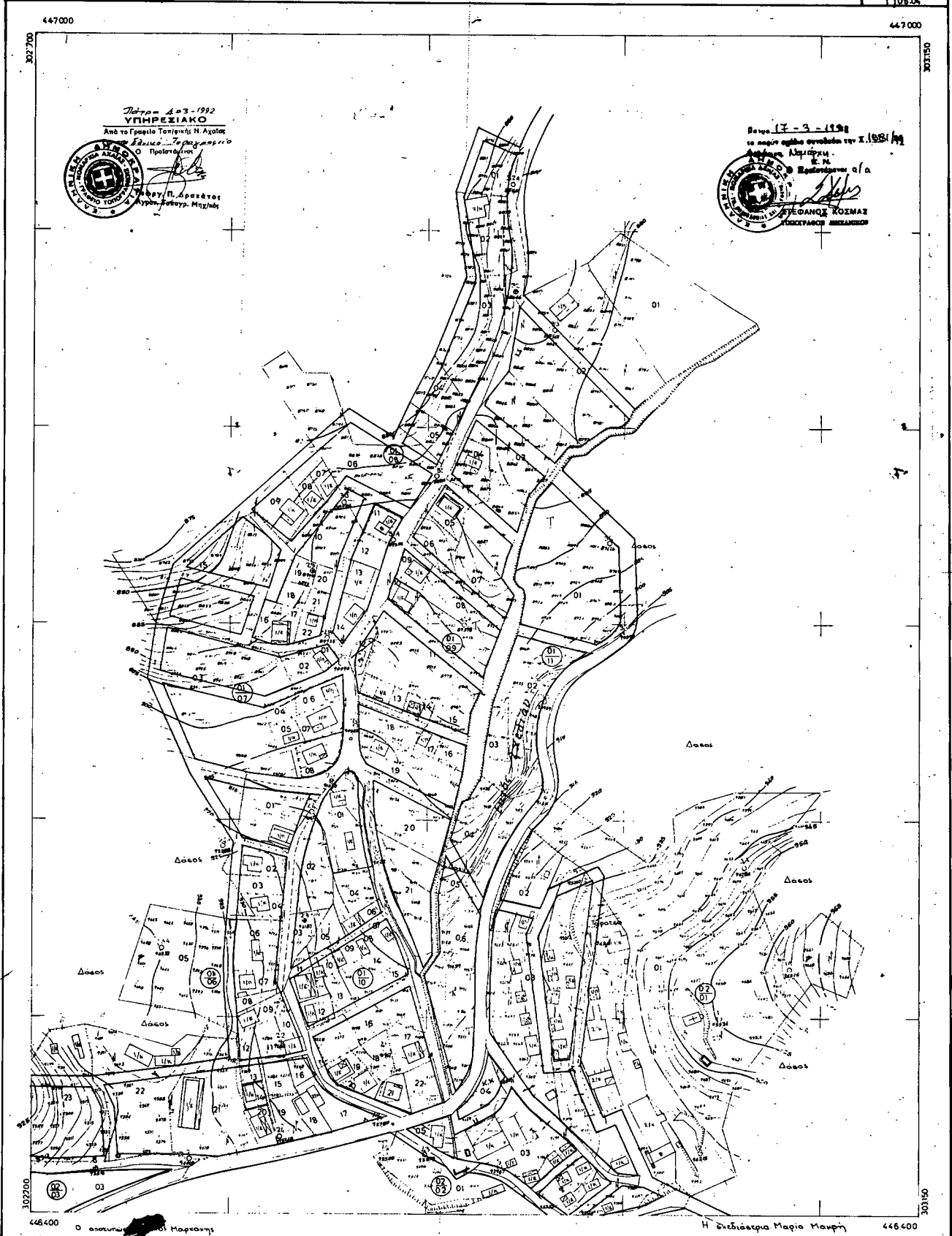

Ελληνικό DATUM
Εγκάρσια Μερικατηρή πρόβολη 3'
Κεντρικός μεσημέριος - 3 απ Αθήνα
Ο περιμετρικός τετραγωνισμός του διαγράμματος
είναι της πρόβολης NATT του κέντρου φύλλου
με $\psi = 38' 15''$ και $\lambda = 1 45$ απ Αθήνα

Κλίμακα 1:1.000

Ν ΟΜΟΣ	34	ΑΧΑΪΑΣ	
ΔΗ ΜΟΣΗ ΚΟΙΝ.	116	ΚΟΜΗΤΕΙΟΥ - ΛΑΚΚΙΝΙΩΝ	
Μεθόδος συνταξης		Τοπογραφικά στοιχεία	Επίγειο
		Κτηματολογικά στοιχεία	Επίγειο
Χρόνος ούταξης	ΓΕΝΑΡΗΣ	1988	Ο Μ. Μελιτζής ΓΡΑΦΕΙΟ ΤΟΠΙΚΗΣ Ν. Α. ΚΑΪΣ

ΝΟΜΑΡΧΙΑ ΑΧΑΪΑΣ
ΔΙΕΥΘΥΝΣΗ ΠΟΛΙΤΕΥΜΑΤΟΣ

ΚΤΗΜΑΤΟΛΟΓΙΚΟ ΔΙΑΓΡΑΜΜΑ

ΔΑ 1037
1 09 02

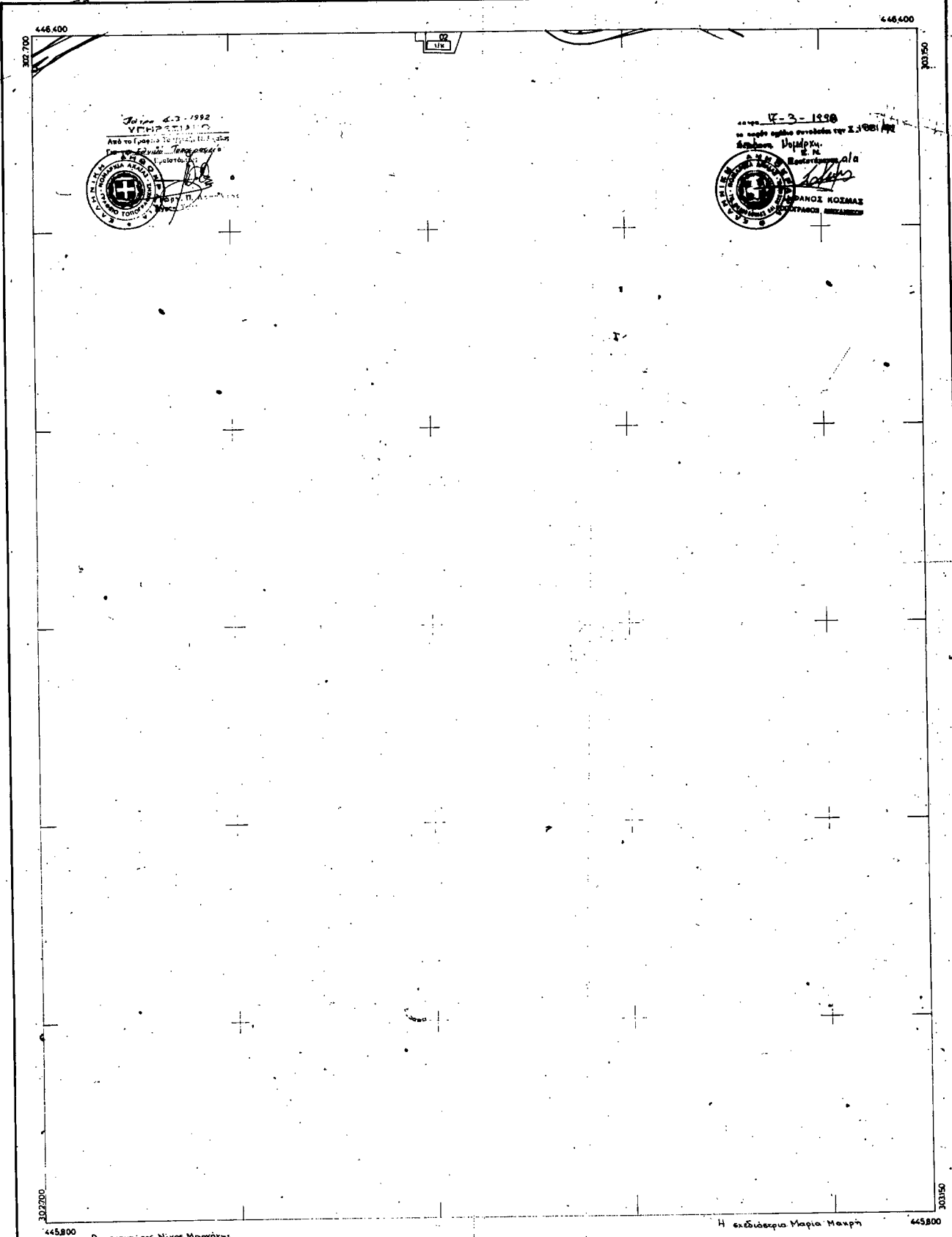

Ελληνικό DATUM
 Ευκάρπια Μερκατορική προβολή 3^ο
 Κεντρικός μεσημβρινός -3 απ Αθήνα
 Ο περιμετρικός τετραγωνισμός του διαγράμματος
 είναι της προβολής MATT του κέντρου φύλλου
 με φ = 38'15" και λ = 74'50" απ Αθήνα

Κλίμακα 1:1.000

Ν Ο Μ Ο Σ	34	ΑΧΑΪΑΣ	
ΔΗΜΟΣ Η ΚΟΙΝ.	116	ΚΑΛΗΚΑΙΩΝ-ΔΑΚΜΗΝΙΩΝ	
Μέθοδος οντάξης		Ποπγραφικά στοιχεία	επίγεια
Χρόνος οντάξης		Κτηματολογικά στοιχεία	επίγεια
		ΓΕΝΑΡΗΣ	1988
		ΟΜΙΛΕΤΗΣ ΠΑΡΕΙΟ ΤΟΠΙΚΗΣ Ν. ΑΧΑΪΑΣ	

ΝΟΜΑΡΧΙΑ ΑΧΑΪΑΣ
ΔΙΕΥΘΥΝΣΗ ΠΟΛΕΟΔΟΜΙΑΣ

ΚΤΗΜΑΤΟΛΟΓΙΚΟ ΔΙΑΓΡΑΜΜΑ

ΑΑ 1037
1/07.03

328400

668400

Σύμφωνα με το άρθρο 23-1982
 της Π.Δ. 112/82
 Αποφ. 1037/107.03
 Ε.Ν. Αχαΐας
 Διεύθυνση Πολεοδομίας

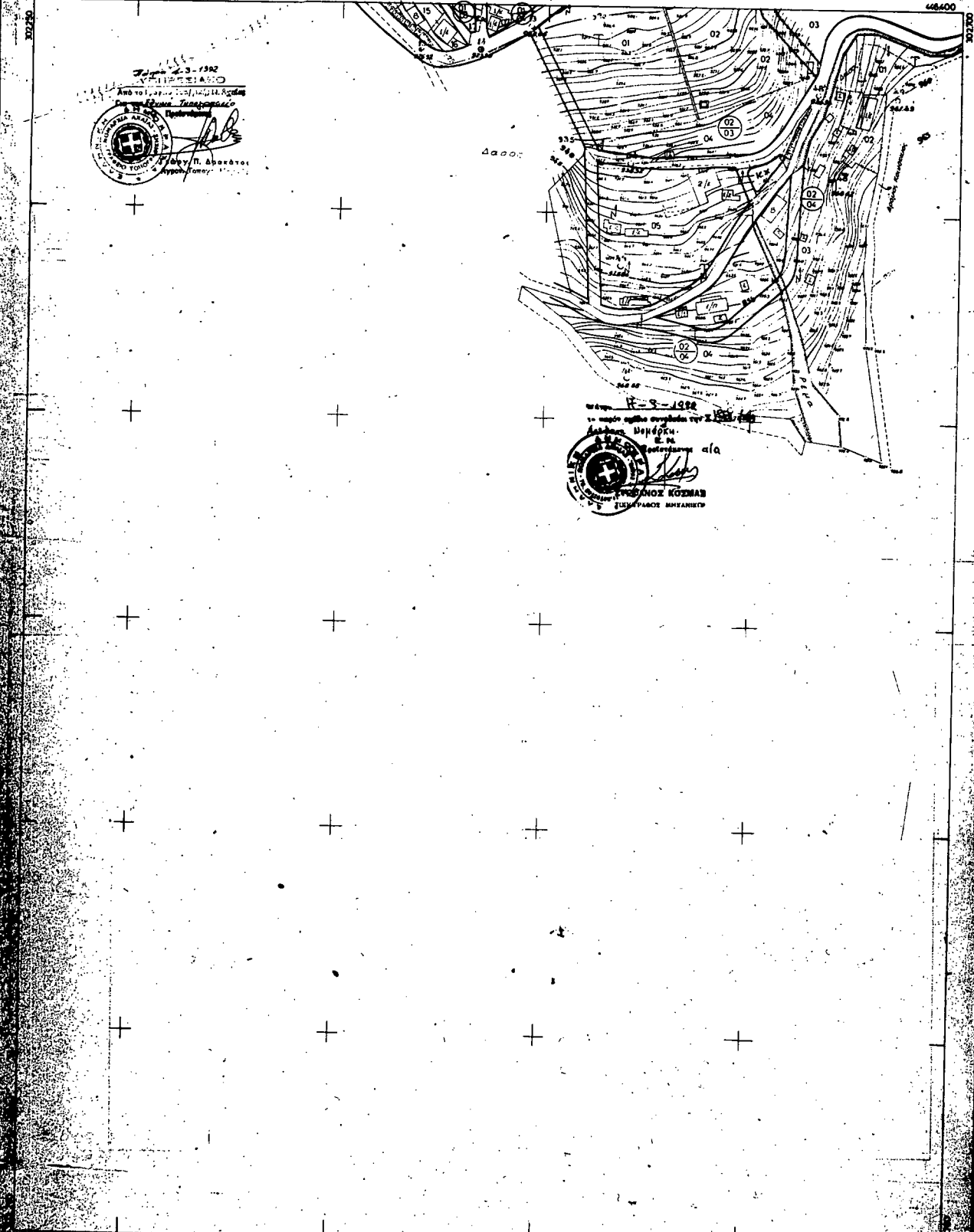

Σύμφωνα με το άρθρο 23-1982
 της Π.Δ. 112/82
 Αποφ. 1037/107.03
 Ε.Ν. Αχαΐας
 Διεύθυνση Πολεοδομίας

Αποφ. 1037/107.03

Η Επιθεώρηση Γεωγ. Μηχανικών

Κλίμακα 1:1000

ΝΟΜΟΣ	34	ΑΧΑΪΑΣ
ΔΙΕΥΘ. Η.ΝΟΜ. 198		ΔΙΕΥΘΥΝΣΗ ΠΟΛΕΟΔΟΜΙΑΣ
ΑΠΟΦ.	1037/107.03	Ε.Ν. ΑΧΑΪΑΣ
ΑΝΤΙΣΤ.		ΔΙΕΥΘΥΝΣΗ ΠΟΛΕΟΔΟΜΙΑΣ

ΕΘΝΙΚΟ ΤΥΠΟΓΡΑΦΕΙΟ

Εκδίδει την ΕΦΗΜΕΡΙΔΑ ΤΗΣ ΚΥΒΕΡΝΗΣΕΩΣ από το 1833

Διεύθυνση : Καποδιστρίου 34
 Ταχ. Κώδικας: 104 32
 TELEX : 22.3211 ΥΡΕΤ GR

Οι Υπηρεσίες του ΕΘΝΙΚΟΥ ΤΥΠΟΓΡΑΦΕΙΟΥ
 λειτουργούν καθημερινά από 8.00' έως 13.30'

ΧΡΗΣΙΜΕΣ ΠΛΗΡΟΦΟΡΙΕΣ

- Πώληση ΦΕΚ όλων των Τεύχων Σολωμού 51 τηλ.: 52.39.762
- ΒΙΒΛΙΟΘΗΚΗ: Σολωμού 51 τηλ.: 52.48.188
- Για φωτοαντίγραφα παλαιών τευχών στην οδό Σολωμού 51 τηλ.: 52.48.141
- Τμήμα πληροφόρησης: Για τα δημοσιεύματα των ΦΕΚ Καποδιστρίου 25 τηλ.: 52.25.713 - 52.49.547

- Οδηγίες για δημοσιεύματα Ανωνύμων Εταιρειών και ΕΠΕ τηλ.: 52.48.785
- Πληροφορίες για δημοσιεύματα Ανωνύμων Εταιρειών και ΕΠΕ τηλ.: 52.25.761

- Αποστολή ΦΕΚ στην επαρχία με καταβολή της αξίας του δια μέσου Δημοσίου Ταμείου Για πληροφορίες: τηλ.: 52.48.320

Τιμές κατά τεύχος της ΕΦΗΜΕΡΙΔΑΣ ΤΗΣ ΚΥΒΕΡΝΗΣΕΩΣ:

Κάθε τεύχος μέχρι 8 σελίδες δρχ. 60. Από 9 σελίδες μέχρι 16 δρχ. 100, από 17 έως 24 δρχ. 120

Από 25 σελίδες και πάνω η τιμή πώλησης κάθε φύλλου (8σέλιδου ή μέρους αυτού) αυξάνεται κατά 40 δρχ.

Μπορείτε να γίνετε συνδρομητής για όποιο τεύχος θέλετε. Θα σας αποστέλλεται με το Ταχυδρομείο.

ΕΤΗΣΙΕΣ ΣΥΝΔΡΟΜΕΣ

Κωδικός αριθ. κατάθεσης στο Δημόσιο Ταμείο 2531

Η ετήσια συνδρομή είναι:

α) Για το Τεύχος Α'	Δρχ.	13.000
β) » » » Β'	»	23.000
γ) » » » Γ'	»	7.000
δ) » » » Δ'	»	22.000
ε) » » » Αναπτυξιακών Πράξεων	»	15.000
στ) » » » Ν.Π.Δ.Δ.	»	7.000
ζ) » » » ΠΑΡΑΡΤΗΜΑ	»	4.000
η) » » » Δελτ. Εμπ. & Βιομ. Ιδ.	»	7.000
θ) » » » Αν. Ειδικού Δικαστηρίου	»	2.000
ι) » » » Α.Ε. & Ε.Π.Ε.	»	50.000
ια) Για όλα τα Τεύχη	»	100.000

Κωδικός αριθ. κατάθεσης στο Δημόσιο Ταμείο 3512

Ποσοστό 5% υπέρ του Ταμείου Αλληλοβοήθειας του Προσωπικού (ΤΑΠΕΤ)

Δρχ.	650
»	1.150
»	350
»	1.100
»	750
»	350
»	200
»	350
»	100
»	2.500
»	5.000

Πληροφορίες: τηλ. 52.48.320