

ΕΦΗΜΕΡΙΣ ΤΗΣ ΚΥΒΕΡΝΗΣΕΩΣ

ΤΗΣ ΕΛΛΗΝΙΚΗΣ ΔΗΜΟΚΡΑΤΙΑΣ

ΑΘΗΝΑ
5 ΑΥΓΟΥΣΤΟΥ 1992

ΤΕΥΧΟΣ ΤΕΤΑΡΤΟ

ΑΡΙΘΜΟΣ ΦΥΛΛΟΥ
804

ΠΕΡΙΕΧΟΜΕΝΑ

ΑΝΑΔΑΣΩΣΕΙΣ

ΑΠΟΦΑΣΕΙΣ

Κήρυξη αναδασωτέας έκτασης 0,275 στρεμμάτων στη θέση Καλομοίρα της Κοινότητας Ροβιών Ν. Εύβοιας. 1

ΠΟΛΕΟΔΟΜΙΑ

ΑΠΟΦΑΣΕΙΣ

Χαρακτηρισμός ως διατηρητέου του κτιρίου που βρίσκεται εντός του ρυμοτομικού σχεδίου Δήμου Πατρέων Ν. Αχαΐας και καθορισμός ειδικών όρων και περιορισμού δόμησης. 2

Τροποποίηση ρυμοτομικού σχεδίου της πόλης Καβάλας στην οδό Περικλέους και Κολοκοτρώνη Φ.Π. 16. 3

ΑΝΑΔΑΣΩΣΕΙΣ

ΑΠΟΦΑΣΕΙΣ

Αριθ. 1752 (1)
Κήρυξη αναδασωτέας έκτασης 0,275 στρεμμάτων στη θέση Καλομοίρα της Κοινότητας Ροβιών Ν. Εύβοιας.

Ο ΝΟΜΑΡΧΗΣ ΕΥΒΟΙΑΣ

Έχοντας υπόψη:

1. Τις διατάξεις του Ν. 3200/55 «περί διοικητικής αποκέντρωσης, όπως τροποποιήθηκε και συμπληρώθηκε μεταγενέστερα με το Ν.Δ. 532/78 και την 550/16.1.1986 απόφαση του Νομάρχη Εύβοιας «Περί αναθέσεως αρμοδιοτήτων υπογραφής υπηρεσιακών εγγράφων».

2. Τις διατάξεις του άρθρου 117 παρ. 3 του Συντάγματος της Χώρας.

3. Τις διατάξεις του Ν. 998/79 «Περί Προστασίας των δασών και των δασικών εν γένει εκτάσεων της χώρας» και ειδικότερα: α) του άρθρου 41 παρ. 1, β) του άρθρου 38 παρ. 1.

4. Τις διαταγές του Υπουργείου Γεωργίας α) 160417/1180/8.7.1980, β) 182447/3049/24.9.1980.

5. Την Ηβ/1143/3.7.92 αναφορά του Δασαρχείου Λίμνης περί κήρυξης αναδασωτέας έκτασης 0,275 στρεμμάτων στη θέση Καλομοίρα του Διακ/νου (κληρον. Ριτσώνη) δάσους της Κοινότητας Ροβιών που εκχερσώθηκε το Α' 15θήμερο Απριλίου 1992 για νομή και κατοχή από την Αρετή Βασιλείου, αποφασίζουμε:

Κηρύσσουμε αναδασωτέα με σκοπό τη διατήρηση του χαρακτήρα του δάσους και την προστασία και ανάπτυξη της δασικής βλάστησης με τεχνητή αναγέννηση (βάσει προγράμματος του Δασαρχείου Λίμνης) την έκταση των διακοσίων εβδομήντα πέντε χιλιοστών του στρέμματος (0,275) που βρίσκεται στη θέση Καλομοίρα της Κοινότητας Ροβιών Ν. Εύβοιας, προσδιορίζεται από τα στοιχεία και έχει όρια: Α Β Γ Δ Α και Ε Ζ Η Θ Ε.

Ανατολικά: Διακ/νο δάσος χ. πεύκης Κουλούρου - Μαρουλίου Ροβιών.

Δυτικά: Διακ/νό δάσος Ροβιών Παπαδοπούλου - Κουλούρου και εκχερσώθ. έκταση.

Βόρεια: Δασικός δρόμος.

Νότια: Ελαιόκτημα,

όπως φαίνεται στο συνημμένο διάγραμμα που αποτελεί αναπόσπαστο μέρος της απόφασης αυτής.

Η απόφαση αυτή να δημοσιευθεί στην Εφημερίδα της Κυβερνήσεως.

Χαλκίδα, 13 Ιουλίου 1992

Με εντολή Νομάρχη

Ο Δ/ντής Δασών κ.α.α.

ΕΛΕΥΘΕΡΙΟΣ ΑΝΔΡ. ΠΑΠΑΔΟΠΟΥΛΟΣ

ΠΟΛΕΟΔΟΜΙΑ ΑΠΟΦΑΣΕΙΣ

Αριθ. 73093/4218

(2)

Χαρακτηρισμός ως διατηρητέου του κτιρίου που βρίσκεται εντός του ρυμοτομικού σχεδίου Δήμου Πατρέων Ν. Αχαΐας και καθορισμός ειδικών όρων και περιορισμού δόμησης.

Ο ΥΦΥΠΟΥΡΓΟΣ ΠΕΡΙΒΑΛΛΟΝΤΟΣ, ΧΩΡΟΤΑΞΙΑΣ & ΔΗΜ. ΕΡΓΩΝ

Έχοντας υπόψη:

1. Τις διατάξεις των άρθρων 3 και 4 (παρ. 2) του Ν. 1577/1985 «Γενικός Οικοδομικός Κανονισμός» (Α' 210), όπως τροποποιήθηκαν με το άρθρο 1 (παρ. 1 και 2) του Ν. 1772/1988 «Τροποποίηση διατάξεων του Ν. 1577/1985 ΓΟΚ και άλλες σχετικές διατάξεις» (Α' 91).

2. Την Υ. 1503/1991 απόφαση του Πρωθυπουργού και του Υπουργού Περιβάλλοντος, Χωροταξίας και Δημοσίων Έργων «Καθορισμός αρμοδιοτήτων του Υφυπουργού Περιβάλλοντος, Χωροταξίας και Δημοσίων Έργων Χρήστου Κατσιγιάννη» (Β' 702/4.9.1991).

3. Την 92554/2077/17.10.1991 απόφαση του Υφυπουργού Περιβάλλοντος, Χωροταξίας και Δημοσίων Έργων «Μεταβίβαση αρμοδιοτήτων του Υφυπουργού Περιβάλλοντος, Χωροταξίας και Δημοσίων Έργων στον Γενικό Γραμματέα, στους Γενικούς Διευθυντές και στους Προϊσταμένους Διευθύνσεων και Τμημάτων του Υπουργείου Περιβάλλοντος, Χωροταξίας και Δημοσίων Έργων» (Β' 858/18.10.1991).

4. Την από 17.1.1992 αιτιολογική έκθεση της Δ/σης Πολεοδομικού Σχεδιασμού - Τμήμα Παραδοσιακών Οικισμών.

5. Την από 6.2.1992 σύμφωνη γνώμη της ενδιαφερομένης Χαρίκλειας Βέτσου - Ηλιάδη (Α.Π. ΥΠΕΧΩΔΕ 5527/1135/6.2.92), αποφασίζουμε:

1. Χαρακτηρίζεται ως διατηρητέο το κτίριο που βρίσκεται εντός του ρυμοτομικού σχεδίου Δήμου Πατρέων (Ν. Αχαΐας) και ειδικότερα επί των οδών Παντανάσσης 89 και Α. Υψηλάντου, φερόμενο ως ιδιοκτησία Χαρίκλειας Βέρτσου - Ηλιάδη, όπως φαίνεται με μαύρο χρώμα στο σχε-

τικό πρωτότυπο διάγραμμα σε κλίμακα 1:5000 που θεωρήθηκε από τον Προϊστάμενο της Δ/σης Τοπογραφικών Εφαρμογών με την 73093/1992 πράξη του και που αντίτιπό του σε φωτοσμίκρυνση δημοσιεύεται με την παρούσα απόφαση.

2. Διατηρητέο χαρακτηρίζεται το αρχικά εκάστοτε κτίριο και οι εναρμονιζόμενες με αυτό μεταγενέστερες προσθήκες, όχι όμως και τα κάθε είδους υπάρχοντα προσκτίσματα που αλλοιώνουν την μορφή του. Ο καθορισμός των προσκτισμάτων και οι επεμβάσεις που πρέπει να γίνουν σ' αυτά πραγματοποιείται από την ΕΠΑΕ.

3. Στο χαρακτηριζόμενο ως διατηρητέο κτίριο απαγορεύεται κάθε αφαίρεση, αλλοίωση ή καταστροφή των επί μέρους αρχιτεκτονικών ή διακοσμητικών στοιχείων του, πλην των προσκτισμάτων ή των στοιχείων του κτιρίου για τα οποία η ΕΠΑΕ έχει γνωμοδοτήσει για την αφαίρεσή τους.

4. Επιτρέπεται η επισκευή, ο εκσυγχρονισμός των εγκαταστάσεων, η στατική ενίσχυση, η εσωτερική διαρρύθμιση και γενικά κάθε επέμβαση για λόγους λειτουργικούς και στατικούς στο διατηρητέο κτίριο, εφόσον δεν αλλοιώνεται ο αρχιτεκτονικός του χαρακτήρας.

5. Απαγορεύεται η τοποθέτηση φωτεινών ή μη επιγραφών και διαφημίσεων στο διατηρητέο κτίριο, πλην των αναγκαίων επιγραφών, περιορισμένων διαστάσεων που υποδηλώνουν την χρήση του.

6. Για οποιαδήποτε επέμβαση στο εσωτερικό ή εξωτερικό του κτιρίου καθώς και για την τοποθέτηση επιγραφών, απαιτείται η έγκριση της Επιτροπής Πολεοδομικού και Αρχιτεκτονικού Ελέγχου (ΕΠΑΕ).

7. Η ισχύς της παρούσας απόφασης αρχίζει από την δημοσίευσή της στην Εφημερίδα της Κυβερνήσεως.

Η απόφαση αυτή να δημοσιευθεί στην Εφημερίδα της Κυβερνήσεως.

Αθήνα, 6 Ιουλίου 1992

Με εντολή Υφυπουργού
Ο Γενικός Γραμματέας
ΒΑΣΙΛΗΣ ΚΟΡΚΟΛΟΠΟΥΛΟΣ



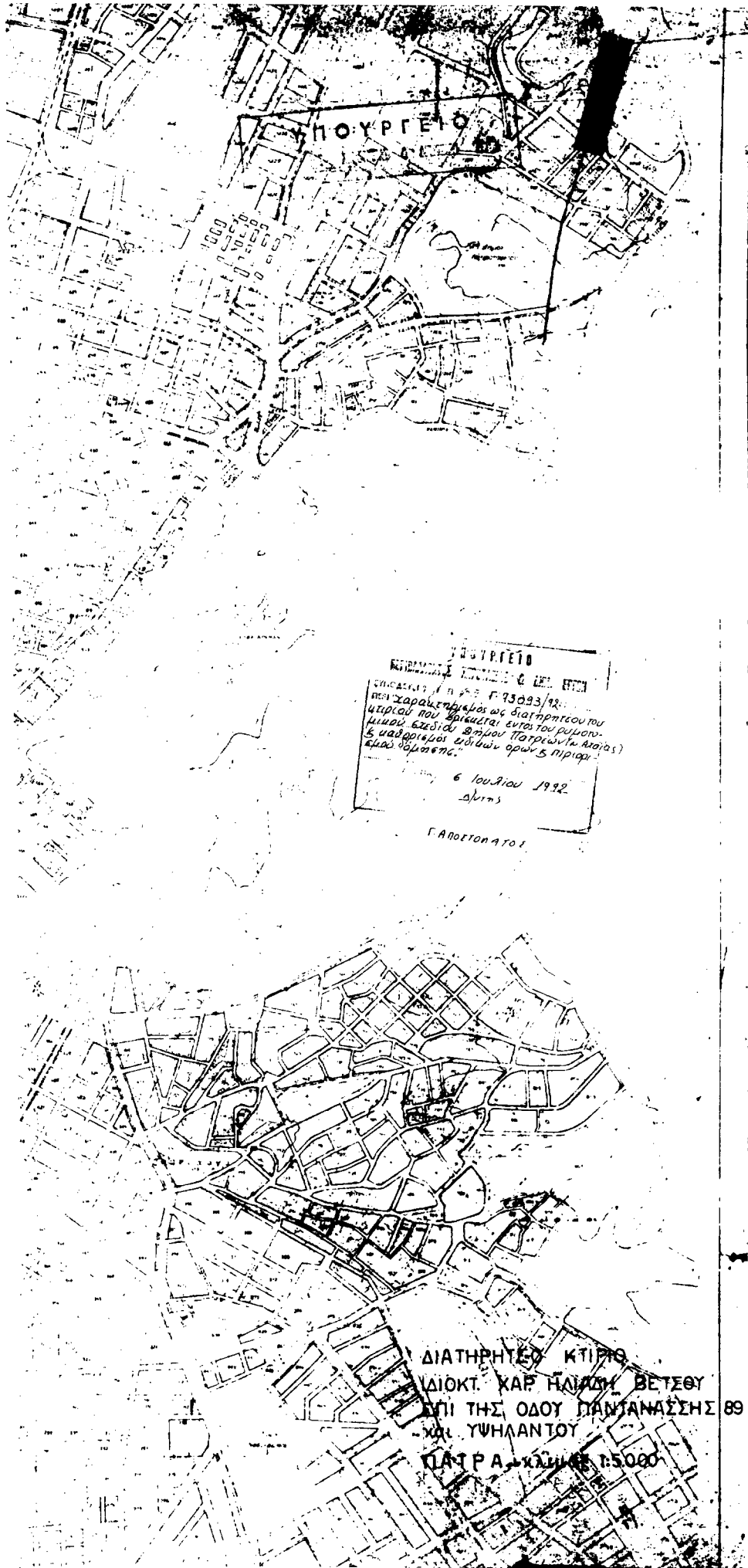

ΠΟΥΡΓΕΙΟ
ΚΑΤΑΣΤΑΣΗ ΚΤΙΡΙΑΣ - Ο ΔΕΙΞΗ
ΣΤΟΙΧΙΑΤΑ Α.Π.Σ.Σ. Γ. 93093/92
που χαρακτηρίζεται ως διατηρητέου του
κτιρίου που βρίσκεται εντός του οχυρου
Μικρού Στεδίου (στην Παλαιά Αγορά)
Συμμετρώμενος εδάφους οριών & περιφ.
6 Ιουλίου 1992
Αλμης
Γ. ΑΝΘΩΝΑΤΟΣ

ΔΙΑΤΗΡΗΤΕΟ ΚΤΙΡΙΟ
ΙΔΙΟΚΤ. ΚΑΡ ΗΛΙΑΣ ΒΕΤΣΟΥ
ΣΤΗ ΤΗΣ ΟΔΟΥ ΠΑΝΤΑΝΑΣΣΗΣ 89
ΚΑΙ ΥΨΗΛΑΝΤΟΥ
ΚΛΑΤΡΑ - ΚΑΛΩΣ 1:5000

Αριθ. 6875/οικ.

(3)

Τροποποίηση ρυμοτομικού σχεδίου της πόλης Καβάλας στην οδό Περικλέους και Κολοκοτρώνη Φ.Π. 16.

Ο ΝΟΜΑΡΧΗΣ ΚΑΒΑΛΑΣ

Έχοντας υπόψη:

1. Το Ν.Δ. της 17.7.1923 «Περί σχεδίων πόλεων και κωμών του Κράτους» όπως τροποποιήθηκε και συμπληρώθηκε μέχρι σήμερα.

2. το Ν.Δ. 1018/1971 και τον Α.Ν. 314/1968, όπως τροποποιήθηκε και συμπληρώθηκε μέχρι σήμερα.

3. Το Π.Δ. 183/9.5.1986 (ΦΕΚ 70Α'/5.6.1986) έγκριση τροποποιήσεων σχεδίων πόλεων και καθορισμός όρων δόμησης από τους Νομάρχες.

4. Την 2518/7.3.89 (ΦΕΚ 163Δ'/17.3.89) απόφαση Νομάρχη Καβάλας για την αναθεώρηση του σχεδίου της πόλης Καβάλας.

5. Την υπ' αριθμ. 322/1991 απόφαση του Δημ. Συμβουλίου Καβάλας.

6. Την υπ' αριθμ. 10/158/6.4.1992 γνωμοδότηση του Συμβ. Χ.Ο.Π. Ν. Καβάλας, αποφασίζουμε:

1. Εγκρίνεται η τροποποίηση του εγκεκριμένου σχεδίου της πόλης Καβάλας στην οδό Περικλέους όπως φαίνεται στο συνημμένο στην απόφαση διάγραμμα που θεωρήθηκε από τον Πρ/νο ΤΠ και ΠΕ Ν. Καβάλας.

2. Η απόφαση αυτή με το διάγραμμα να δημοσιευθεί στην Εφημερίδα της Κυβερνήσεως και ισχύει από την ημέρα της δημοσίευσης.

Καβάλα, 8 Ιουνίου 1992

Ο Νομάρχης
ΑΘΑΝΑΣΙΟΣ ΠΑΡΤΑΛΗΣ

ΤΟΠΟΓΡΑΦΙΚΟ ΠΛΑΝΟ ΚΑΤΑΣΤΑΣΗΣ

ΚΛ. 1:200

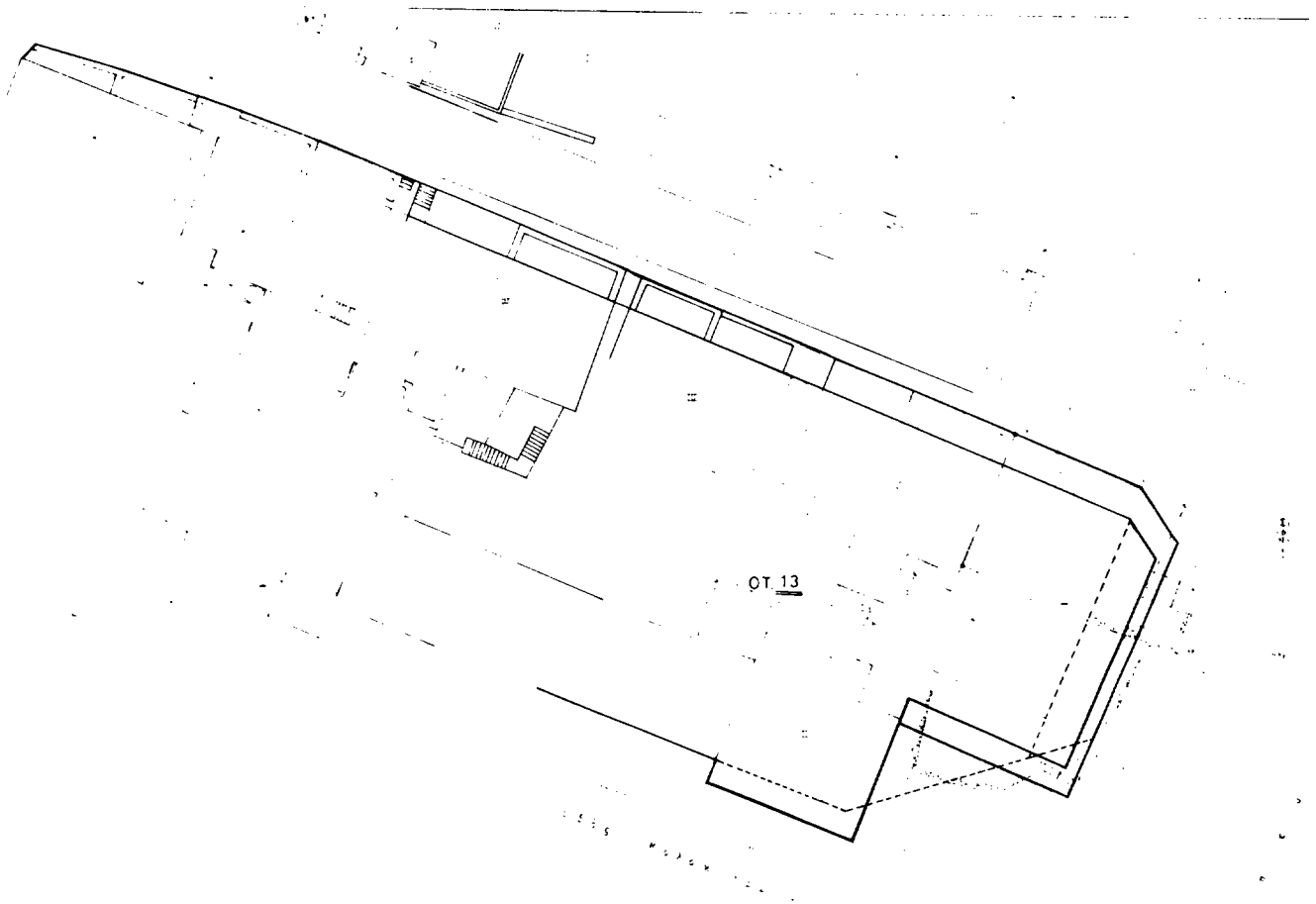

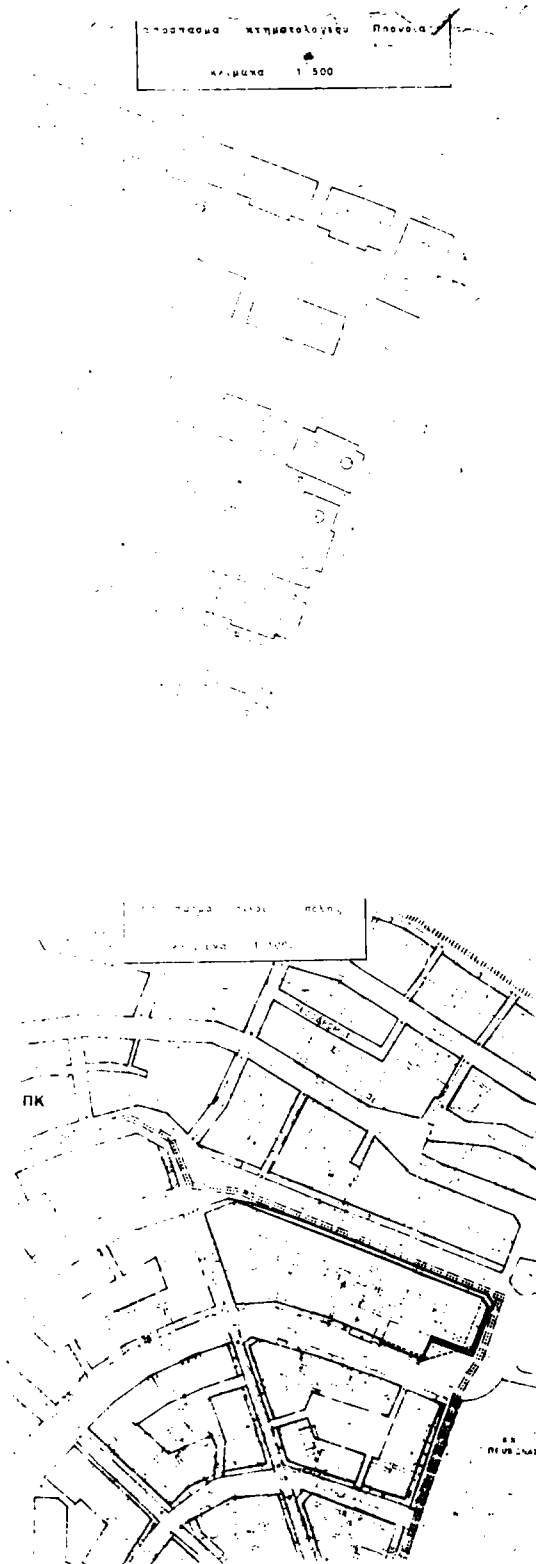

ΠΟΛΗ: ΚΑΒΑΛΑ	Φ.Π. 16
ΕΡΓΟ: Τροποποίηση ρυμοτομικού σχεδίου.	
ΘΕΣΗ: ΟΔΟΣ ΠΕΡΙΚΛΕΟΥΣ & ΚΟΛΟΚΟΤΡΩΝΗ	
ΚΛΙΜΑΚΕΣ: 1:200 1:1000	
Θ Ε Ω Ρ Η Θ Η Κ Ε	
και συνοδεύει την με αριθμό 6875/8 -6-1992 Απόφαση του Νομάρχη Καβάλας	
Καβάλα 6 - 6 - 1992	
Ο ΠΡΟΣΤΑΜΕΝΟΣ Τ.Π. & Π.Ε.	
	
Σ. ΜΠΕΝΕΒΑΣ ΑΡΧ. ΜΗΧΑΝΙΚΟΣ Α' β.	

266