



# ΕΦΗΜΕΡΙΣ ΤΗΣ ΚΥΒΕΡΝΗΣΕΩΣ

## ΤΗΣ ΕΛΛΗΝΙΚΗΣ ΔΗΜΟΚΡΑΤΙΑΣ

ΑΘΗΝΑ  
17 ΑΥΓΟΥΣΤΟΥ 1992

ΤΕΥΧΟΣ ΤΕΤΑΡΤΟ

ΑΡΙΘΜΟΣ ΦΥΛΛΟΥ  
853

### ΠΕΡΙΕΧΟΜΕΝΑ

### ΑΝΑΔΑΣΩΣΕΙΣ

#### ΑΠΟΦΑΣΕΙΣ

- Κήρυξη αναδασωτέας έκτασης 1,579 στρέμματα στη θέση Σπαρτάκια κοινότητας Ελληνικού Συν/σμού Ζόγκα Ν. Αργολίδας ... 1
- Κήρυξη αναδασωτέας έκτασης 4,152 τ.μ. στη θέση Λυκοφωλιά κοινότητας Ελληνικού Πορτοχελίου Ν. Αργολίδας ..... 2
- Κήρυξη αναδασωτέας έκτασης 6,146 στρμ. στη θέση «Λυκοφωλιά» κοινότητας Πορτοχελίου Ν. Αργολίδας ..... 3
- Κήρυξη αναδασωτέας έκτασης 6,264 στρμ. στη θέση «Τζέρο» κοινότητας Λιμνών Ν. Αργολίδας ..... 4

### ΠΟΛΕΟΔΟΜΙΑ

#### ΑΠΟΦΑΣΕΙΣ

- Τροποποίηση της 805 ΕΠΑ απόφασης όπως αυτή έχει τροποποιηθεί με την 104 ΕΠΑ Απόφαση Νομάρχη περί καθορισμού ορίων κατηγοροποίηση και περιορισμών δόμησης στον οικισμό Σαμπατική της Κοινότητας Πραγματευτής του Ν. Αρκαδίας ..... 5
- Τροποποίηση ρυμοτομικού σχεδίου Δ. Πάτρας ..... 6
- Αναγνώριση δρόμου ως μοναδικού Κοινοτικού εκτός σχεδίου που συνδέει τους οικισμούς Γλυκόβρυση - Ελιά Ν. Λακωνίας ... 7

### ΑΝΑΔΑΣΩΣΕΙΣ

#### ΑΠΟΦΑΣΕΙΣ

- Αριθ. 2047 (1)  
Κήρυξη αναδασωτέας έκτασης 1,579 στρέμματα στη θέση Σπαρτάκια κοινότητας Ελληνικού Συν/σμού Ζόγκα Ν. Αργολίδας.

Η ΝΟΜΑΡΧΗΣ ΑΡΓΟΛΙΔΑΣ

Έχοντας υπόψη:

1. Τις διατάξεις του Ν. 3200/55 περί διοικητικής αποκέντρωσης, όπως τροποποιήθηκε και συμπληρώθηκε μεταγενέστερα με το Ν.Δ. 532/70.

2. Τις διατάξεις του άρθρου 117 παρ. 3 του Συντάγματος.
3. Τις διατάξεις του Ν. 998/79 «περί προστασίας των Δασών κ.λπ.» και ειδικότερα:

α. Του άρθρου 41 παρ. 1.

β. Του άρθρου 38 παρ. 1.

4. Τις διαταγές του Υπουργείου Γεωργίας:

α. 160417/1180/8.7.80.

β. 182447/3049/24.9.80.

5. Την 319/16.6.92 πρόταση του δασονομείου Άργους με την οποία προτείνεται η κήρυξη της έκτασης που αναφέρεται στο θέμα ως αναδασωτέας, αποφασίζουμε:

Κηρύσσουμε αναδασωτέα με σκοπό την με φυσική αναγέννηση, επαναδημιουργία της δασικής βλάστησης που καταστράφηκε από πυρκαγιά, τη δημόσια δασική έκταση εμβαδού 1,579 στρέμματα (ενός στρέμματος και πεντακοσίων εβδομήντα εννέα τετραγ. μέτρων) που βρίσκεται στη θέση Σπαρτάκια Ελληνικού Συν-σμού Ζόγκα και προσδιορίζεται από τα στοιχεία Α, Β, Γ, Α και Δ, Ε, Ζ, Η, Θ, Ι, Κ, Δ στο από 11.6.1992 τοπογραφικό διάγραμμα με κλίμακα 1:400, του Τεχνολόγου Δασοπονίας Ιωάννη Τουρή και έχει όρια:

Ανατολικά: Με ρέμα.

Δυτικά: Με αγροκτήματα.

Βόρεια: Με αγροκτήματα, με μονοπάτι πλάτους 1,00 μ. και Δημ. Δασική έκταση.

Νότια: Με ελαιοαγρόκτημα όπως φαίνεται στο συνημμένο διάγραμμα που αποτελεί αναπόσπαστο μέρος της απόφασης αυτής.

Η απόφαση αυτή να δημοσιευθεί στην Εφημερίδα της Κυβερνήσεως.

Ναύπλιο, 22 Ιουλίου 1992

Η Νομάρχης

ΑΛΕΞΑΝΔΡΑ ΒΑΚΑΛΟΓΛΟΥ

ΙΣΟΠΡΑΦΙΚΟ ΔΙΑΓΡΑΜΜΑ

Παραδεικνύεται την καμία Διεύθυνση Αφίκτη Έκταση  
στη θέση ΣΠΑΡΤΑΚΙΑ, ΣΥΝ-ΘΜΟΥ ΖΟΓΚΑΙ, ΚΟΙΝΟΤΗΤΑΣ ΕΛΛΗΝΙΚΟΥ  
Εμβαδόν: Α.Β.Γ.Α. Κ' ΔΙΕΞΗ.Θ.Ι.Κ.Α. = 1.579,00 Μ<sup>2</sup>

ΚΑΙΜΑΚΑ 1:400

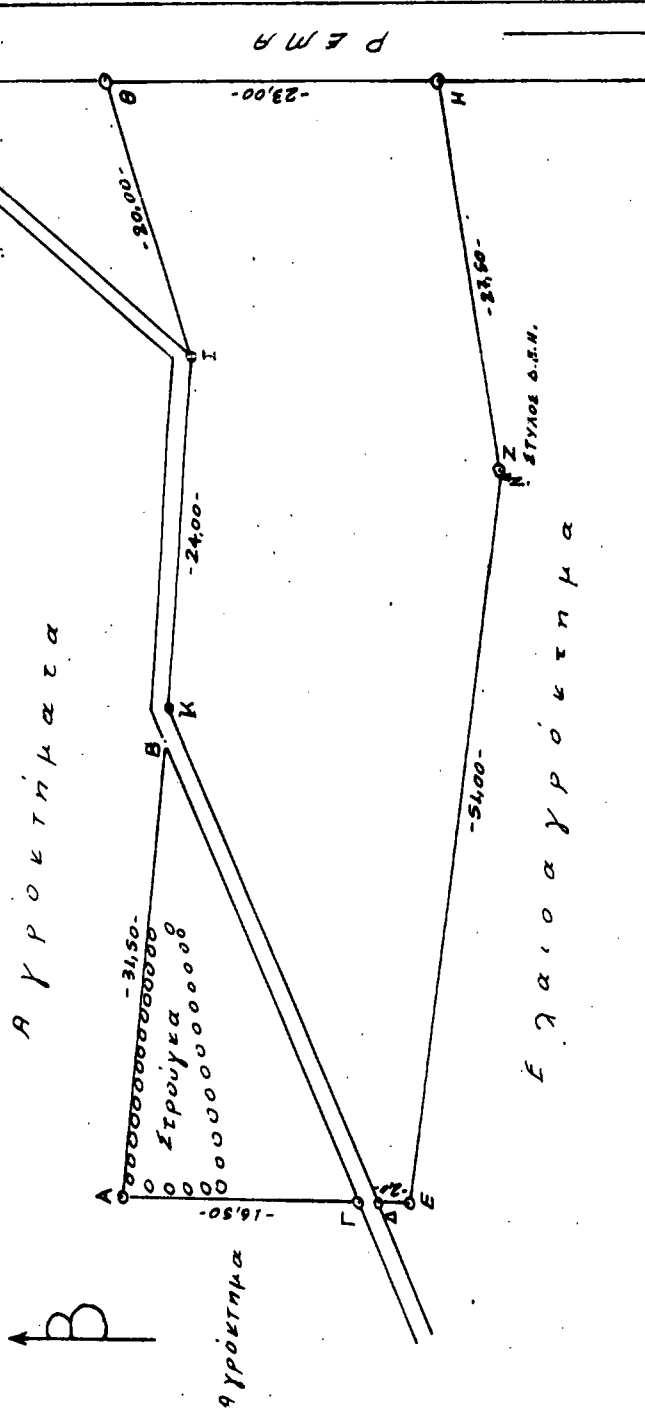

ΕΠΙΧΕΙΡΗΣΙΑ ΣΕΡΓΗ ΕΥΡΥΤΕΡΗΣ ΠΕΡΙΟΧΗΣ  
ΚΑΙΜΑΚΑ 1:50.000

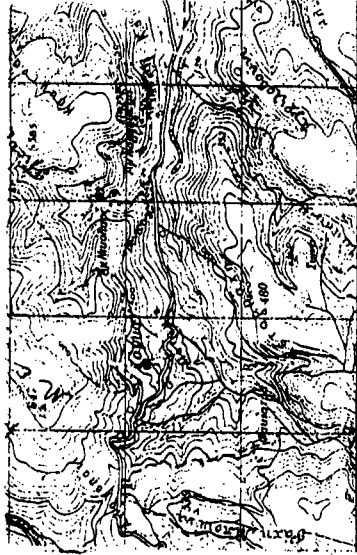

ΕΘ-ΘΗ  
Ναύτιο 29 - 6-1992  
Η ΝΟΜΑΡΧΙΑΣ

*Handwritten signature*

Αλέξανδρος Παυλίδης

ΕΘ-ΘΗ  
Ναύτιο 16 - 6-1992  
Α.Β.Γ.Α. Κ' ΔΙΕΞΗ.Θ.Ι.Κ.Α. ΔΑΔΩΝ

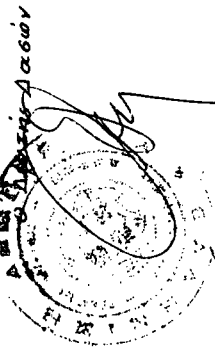

ΜΗΡΟΣ 1 ΥΠΕΡΜΕΤΡΗΣ  
Αρ.Πρωτ. 85.Α. Βαθ.6

Αρχος 11 - 6-1992  
Ο ΣΥΝΤΑΞΗΣ

*Handwritten signature*

ΙΩΑΝΝΗΣ ΤΟΥΡΠΗΣ  
ΤΕΧΝΟΛΟΓΟΣ ΔΑΤΟΒΡΥΙΑΣ

Αριθ. 2260

(2)

Κήρυξη αναδάσωσης έκτασης 4,152 τ.μ. στη θέση Λυκοφωλιά κοινόκτητας Ελληνικού Πορτοχελίου Ν. Αργολίδας.

Η ΝΟΜΑΡΧΗΣ ΑΡΓΟΛΙΔΑΣ

Έχοντας υπόψη:

1. Τις διατάξεις του Ν. 3200/55 περί διοικητικής αποκέντρωσης, όπως τροποποιήθηκε και συμπληρώθηκε μεταγενέστερα με το Ν.Δ. 532/70.

2. Τις διατάξεις του άρθρου 117 παρ. 3 του Συντάγματος.

3. Τις διατάξεις του Ν. 998/79 «περί προστασίας των Δασών κ.λπ.» και ειδικότερα:

α. Του άρθρου 41 παρ. 1.

β. Του άρθρου 38 παρ. 1.

4. Τις διαταγές του Υπουργείου Γεωργίας:

α. 160417/1180/8.7.80.

β. 182447/3049/24.9.80.

5. Την αριθ. Κ 638/3.7.92 πρόταση του Δασονομείου Κρανιδίου με την οποία προτείνεται η κήρυξη της έκτασης που αναφέρεται στο θέμα

ως αναδασωτέας, αποφασίζουμε:

Κηρύσσουμε αναδασωτέα με σκοπό την επαναδημιουργία της δασικής βλάστησης, με φυσική αναγέννηση, που καταστράφηκε από παράνομη εκχέρωση το ιδιωτικό δάσος εμβαδού τεσσάρων στρεμμάτων και εκατόν πενήντα δύο τ.μ. που βρίσκεται στη θέση Λυκοφωλιά Πορτοχελίου και προσδιορίζεται από τα στοιχεία 1, 2, 3, 4, 5, 6, 7, 8, 9, 10, 11, 12, 13, 14, 15, 16, 17, 18, 19, 20, 21, 22, 23, 24, 25, 26, 1 στο από 2.7.92 τοπογραφικό σχεδιάγραμμα της τεχνολ. δασοπονίας Μαρίας Σφήνα με κλίμακα 1:1000 και έχει όρια:

Ανατολικά: Ιδιωτικό δάσος Κυρ. Π. Λουμουσιώτη.

Δυτικά: Αγρό και ιδιωτικό δάσος Κυρ. Π. Λουμουσιώτη.

Βόρεια: Ιδιωτικό δάσος Κυρ. Π. Λουμουσιώτη.

Νότια: Αγρό Κυρ. Π. Λουμουσιώτη όπως φαίνεται στο συνημμένο διάγραμμα που αποτελεί αναπόσπαστο μέρος της απόφασης αυτής.

Η απόφαση αυτή να δημοσιευθεί στην Εφημερίδα της Κυβερνήσεως.

Ναύπλιο, 17 Ιουλίου 1992

Η Νομάρχης  
ΑΛΕΞΑΝΔΡΑ ΒΑΚΑΛΟΓΛΟΥ

ΤΟΠΟΓΡΑΦΙΚΟ ΔΙΑΓΡΑΜΜΑ

που δείχνει το ιδιωτικό δάσος στη θέση Λυκοφωλιά κοιν. Πορτοχελίου, ιδιοκτησία Κυρ. Π. Λουμουσιώτη, που ευκρινώς παράνομα λυμει επί 29.6.1992 απόφαση υπέρτης αναδασωτέας της κ. Νομάρχης Αργολίδας.

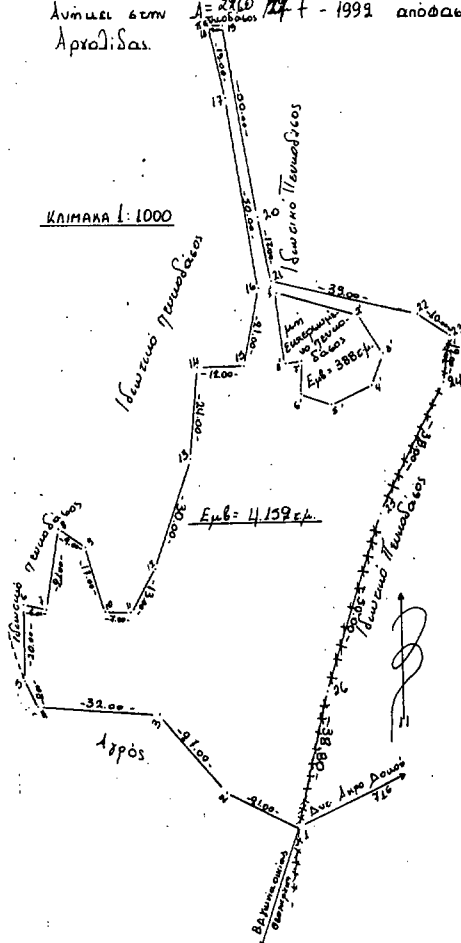

ΑΠΟΣΠΑΣΜΑ ΧΑΡΤΗ



ΥΠΟΜΝΗΜΑ

1. --- Όρια ευκρινώς έκτασης
1. \*\*\*\*\* Συρματοδρομια
3. ——— Λωοαδοδρομος
4. ——— Υψωματοδρομος
5. [Hatched Box] Ευκρινώς έκταση

Κρανίδι 9. 7. 1992

Η Λυκοφωλιά

ΜΑΡΙΑ ΣΦΗΝΑ  
ΤΕΧΝΟΛΟΓΟΣ ΔΑΣΟΠΟΝΙΑΣ

ΕΘ-ΘΗ  
Κρανίδι 9. 7. 1992  
Δασονόμος  
ΜΑΡΙΑ ΣΦΗΝΑ  
ΤΕΧΝΟΛΟΓΟΣ ΔΑΣΟΠΟΝΙΑΣ

ΕΘ-ΘΗ  
Ναύπλιο 7. 7. 1992  
Οδίνης Δασών  
Τ. Υ.  
ΝΙΚ'Σ Ι. ΧΑΡΤΟΓΡΑΦΙΚΟΣ  
Δασολόγος, η. Α. Βαβυ

ΕΘ-ΘΗ  
Ναύπλιο 7. 7. 1992  
Η Νομάρχης  
Τ. Υ.  
Αλεξάνδρα Βακαλόγλου

ΑΚΡΙΒΕΣ ΦΩΤΟΑΝΤΙΓΡΑΦΟ  
29. 7. 1992  
ΕΛΛΗΝΙΚΗ ΔΗΜΟΚΡΑΤΙΑ  
ΥΠΟΥΡΓΕΙΟ ΓΕΩΡΓΙΑΣ  
ΚΑΙ ΔΑΣΟΠΟΝΙΑΣ  
ΔΙΕΥΘΥΝΣΗ ΒΑΡΙΑΔΕΛΦΙΚΗΣ  
ΠΕΡΙΟΧΗΣ

Αριθ. 2079

(3)

Κήρυξη αναδασωτέας έκτασης 6,146 στρεμ. στη θέση «Λυκοφωλιά» κοινότητας Πορτοχελίου Ν. Αργολίδας.

Η ΝΟΜΑΡΧΗΣ ΑΡΓΟΛΙΔΑΣ

Έχοντας υπόψη:

1. Τις διατάξεις του Ν. 3200/55 περί διοικητικής αποκέντρωσης, όπως τροποποιήθηκε και συμπληρώθηκε μεταγενέστερα με το Ν.Δ. 532/70.

2. Τις διατάξεις του άρθρου 117 παρ. 3 του Συντάγματος.

3. Τις διατάξεις του Ν. 998/79 «περί προστασίας των Δασών κ.λπ.» και ειδικότερα:

α. Του άρθρου 41 παρ. 1.

β. Του άρθρου 38 παρ. 1.

4. Τις διαταγές του Υπουργείου Γεωργίας:

α. 160417/1180/8.7.80.

β. 182447/3049/24.9.80.

5. Την αριθ. Κ 578/18.6.92 πρόταση του Δασονομείου Κρανιδίου με την οποία προτείνεται η κήρυξη της έκτασης που αναφέρεται στο θέμα ως αναδασωτέας, αποφασίζουμε:

Κηρύσσουμε αναδασωτέα με σκοπό την επαναδημιουργία της δασικής βλάστησης, με φυσική αναγέννηση, που καταστράφηκε από παράνομη εκχέρωση την έκταση ιδιωτικού δάσους εμβαδού 6,146 στρεμ. (έξι στρεμμάτων και εκατόν σαράντα έξι τετρ. μέτρων που βρίσκεται στη θέση «Λυκοφωλιά» Πορτοχελίου και προσδιορίζεται από τα στοιχεία 1, 2, 3, 4, 5, 6, 7, 8, 9, 10, 11, 12, 13, 14, 15, 16, 17, 18, 19, 1 στο από 18.6.1992 τοπογραφικό διάγραμμα της τεχνολ. δασοπονίας Μαρίας Σφήνα, που συνοδεύει την παρούσα και έχει όρια:

Ανατολικά: Ιδιοκτησία Κυρ. Π. Λουμουσιώτη.

Δυτικά: Αγρό Ι. Πίκουλα.

Βόρεια: Αγρό Ι. Πίκουλα.

Νότια: Αναδασωτέα έκταση αριθμ. ΑΞ-783/13.5.1992 απόφαση Νομ. Αργολίδας όπως φαίνεται στο συνημμένο διάγραμμα που αποτελεί αναπόσπαστο μέρος της απόφασης αυτής.

Η απόφαση αυτή να δημοσιευθεί στην Εφημερίδα της Κυβερνήσεως.

Ναύπλιο, 22 Ιουλίου 1992

Η Νομάρχης  
ΑΛΕΞΑΝΔΡΑ ΒΑΚΑΛΟΓΛΟΥ

ΤΟΠΟΓΡΑΦΙΚΟ ΔΙΑΓΡΑΜΜΑ

Ιδιωτικού πευκοδένδου στη θέση Λυκοφωλιά περιφ. Κοινότητας Πορτοχελίου, Ιδιοκτησίας Ιωάννου Δημ. Πίκουλα ηου ευχερωβόθμης παράνομα  
Διημει στην ΑΞ-783/13-5-92 απόφαση Νομάρχης Αργολίδας για την κήρυξη της έκτασης ως αναδασωτέας.

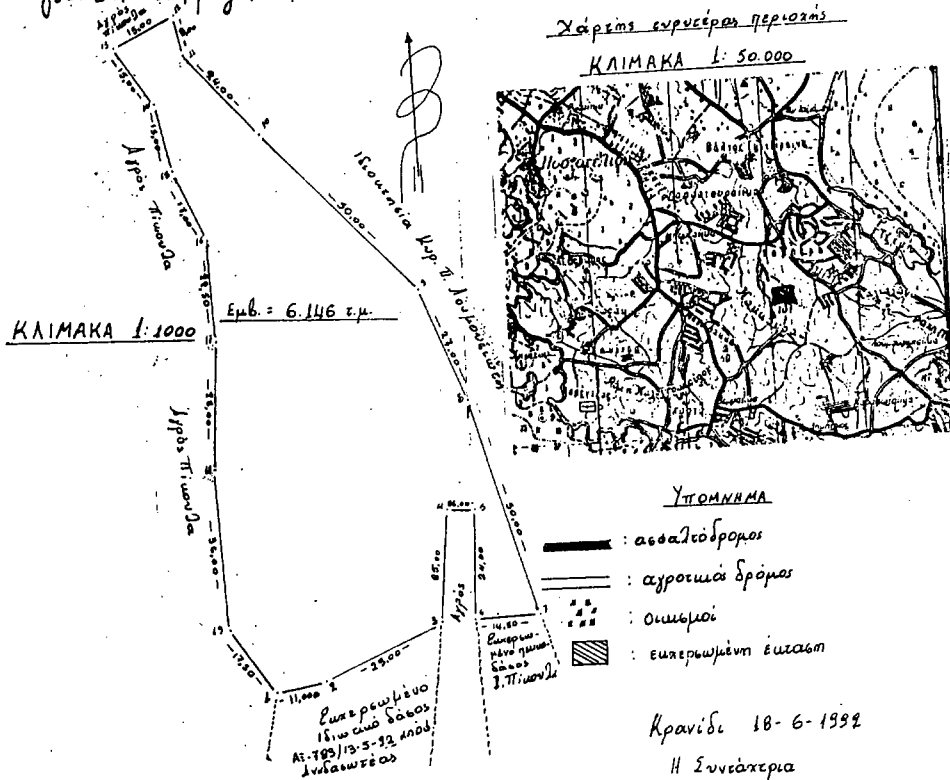

Κρανίδι 18-6-1992

Η Συντάχτρια

Μαρία Σφήνα - Τεχνολόγος Δασοπονίας

60-ΘΗ Κρανίδι 18-6-1992  
Η Δασονομία  
ΜΑΡΙΑ ΣΦΗΝΑ  
ΤΕΧΝΟΛΟΓΟΣ ΔΑΣΟΠΟΝΙΑΣ

60-ΘΗ Ναύπλιο 22-7-1992  
Η Νομάρχης  
ΑΛΕΞΑΝΔΡΑ ΒΑΚΑΛΟΓΛΟΥ

ΝΙΚΟΣ Ι. ΧΑΡΑΜΑΤΗΛΗΣ  
Δασολόγος με Α' βαθμό

Αριθ. 2298

(4)

Κήρυξη αναδασωτέας έκτασης 6,264 στρμ. στη θέση «Τζέρο» κοινότητας Λιμνών Ν. Αργολίδας.

Η ΝΟΜΑΡΧΗΣ ΑΡΓΟΛΙΔΑΣ

Έχοντας υπόψη:

1. Τις διατάξεις του Ν. 3200/55 περί διοικητικής αποκέντρωσης, όπως τροποποιήθηκε και συμπληρώθηκε μεταγενέστερα με το Ν.Δ. 532/70.
2. Τις διατάξεις του άρθρου 117 παρ. 3 του Συντάγματος.
3. Τις διατάξεις του Ν. 998/79 «περί προστασίας των Δασών κ.λπ.» και ειδικότερα:
  - α. Του άρθρου 41 παρ. 1.
  - β. Του άρθρου 38 παρ. 1.
4. Τις διαταγές του Υπουργείου Γεωργίας:
  - α. 160417/1180/8.7.80.
  - β. 182447/3049/24.9.80.
5. Την 348/2.7.1992 πρόταση του Δασονομείου Άργους με την οποία προτείνεται η κήρυξη της έκτασης που αναφέρεται στο θέμα ως

αναδασωτέας, αποφασίζουμε:

Κηρύσσουμε αναδασωτέα με σκοπό την επαναδημιουργία της δασικής βλάστησης, με φυσική αναγέννηση, που καταστράφηκε από πυρκαγιά τη δημόσια δασική έκταση εμβαδού έξι στρεμμάτων και διακοσίων εξήντα τεσσάρων τ.μ. που βρίσκεται στη θέση «Τζέρο» Κοινότητας Λιμνών και προσδιορίζεται από τα στοιχεία Α, Β, Γ, Δ, Ε, Α όπως φαίνεται στο 1.7.1992 τοπογραφικό διάγραμμα του τεχνολ. δασοπονίας Ι. Τουρή και έχει όρια:

Ανατολικά: Με Δημόσια Δασική Έκταση.

Δυτικά: Με Δημόσια Δασική Έκταση.

Βόρεια: Με Δημόσια Δασική Έκταση.

Νότια: Με Δημόσια Δασική Έκταση όπως φαίνεται στο συνημμένο διάγραμμα που αποτελεί αναπόσπαστο μέρος της απόφασης αυτής. Η απόφαση αυτή να δημοσιευθεί στην Εφημερίδα της Κυβερνήσεως.

Ναύπλιο, 22 Ιουλίου 1992

Η Νομάρχης  
ΑΛΕΞΑΝΔΡΑ ΒΑΚΑΛΟΓΛΟΥ

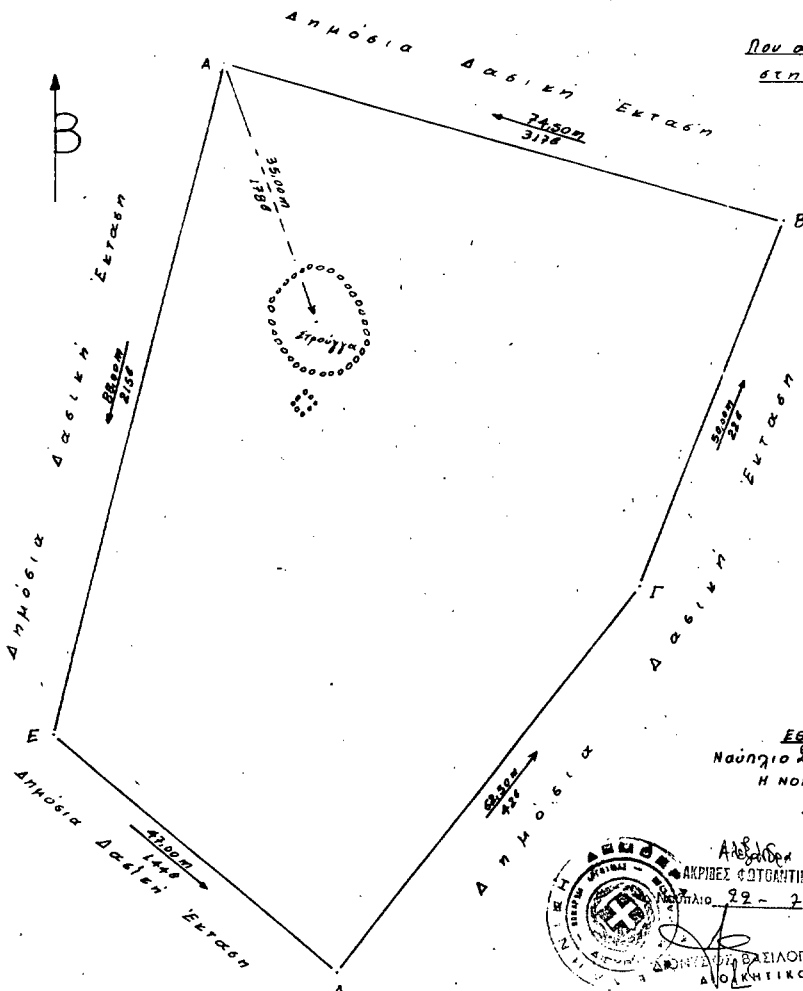

ΤΟΠΟΓΡΑΦΙΚΟ ΔΙΑΓΡΑΜΜΑ  
ΠΟΥ ΑΠΕΙΚΟΝΙΖΕΙ ΤΗΝ ΚΑΘΙΣΤΑ ΔΗΜΟΣΙΑ ΔΑΣΙΚΗ ΕΚΤΑΣΗ  
ΣΤΗ ΘΕΣΗ ΤΖΕΡΟ, ΠΕΡΙΦΕΡΕΙΑΣ ΚΟΙΝΟΤΗΤΑΣ ΛΙΜΝΩΝ  
Εμβαδόν Α,Β,Γ,Δ,Ε,Α: = 6,264 m<sup>2</sup>  
ΚΛΙΜΑΚΑ: 1:500

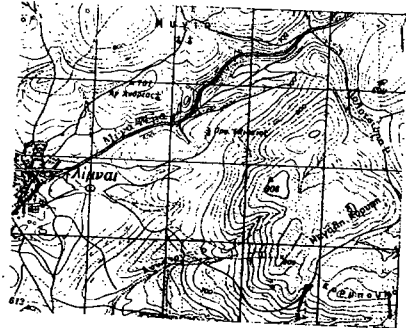

ΕΘ-ΘΗ  
Ναύπλιο 22 - 7 - 1992  
Η ΝΟΜΑΡΧΗΣ

ΕΘ-ΘΗ  
Ναύπλιο 15 - 7 - 1992  
Ο Δ/ντής Δασών

Άργος 1 - 7 - 1992  
Ο Συντάκτης

Τ.Υ.  
Αλέξανδρος Βακαλόγλου  
ΑΚΡΙΒΕΣ ΦΩΤΟΑΝΤΙΓΡΑΦΟ  
Ναύπλιο 22 - 2 - 1992  
ΑΛΕΞΑΝΔΡΑ ΒΑΚΑΛΟΓΛΟΥ  
ΔΙΟΙΚΗΤΙΚΟΣ

Τ.Σ.Υ.  
ΜΙΚΟΣ Ι. ΚΑΡΑΛΑΜΠΙΔΗΣ  
Δασολόγος με Α' Βαθμ

ΙΩΑΝΝΗΣ ΤΟΥΡΗΣ  
ΤΕΚΝΟΛΟΓΟΣ ΔΑΣΟΠΟΝΙΑΣ



Αριθ. X 4119

(6)

Τροποποίηση ρυμοτομικού σχεδίου Δ. Πάτρας.

Ο ΝΟΜΑΡΧΗΣ ΑΧΑΪΑΣ

Έχοντας υπόψη:

1. Το Ν.Δ. της 17.7.1923 «Περί σχεδίων πόλεων και Κωμών του Κράτους» (ΦΕΚ 228Α/1923) όπως μεταγενέστερα τροποποιήθηκαν και συμπληρώθηκαν και ειδικότερα τα άρθρα 3 και 70.
2. Τον Α.Ν. 314/1968 (ΦΕΚ 47/Α) όπως τροποποιήθηκαν και συμπληρώθηκαν με τα υπ' αρ. 1018/71 Ν.Δ./γμα (ΦΕΚ 220/Α') και με την παρ. 3 του άρθρου 34 του Ν. 1577/85 (ΦΕΚ 210/Α).
3. Τις διατάξεις του με αρ. 183/1986 Π.Δ./τος (ΦΕΚ 70/Α) και ειδικότερα το άρθρο 1 παρ. 1.
4. Το με αρ. X 809/92 έγγραφο του Τμήματος Πολεοδομίας Νομαρχίας Αχαΐας προ την Κοινότητα Ρίου για τήρηση της νόμιμης διαδικασίας και ότι η προθεσμία του άρθρου 27 του Ν. 1065/80 (ΦΕΚ 168Α) πέρασε άπρακτη.
5. Το με αρ. 8/1992 πρακτικό θέμα βου όπου η γνωμοδότηση του Σ.Χ.Ο.Π. Νομ. Αχαΐας, αποφασίζουμε:

Άρθρο 1

Εγκρίνεται η τροποποίηση του ρυμοτομικού σχεδίου Καστελλοκάμπου Κοιν. Ρίου και τροποποιούμε το Ο.Τ. 70 εμπροσθεν των ιδιοκτησιών 08,07α,07β καταργώντας την πρασιά 4 μέτρων με σκοπό την καλύτερη οικοδομική εκμετάλλευση των οικοπέδων 07α και 07β που οικοδομούνται με τις ευνοϊκές διατάξεις του άρθρου 25 του Ν. 1337/83 ούτως ώστε να μπορούν να εγγραφούν κτίσμα 5 μέτρων και 50 τ.μ.

Άρθρο 2'

Η παρούσα απόφαση μαζί με το τοπογραφικό διάγραμμα σε κλίμακα 1/500 να αναρτηθεί στον πίνακα των ανακοινώσεων του τμήματος Πολεοδομίας από την ημέρα υπογραφής της και για 15 ημέρες.

Άρθρο 3

Η ισχύς της παρούσης απόφασης αρχίζει από την ημέρα δημοσίευσής της στην Εφημερίδα της Κυβερνήσεως.

Η απόφαση αυτή να δημοσιευθεί στην Εφημερίδα της Κυβερνήσεως.

Πάτρα, 8 Μαΐου 1992

Ο Νομάρχης  
ΝΙΚ. ΤΑΓΑΡΗΣ

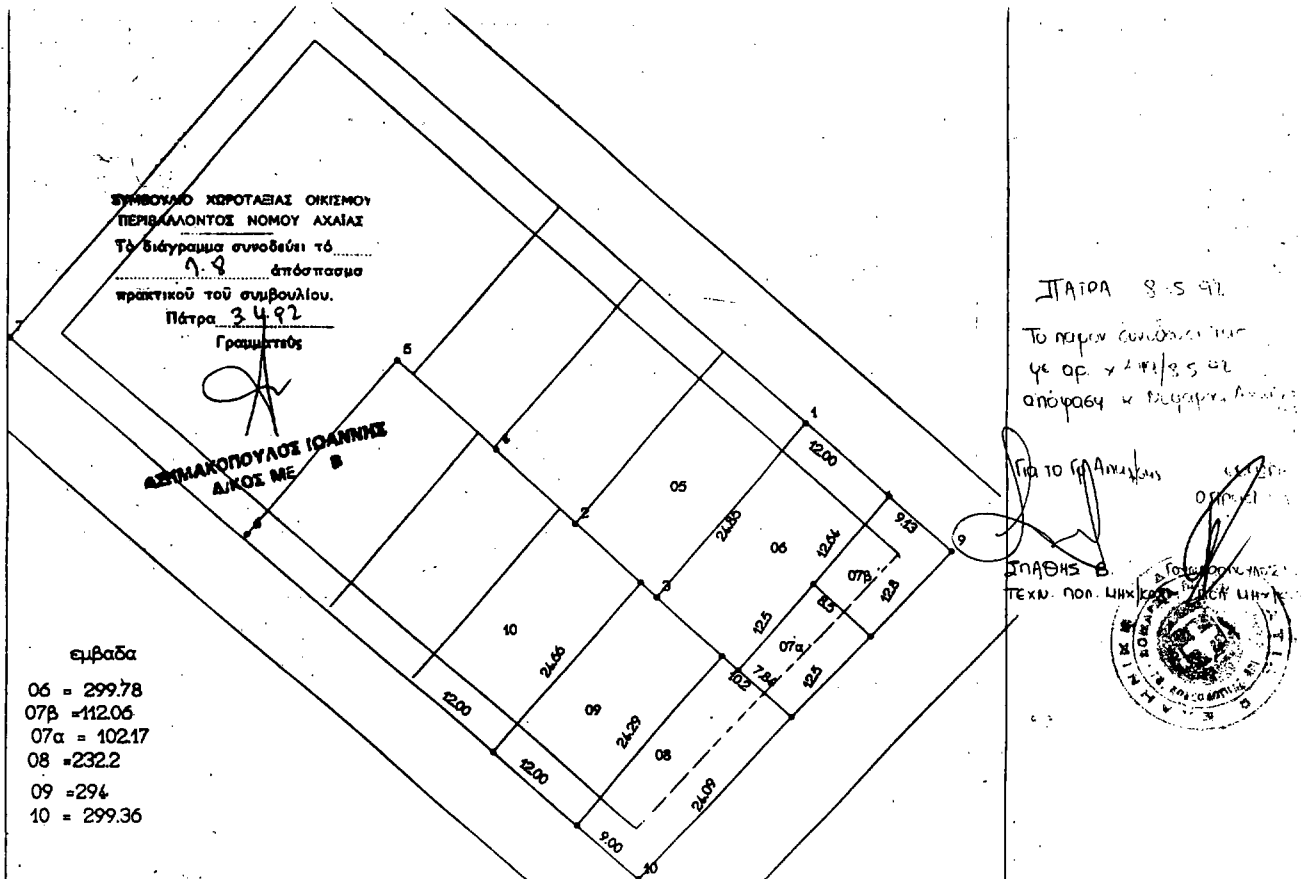

Αριθ: 1978

(7)

Αναγνώριση δρόμου ως μοναδικού Κοινοτικού εκτός σχεδίου που συνδέει τους οικισμούς Γλυκόβρυση - Ελιά Ν. Λακωνίας.

Ο ΝΟΜΑΡΧΗΣ ΛΑΚΩΝΙΑΣ

Έχοντας υπόψη:

1. Τις διατάξεις:

α. Του Ν. 1032/80 «περί συστάσεως του Υπουργείου Χ.Ο.Π.».

β. Του Ν. 3200/55 «περί Διοικητικής Αποκεντρώσεως» όπως συμπληρώθηκε με το Ν. 3620/56 και το Ν. 532/70.

γ. του Ν.Δ. 712/70 (εκτελεστικού του Ν.Δ. 532/70, «περί συμπληρώσεως των διατάξεων περί Διοικητικής Αποκεντρώσεως κ.λπ.») όπως τροποποιήθηκε και συμπληρώθηκε με τα Β.Δ. 677/71 και 198/72.

δ. Του από 17.7.1923 Ν.Δ/τος «περί σχεδίων πόλεων κ.λπ.».

2. Την Α9/1-8/3 από 3.8.1971 κοινή εγκύκλιο των Πρωθυπουργού, Αντιπροέδρου και Υπουργού Εσωτερικών «περί οργάνωσης των Νομαρχιών».

3. Το τελευταίο εδάφιο της παρ. 2β του άρθρου 1 του Π.Δ. 24.5.85 (ΦΕΚ 270Δ').

4. Την από 7.5.92 αίτηση του Κων/νου Δημητρίου και Γεωργίου Μανιατάκου του Θεοδώρου μαζί με απόσπασμα χάρτη της Γ.Υ.Σ.

5. Τις υπ' αριθ. 194/21.4.92 και 373/20.4.92 βεβαιώσεις αντίστοιχα των Κοινοτήτων Ελαίας και Γλυκόβρυσης.

6. Το 3ο Πρακτικό - θέμα 5ο της 27.5.92 του ΣΧΟΠ Ν. Λακωνίας, αποφασίζουμε:

Να χαρακτηριστεί ο δρόμος, που συνδέει τους οικισμούς Γλυκόβρυσης και Ελαίας (μέσω Κοκκινιάς), σαν ο μοναδικός Κοινοτικός εκτός σχεδίου, όπως φαίνεται στο απόσπασμα χάρτη της Γ.Υ.Σ. με κλίμακα 1:50.000.

Η απόφαση αυτή να δημοσιευθεί στην Εφημερίδα της Κυβερνήσεως.

Σπάρτη, 8 Ιουνίου 1992

Ο Νομάρχης  
ΦΩΤΙΟΣ ΦΑΛΙΑΓΚΑΣ

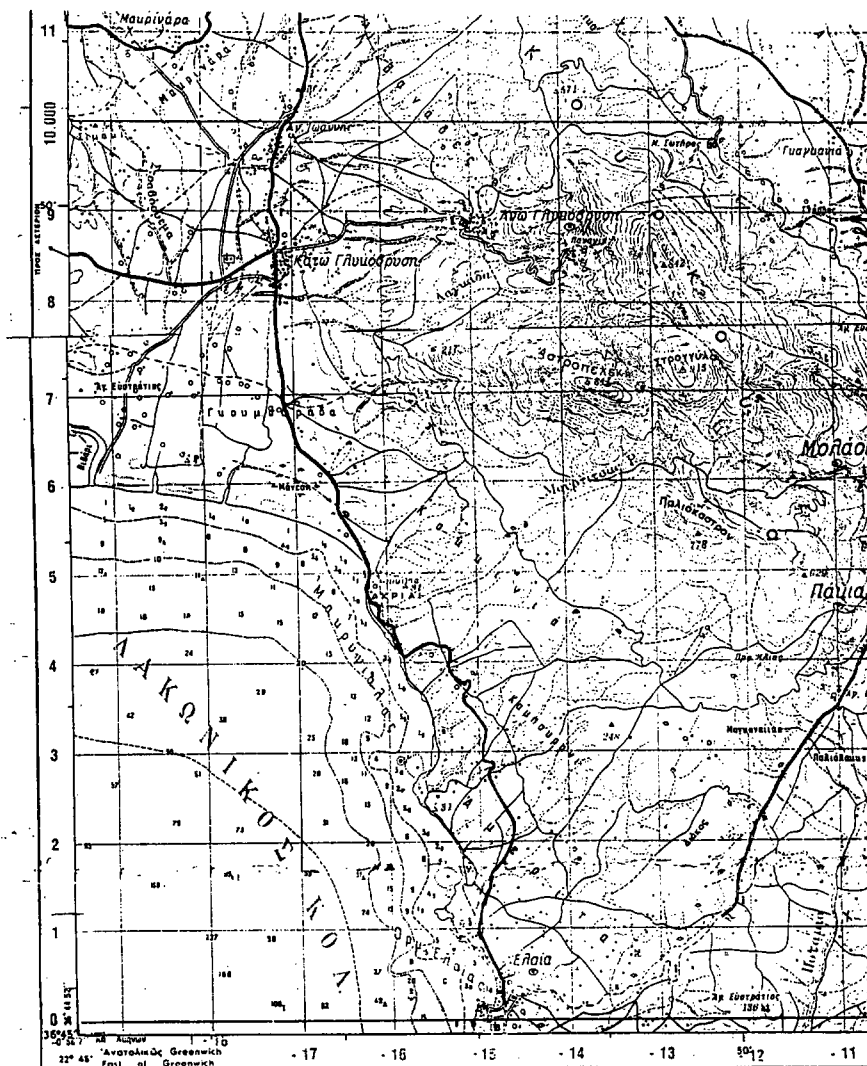

Ασφαλτοστρωμένος δρόμος Κ. Γλυκόβρυσης-Ελαίας

Κλίμακα: 1:50.000  
 Συνοδεύεται την  
 1978/8-6-1992  
 Απόφαση του  
 Νομάρχη Λακωνίας  
 ελάρτη 8-6-92  
 Η Πρόεδρος Τ.Ε.Σ.Π.  
 Ελισσαίου Κωνσταντίνος  
 Π.Ε.Σ. με Α.Β.

ΟΛΓΑ Ε. ΒΑΡΑΚΛΗ  
 ΔΙΠΛ. ΠΟΛΙΤΙΚΩΝ ΜΗΧΑΝΙΚΩΣ  
 ΜΕΛΟΣ Τ.Ε.Ε. ΑΡΙΘ. ΜΗΤΡΩΟΥ 46461  
 ΜΟΛΑΟΙ - ΤΗΛ. 23201