



ΕΦΗΜΕΡΙΣ ΤΗΣ ΚΥΒΕΡΝΗΣΕΩΣ

ΤΗΣ ΕΛΛΗΝΙΚΗΣ ΔΗΜΟΚΡΑΤΙΑΣ

ΑΘΗΝΑ
2 ΣΕΠΤΕΜΒΡΙΟΥ 1992

ΤΕΥΧΟΣ ΤΕΤΑΡΤΟ

ΑΡΙΘΜΟΣ ΦΥΛΛΟΥ
905

ΠΕΡΙΕΧΟΜΕΝΑ

ΑΝΑΔΑΣΩΣΕΙΣ

ΑΠΟΦΑΣΕΙΣ

Κήρυξη αναδασωτέας έκτασης τεσσάρων (4) στρεμμάτων και πεντακοσίων (500) τετρ. μέτρων στη θέση «Τρανός Λόγγος» της Κοινότητας Αλφειούσας του Νομού Ηλείας. 1

ΠΟΛΕΟΔΟΜΙΑ

ΑΠΟΦΑΣΕΙΣ

Αναγνώριση ως προϋφισταμένης του 1923 της παρόδου Ασημ. Φω-
τήλα 153 στο σχέδιο πόλεως Πατρών Ν. Αχαΐας. 2

Τροποποίηση του ρυμοτομικού σχεδίου της πόλης Καβάλας στην
οδό Δαναών, Φ.Π. 16. 3

ΑΝΑΔΑΣΩΣΕΙΣ

ΑΠΟΦΑΣΕΙΣ

Αριθ. 1969 (1)
Κήρυξη αναδασωτέας έκτασης τεσσάρων (4) στρεμμάτων και πεντακο-
σίων (500) τετρ. μέτρων στη θέση «Τρανός Λόγγος» της Κοινότητας
Αλφειούσας του Νομού Ηλείας.

Ο ΝΟΜΑΡΧΗΣ ΗΛΕΙΑΣ

Έχοντας υπόψη:

1. Τις διατάξεις για διοικητική αποκέντρωση, και την 5651/85
απόφαση Νομ. Ηλείας «περί παροχής εξουσιοδότησεως στους Πρ/νους
των Υππρ. υπογράφειν «με εντολή Νομάρχη» αποφάσεις κ.λπ.».

2. Τις διατάξεις του άρθρου 117 παρ. 3 του Συντάγματος της χώ-
ρας.

3. Τις διατάξεις του Ν. 998/1979 «Περί προστασίας των δασών
κ.λπ.» και ειδικότερα:

α) του άρθρου 41 παρ. 1

β) του άρθρου 38 παρ. 1.

4. Τις διαταγές του Υπουργείου Γεωργίας: 160417/1180/6.7.80,
18247/3049/24.9.80, 141823/24.2.83.

5. Την ΑΠ.3024/22.7.92 πρόταση του Δασαρχείου Ολυμπίας για
κήρυξη της δασεκτάσεως που αναφέρεται στο θέμα, ως αναδασωτέας,
διότι η δασική βλάστηση που την κάλυπτε καταστράφηκε από εκχέρ-
σωση τον Φεβρουάριο του 1992 από τον Παναγιώτη Αντωνόπουλο του
Μιλτ., κατοίκου Αλφειούσας και επιβάλλεται η εκ νέου δάσωσή της,
αποφασίζουμε:

Κηρύσσουμε αναδασωτέα με σκοπό την επαναδημιουργία, με φυσική
αναγέννηση, της δασικής βλάστησης που καταστράφηκε με εκχέρσωση
τον Φεβρουάριο του 1992 από τον Παναγιώτη Αντωνόπουλο του
Μιλτ., κατοίκου Αλφειούσας τη δημόσια δασική έκταση εμβαδού τεσσά-
ρων (4) στρεμμάτων και πεντακοσίων (500) τετρ. μέτρων στη θέση
«Τρανός Λόγγος» της Κοινότητας Αλφειούσας του Νομού Ηλείας.
Προσδιορίζεται από τα στοιχεία (ΑΒΓΔΕΖΗΘΙΚΛΑ) και έχει όρια:

Ανατολικά: Με αγρό ιδίου και συνέχεια σταφιδάμπελος.

Δυτικά: Με δημόσιο δάσος χαλ. πεύκης.

Βόρεια: Με δημόσιο δάσος χαλ. πεύκης.

Νότια: Με δημόσιο δάσος χαλ. πεύκης και αγρό ιδίου (Παν. Αντωνο-
πούλου),

όπως φαίνεται στο συνημμένο διάγραμμα που αποτελεί αναπόσπαστο
μέρος της απόφασης αυτής.

Η απόφαση αυτή να δημοσιευθεί στην Εφημερίδα της Κυβερνήσεως.

Πύργος, 10 Αυγούστου 1992

Ο Νομάρχης κ.α.α.

ΠΑΝΑΓΙΩΤΗΣ ΣΚΟΥΡΑΣ

ΝΟΜΑΡΧΙΑ ΗΛΕΙΑΣ
ΔΕΣΦΕΙΟ ΔΑΜΠΙΑΣ

ΑΠΟΣΠΑΣΜΑ ΧΑΡΤΗ
ΠΕΡΙΟΧΗΣ ΚΟΙΝΟΤΗΤΟΣ ΑΛΦΕΙΟΥΣΑΣ
Κλίμακα 1:5.000

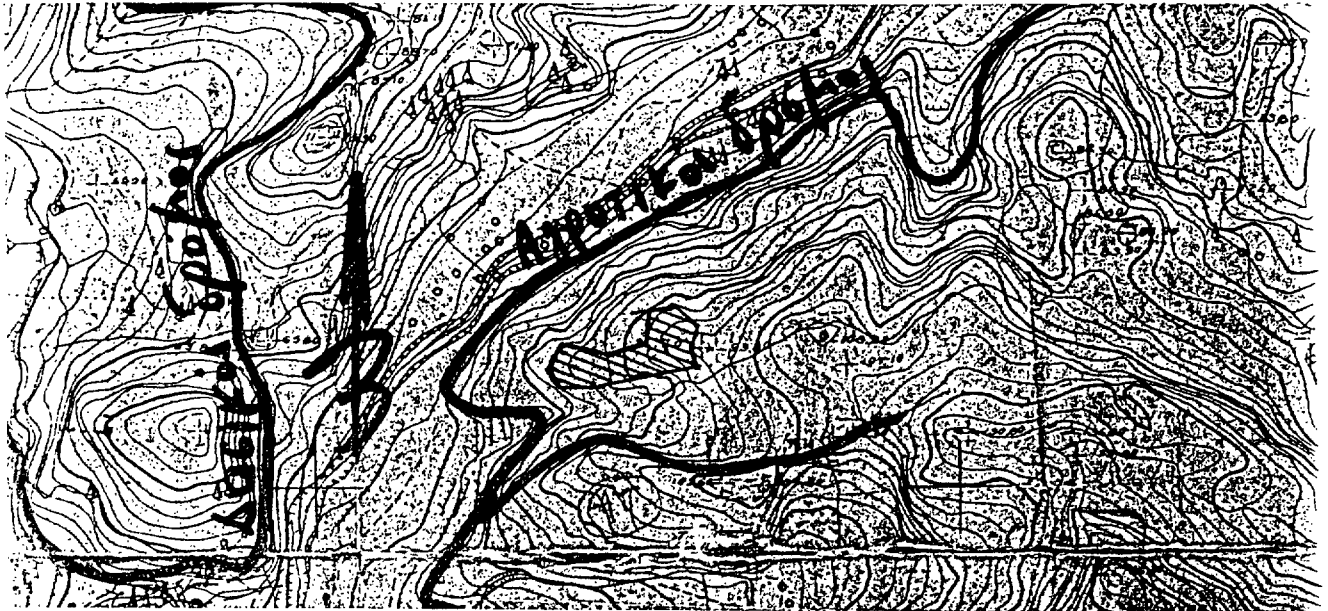

ΣΧΕΔΙΑΓΡΑΜΜΑ ΕΚΧΕΡΣΘΕΙΣΗΣ ΕΚΤΑΣΗΣ ΠΟΥ ΒΡΙΣΚΕΤΑΙ ΣΤΗΝ ΘΥΣΗ
"ΤΡΑΝΟΣ ΛΟΓΓΟΣ", ΠΕΡΙΦΕΡΕΙΑΣ ΚΟΙΝΟΤ. ΑΛΦΕΙΟΥΣΑΣ
Κλίμακα 1:1000

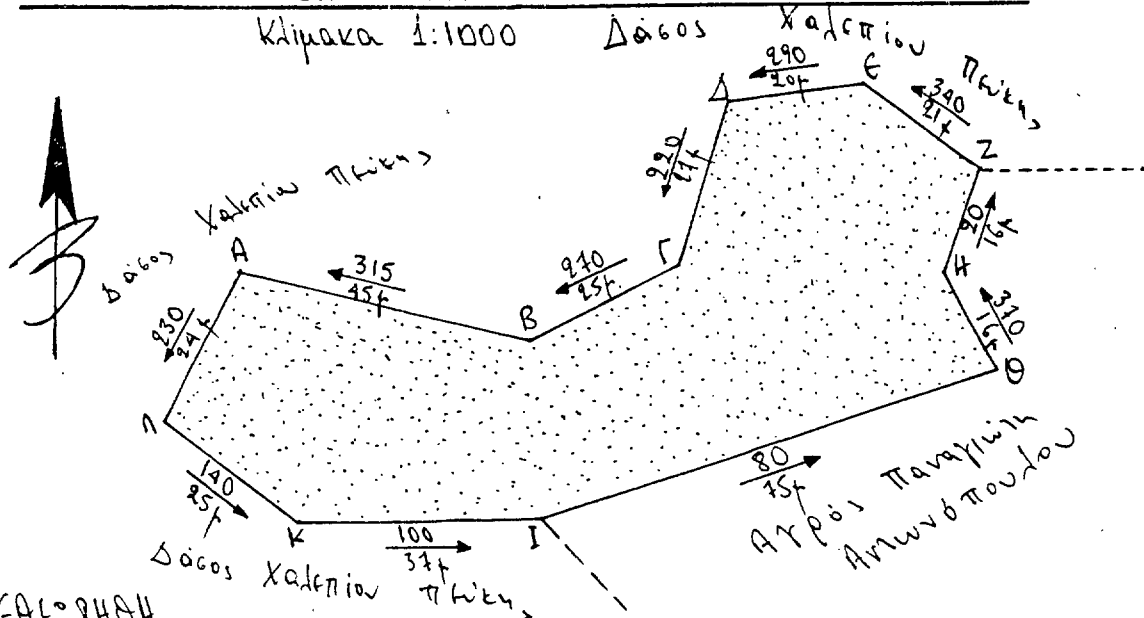

ΕΘΕΡΗΘΗ
Πύργος 31-7-1992
Ε.Η.
Ο Δήμος Δαμίων Ηλείας

Κρέτανα 8-7-1992
Ο Σπυρίδης

Παναγ. Σταθόπουλος
Δασολόγος

ΕΦΗΜΕΡΙΣ ΤΗΣ ΚΥΒΕΡΝΗΣΕΩΣ
ΔΕΣΦΕΙΟ ΔΑΜΠΙΑΣ

Νικόλ. Μπαλασόπουλος
Δασολόγος

Παύλος Βαβλιάρης
Δασολόγος

ΠΟΛΕΟΔΟΜΙΑ ΑΠΟΦΑΣΕΙΣ

Αριθ. Χ 8563

(2)

Αναγνώριση ως προϋφισταμένης του 1923 της παρόδου Ασημ. Φω-
τήλα 153 στο σχέδιο πόλεως Πατρών Ν. Αχαΐας.

Ο ΝΟΜΑΡΧΗΣ ΑΧΑΪΑΣ

Έχοντας υπόψη:

1. Τις διατάξεις του Ν. 3200/55 περί διοικητικής αποκεντρώσεως και τις ίδιες του από 28.6.55 Β.Δ. «περί εξαιρέσεως από της αρμοδιότητος των Νομαρχών μερικών αντικειμένων αρμοδιότητος του ΥΠ.Δ.Ε.».
2. Τις διατάξεις του 532/70 Ν.Δ. περί συμπληρώσεως των διατάξεων «περί διοικητικής αποκεντρώσεως».
3. Τις διατάξεις του Β.Δ. 712/70.
4. Τις διατάξεις της παρ. 2 άρθρου 4 του Ν. 1232/82 «για επαναφορά σε ισχύ τροποποίηση και συμπλήρωση των διατάξεων του Ν.Δ. 4352/64 και άλλες διατάξεις».
5. Τις διατάξεις του Ν. 1032/80 περί συστάσεως Υπουργείου Χ.Ο.Π.
6. Τις 13905/121/26.4.82 και 24712/1248/21.6.82 κοινές

αποφάσεις των Υπουργών Προεδρίας και ΧΟΠ.

7. Τις διατάξεις του από 17.7.1923 Ν.Δ. «περί σχεδίων πόλεων».

8. Το φάκελλο των δικ/κών που σχηματίσθηκε για το θέμα και ιδιαίτερα το τοπογρ. διάγραμμα κλ. 1:200 της Αρχ/νος Μηχ/κού Σταμπούλη Ιωάννας.

9. Τη Χ 7034/92 εισήγηση του Προϊσταμένου Τμήματος Πολεοδομίας στο ΣΧΟΠ Νομαρχίας Αχαΐας.

10. Τη γνώμη του ΣΧΟΠ Ν. Αχαΐας, που διατυπώνεται στο 14ο/27.7.92 απόσπασμα πρακτικών.

11. Τη Χ 8448/84 απόφαση Νομάρχη, αποφασίζουμε:

Χαρακτηρίζουμε σαν προϋφιστάμενη του έτους 1923 την πάρ. Ασημ. Φωτήλα 153 του σχεδίου πόλεως Πατρών και καθορίζουμε οικοδ. γραμμές τις κόκκινες συνεχείς γραμμές που σχεδιάστηκαν και περιγράφονται με στοιχεία στο τοπογρ. διάγραμμα με κλ. 1:200 της Αρχ/νος Μηχ/κού Σταμπούλη Ιωάννας.

Η απόφαση αυτή να δημοσιευθεί στην Εφημερίδα της Κυβερνήσεως.

Πάτρα, 30 Ιουλίου 1992

Με εντολή Νομάρχη
Ο Προϊστάμενος Πολεοδομίας
ΠΑΝΑΓ. ΓΟΥΝΑΡΟΠΟΥΛΟΣ

Απόσταση πλαισίου ομακών ποταμών Παρνακίου Κρήνας 111000

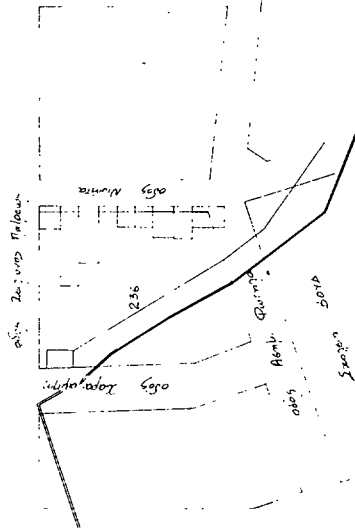

Όροι οριστικής μελέτης

Προσώπου	1200	6	1200
Εμβαδόν	200 αβ	70	14000
Κατάσταση	75%	70	70
Ι.Δ.	2.7	13/11/1992	16/11/1992
Μη. υψος	21.00		

Τηλεμετρικός σταθμός ομακών ΑΒΓΔΕΑ:

$T_1 = 5.85 - 10.20 + 6.15 = 11.85$
 $T_2 = 10.20 + 10.20 + 10.20 = 30.60$
 $T_3 = 6.40 + 6.20 + 10.20 = 22.80$

$E_1 = 11.85 + 5.55 = 17.40$
 $E_2 = 30.60 + 8.25 = 38.85$
 $E_3 = 22.80 + 6.25 = 29.05$

Σύνολο 94.81 L²

ΔΗΛΩΣΗ 051/171

Ο μηχανικός που υπογράφει μήνηνη υπεύθυνα 5 ετήσια με τον νόμο 651/77, ότι το ανωτέρω διαγράμμα του παρνακίου της Κρήνας με το οποίο διαγράφηκε αυτό με το σταθμό ΑΒΓΔΕΑ, έχει εμβαδόν 94.81 L², βρίσκεται σε παρόμοιο κατάσταση με τον παρνακίο της Κρήνας της Κρήνας στο ομακό τετράγωνο με αριθμό 236

ΔΗΛΩΣΗ ΙΔΙΟΚΤΗΤΗ:
 Ο υπογράφων κ. Γεώργιος Σαυλάς, ιδιοκτήτης με το σταθμό ΑΒΓΔΕΑ ομακών ποταμών Κρήνας υπεύθυνα ότι τα όρια του είναι από πρόταση 5 αρμοδίων από εμένα με κτηματομ.

Ο Διευθυντής
 Γ. Σαυλάς

ΣΥΜΒΟΥΛΟ ΧΡΕΩΤΙΚΗΣ ΟΜΟΤΗΤΗΣ ΠΕΛΛΑΚΑΚΙΩΤΩΝ ΝΟΜΟΥ ΑΡΚΑΔΙΑΣ Το διόγραμα συντάχθη το

ΕΠΙΣΤΑΣΗ: ΓΕΩΡΓΙΟΣ ΣΑΥΛΑΣ
 ΟΙΚΟΠΕΔΟ
 ΒΕΣΗ: ΠΑΡΟΔΟΣ ΣΑΡΑΛΑΚΗ-ΑΣΗΚ ΟΥΤΩΣ ΠΑΤΡΑ
 ΜΕΛΕΤΗΤΗΣ: ΣΤΑΜΠΟΥΛΗ ΙΡΑΝΝΑ
 ΘΕΜΑ: ΤΟΠΟΓΡΑΦΙΚΟ ΔΙΑΓΡΑΜΜΑ

ΑΡΧ. ΣΤΑΜΠΟΥΛΗ: 1
 ΚΥΜΑΛΙΑ: 1:200
 ΗΜΕΡΟΜΗΝΙΑ: ΑΠΡΙΛΙΟΣ 1992

ΙΡΑΝΝΑ Χ. ΣΤΑΜΠΟΥΛΗ
 ΑΡΧ. ΠΡΟΓΡΑΜΜΑΤΩΝ Ε.Μ.Π.
 ΑΚΑΔ. ΤΕΧΝΟΛΟΓΙΑΣ ΚΑΙ ΧΡΗΣΗΣ ΓΕΩΓΡΑΦΙΚΩΝ ΣΥΣΤΗΜΑΤΩΝ
 ΠΑΝΕΠΙΣΤΗΜΙΟ ΚΡΗΤΗΣ
 ΛΕΩΝ. ΚΑΡΝΑΥΛΗ 71
 ΗΡΑΚΛΕΙΟΝ ΚΡΗΤΗΣ 71202

ΕΛΛΗΝΙΚΗ ΔΗΜΟΚΡΑΤΙΑ
 ΥΠΟΥΡΓΕΙΟ ΠΑΙΔΕΙΑΣ ΚΑΙ ΘΡΗΣΚΕΥΜΑΤΩΝ
 ΔΙΕΥΘΥΝΣΗ ΜΕΣΗΣ ΕΚΠΑΙΔΕΥΣΗΣ
 ΚΡΗΤΗΣ

ΑΚΑΔ. ΠΡΟΓΡΑΜΜΑΤΩΝ Ε.Μ.Π.
 ΛΕΩΝ. ΚΑΡΝΑΥΛΗ 71
 ΗΡΑΚΛΕΙΟΝ ΚΡΗΤΗΣ 71202



Αριθ. 8927/οικ.

Τροποποίηση του ρυμοτομικού σχεδίου της πόλης Καβάλας στην οδό Δαναών, Φ.Π. 16.

Ο ΝΟΜΑΡΧΗΣ ΚΑΒΑΛΑΣ

Έχοντας υπόψη:

1. Το Ν.Δ. της 17.7.1923 «περί σχεδίων πόλεων και κωμών του Κράτους», όπως τροποποιήθηκε και συμπληρώθηκε μέχρι σήμερα.

2. Το Ν.Δ. 1018/1971 και τον Α.Ν. 314/1968, όπως τροποποιήθηκε και συμπληρώθηκε μέχρι σήμερα.

3. Το Π.Δ. 183/9.5.1986 (ΦΕΚ 70/Α' /5.6.1986) έγκριση τροποποιήσεων σχεδίων πόλεων και καθορισμός όρων δόμησης από τους Νομάρχες.

4. Την 2518/7.3.89 (ΦΕΚ 163/Δ' /17.3.1989) απόφαση του Νο-

(3)

μάρχη Καβάλας για την αναθεώρηση του σχεδίου της πόλης Καβάλας.

5. Την αριθ. 74/90 και 321/91 απόφαση του Δημ. Συμβουλίου.

6. Την αριθ. 18/166/6.4.1992 γνωμοδότηση του Συμβ. Χ.Ο.Π. Ν. Καβάλας, αποφασίζουμε:

1. Εγκρίνεται η τροποποίηση του εγκεκριμένου σχεδίου της πόλης Καβάλας στην οδό Δαναών, όπως φαίνεται στο συνημμένο στην απόφαση διάγραμμα, που θεωρήθηκε από τον Προϊστάμενο του ΤΠ και ΠΕ Ν. Καβάλας.

2. Η απόφαση αυτή με το διάγραμμα να δημοσιευθεί στην Εφημερίδα της Κυβερνήσεως και ισχύει από την ημέρα της δημοσίευσης.

Καβάλα, 30 Ιουλίου 1992

Ο Νομάρχης
ΑΘΑΝΑΣΙΟΣ ΠΑΡΤΑΛΗΣ

ΠΩΛΗ: ΚΑΒΑΛΑ	Φ.Π. 16
ΕΡΓΟ: Τροποποίηση ρυμοτομικού σχεδίου.	
ΘΕΣΗ: ΟΔΟΣ ΔΑΝΑΩΝ	
ΚΛΙΜΑΚΕΣ: 1:200	1:1000
Θ Ε Ω Ρ Η Θ Η Κ Ε	
και συνοδεύει την με αριθμό 8927 / 23-7 - 1992	
Απόφαση του Νομάρχη Καβάλας	
Καβάλα 23 - 7 - 1992	
Ο ΠΡΟΣΤΑΤΑΜΕΝΟΣ Τ.Π. Γ.Π.Ε.	
 Σ. ΜΠΕΝΕΒΑΣ ΑΡΧ. ΜΗΧΑΝΙΚΟΣ Α' Β.	

280

