



# ΕΦΗΜΕΡΙΣ ΤΗΣ ΚΥΒΕΡΝΗΣΕΩΣ

## ΤΗΣ ΕΛΛΗΝΙΚΗΣ ΔΗΜΟΚΡΑΤΙΑΣ

ΤΕΥΧΟΣ ΤΕΤΑΡΤΟ

Αρ. Φύλλου 1140

16 Σεπτεμβρίου 1993

### ΠΕΡΙΕΧΟΜΕΝΑ

#### ΑΝΑΔΑΣΩΣΕΙΣ

##### ΑΠΟΦΑΣΕΙΣ

- Κήρυξη αναδασωτέας έκτασης εκατόν είκοσι επτά (127) στρεμμάτων στη θέση Κόνιαρη περιφ. Κοινότητας Τρικεριού, Νομού Μαγνησίας ..... 1
- Κήρυξη αναδασωτέας έκτασης ενός στρέμματος και διακοσίων χιλιοστ. (1,200 στρ.) στη θέση Καλόγερος ή Παναγία περιφ. Κοινότητας Ξυνόβρυσης, Νομού Μαγνησίας ..... 2
- Κήρυξη αναδασωτέας έκτασης ογδόντα (80) στρεμμάτων στη θέση Μαμαλάικα περιφ. Δήμου Αλμυρού, Νομού Μαγνησίας ..... 3
- Κήρυξη αναδασωτέας έκτασης τριάντα (30) στρεμμάτων στη θέση Αμπέλια περιφ. Κοινότητας Κωφών, Νομού Μαγνησίας ..... 4

#### ΠΟΛΕΟΔΟΜΙΑ

##### ΑΠΟΦΑΣΕΙΣ

- Τροποποίηση ρυμοτομικού σχεδίου περιοχής Εγλυκάδας Δ. Πατρών Ν. Αχαΐας ..... 5

#### ΑΝΑΚΟΙΝΩΣΕΙΣ

- Παρακατάθεση αποζημιώσεως λόγω προσκυρώσεως στη Θεσ/νίκη ..... 6

### ΑΝΑΔΑΣΩΣΕΙΣ

##### ΑΠΟΦΑΣΕΙΣ

- Αριθ. 1988 (1)  
Κήρυξη αναδασωτέας έκτασης εκατόν είκοσι επτά (127) στρεμμάτων στη θέση Κόνιαρη περιφ. Κοινότητας Τρικεριού, Νομού Μαγνησίας.

#### Ο ΝΟΜΑΡΧΗΣ ΜΑΓΝΗΣΙΑΣ

Έχοντας υπόψη:

1. Τις διατάξεις του Ν. 3200/55 περί διοικητικής αποκέ-

ντρωσης, όπως τροποποιήθηκε και συμπληρώθηκε μεταγενέστερα με το Ν.Δ. 532/1970.

2. Τις διατάξεις του άρθρου 117 παρ. 3 του Συντάγματος.

3. Τις διατάξεις του Ν. 998/79 «περί προστασίας των Δασών κ.λπ.», και ειδικότερα:

α) Του άρθρου 41 παρ. 1 και 3.

β) Του άρθρου 38 παρ. 1.

4. Τις διαταγές του Υπουργείου Γεωργίας:

α) 160417/1180/8.7.1980.

β) 182447/3049/24.9.1980.

5. Την 4222/11.8.93 πρόταση του Δασαρχείου Βόλου, με την οποία προτείνεται η κήρυξη της έκτασης που αναφέρεται στο θέμα ως αναδασωτέας.

6. Την με αριθ. 14650/87 απόφαση του Νομάρχη Μαγνησίας, με την οποία ανατέθηκε η αρμοδιότητα υπογραφής των αποφάσεων κηρύξεως εκτάσεων ως αναδασωτέων, στον Δ/ντή Δασών Μαγνησίας, αποφασίζουμε:

Κηρύσσουμε αναδασωτέα, με σκοπό τη διατήρηση του χαρακτήρα της ως δασικής και την αποκατάσταση με φυσική αναγέννηση της βλάστησης που καταστράφηκε από πυρκαϊά, τη κοινοτική δασική έκταση εμβαδού εκατόν είκοσι επτά (127) στρεμμάτων που βρίσκεται στη θέση Κόνιαρη Κοινότητας Τρικεριού και προσδιορίζεται από τα στοιχεία Α Β Γ Δ Ε Ζ Η Θ Ι Α και έχει όρια:

Ανατολικά: Κοινοτικό δάσος Τρικεριού.

Δυτικά: Κοινοτικό δάσος Τρικεριού και ελαιοκτήματα.

Βόρεια: Κοινοτικό δάσος Τρικεριού.

Νότια: Κοινοτικό δάσος Τρικεριού.

όπως φαίνεται στο συνημμένο διάγραμμα που αποτελεί αναπόσπαστο μέρος της απόφασης αυτής.

Η απόφαση αυτή να δημοσιευθεί στην Εφημερίδα της Κυβερνήσεως.

Βόλος, 30 Αυγούστου 1993

Με εντολή Νομάρχη

Ο Διευθυντής Δασών

ΚΩΝ. ΣΑΚΕΛΛΑΡΙΟΥ

Ανήκει στον 1988/30-8-93 κτηματομ. φ.μ.

ΧΑΡΤΗΣ ΔΑΣΙΚΗΣ ΕΚΤΑΣΗΣ ΣΤΗ ΘΕΣΗ ΚΟΝΙΑΡΗ ΠΕΡΙΟΧΗΣ ΤΡΙΚΕΡΙΟΥ  
ΠΟΥ ΚΑΝΕΚ ΑΠΟ ΤΗΝ ΠΥΡΚΑΓΙΑ ΤΗΣ 16<sup>ης</sup> ΙΟΥΛΙΟΥ 1993.

ΕΜΒΛΑΔΟΝ (ΑΒΓΔΕΖΗΘΙΑ) = 127 στρέμματα

ΚΛΙΜΑΚΑ 1:5000

(ΑΒΓΓ'Α'Α) = Συμψηφισμένος από τον εδάφιο προηλθε η πυρκαγιά

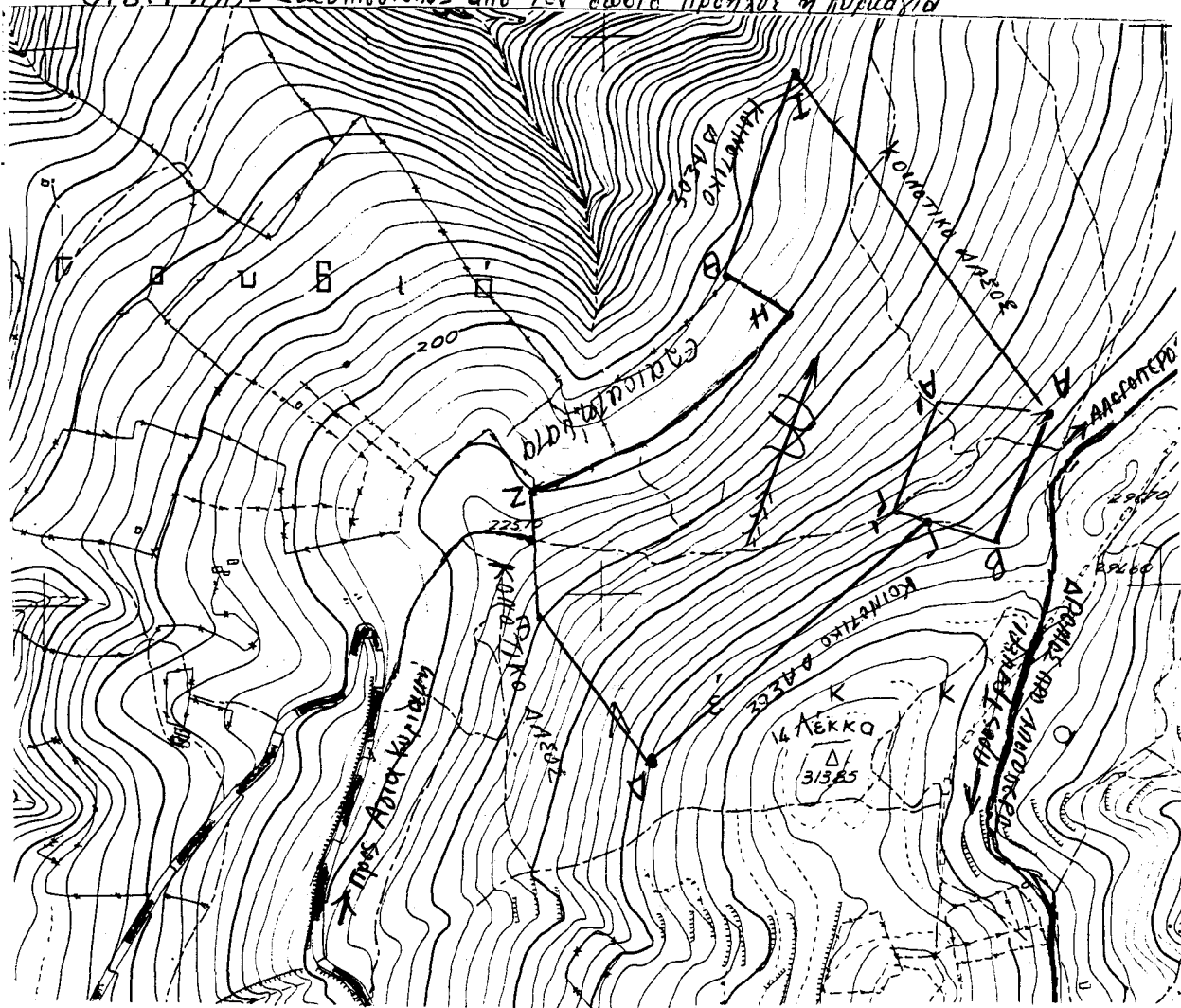

ΒΟΛΟΣ 4-8-1993

ο Σουτζας

*[Handwritten signature]*

ΕΘΓΕΡΗΘΗ

Βολος 4-8-1993

ο Ααεφρακας

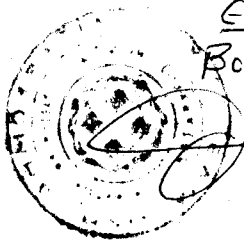

ΕΘΓΕΡΗΘΗ

Βολος 30-8-1993

ο Α/πτης Δρεβι

ΚΟΝ. ΣΑΚΕΡΝΑΡΙΟΥ



Αριθ. 2212

(3)

Κήρυξη αναδασωτέας έκτασης ογδόντα (80) στρεμμάτων στη θέση Μαμαλαίικα περιφ. Δήμου Αλμυρού, Νομού Μαγνησίας.

Ο ΝΟΜΑΡΧΗΣ ΜΑΓΝΗΣΙΑΣ

Έχοντας υπόψη:

1. Τις διατάξεις του Ν. 3200/55 περί διοικητικής αποκέντρωσης, όπως τροποποιήθηκε και συμπληρώθηκε μεταγενέστερα με το Ν.Δ. 532/1970.
2. Τις διατάξεις του άρθρου 117 παρ. 3 του Συντάγματος.
3. Τις διατάξεις του Ν. 998/79 «περί προστασίας των Δασών κ.λπ.», και ειδικότερα:
  - α) Του άρθρου 41 παρ. 1 και 3.
  - β) Του άρθρου 38 παρ. 1.
4. Τις διαταγές του Υπουργείου Γεωργίας:
  - α) 160417/1180/8.7.1980.
  - β) 182447/3049/24.9.1980.
5. Την 1916/26.8.93 πρόταση του Δασαρχείου Αλμυρού, με την οποία προτείνεται η κήρυξη της έκτασης που αναφέρεται στο θέμα ως αναδασωτέας.
6. Την με αριθ. 14650/87 απόφαση του Νομάρχη Μαγνησίας, με την οποία ανατέθηκε η αρμοδιότητα υπογρα-

φής των αποφάσεων κηρύξεως εκτάσεων ως αναδασωτέων, στον Δ/ντή Δασών Μαγνησίας, αποφασίζουμε:

Κηρύσσουμε αναδασωτέα, με σκοπό τη διατήρηση του χαρακτήρα της ως δασικής και την αποκατάσταση με φυσική αναγέννηση της βλάστησης που καταστράφηκε από πυρκαϊά, τη διακατεχόμενη δασική έκταση εμβαδού ογδόντα (80) στρεμμάτων στη θέση Μαμαλαίικα Δήμου Αλμυρού και προσδιορίζεται από τα στοιχεία Α Β Γ Δ Α και έχει όρια:

Ανατολικά: Αγροτικές Καλλιέργειες και δασική έκταση.

Δυτικά: Δασική έκταση.

Βόρεια: Δασική έκταση.

Νότια: Δασική έκταση.

όπως φαίνεται στο συνημμένο διάγραμμα που αποτελεί απόσπαστο μέρος της απόφασης αυτής.

Η απόφαση αυτή να δημοσιευθεί στην Εφημερίδα της Κυβερνήσεως.

Βόλος, 1 Σεπτεμβρίου 1993

Με εντολή Νομάρχη  
Ο Διευθυντής Δασών  
ΚΩΝ. ΣΑΚΕΛΛΑΡΙΟΥ

Αντίκει στην 2112/1-9-93 αναφορά της

ΤΟΠΟΓΡΑΦΙΚΟ ΔΙΑΓΡΑΜΜΑ

Κατά της Διακατεχόμενης Δασικής Έκτασης 80 στρεμμάτων στη θέση "Μαμαλαίικα" Δήμου Αλμυρού.

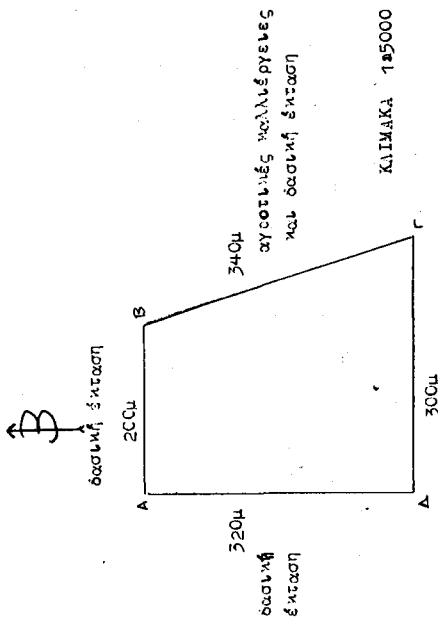

ΕΦΗΜΕΡΙΔΗ  
Βόλος 1-9-93  
Ο Δ/ντής Δασών Μαγνησίας

ΕΛΛΗΝΙΚΗ ΔΗΜΟΚΡΑΤΙΑ  
ΥΠΟΥΡΓΕΙΟ ΓΕΩΡΓΙΑΣ  
ΔΙΕΥΘΥΝΣΗ ΔΑΣΩΝ  
Δ/ΝΣΗ ΔΑΣΩΝ ΝΟΤΙΟΥ ΜΑΓΝΗΣΙΑΣ  
Αλμυρός 23-8-93  
Ο ΣΥΝΤΑΚΤΗΣ

ΚΩΝ. ΣΑΚΕΛΛΑΡΙΟΥ

ΑΠΟΣΠΑΣΜΑ ΧΑΡΤΗ ΠΕΡΙΟΧΗΣ  
1:50.000  
□ : Κατά της έκτασης

Αριθ. 2113

Κήρυξη αναδασωτέας έκτασης τριάντα (30) στρεμμάτων στη θέση Αμπέλια περιφ. Κοινότητας Κωφών, Νομού Μαγνησίας.

Ο ΝΟΜΑΡΧΗΣ ΜΑΓΝΗΣΙΑΣ

Έχοντας υπόψη:

1. Τις διατάξεις του Ν. 3200/55 περί διοικητικής αποκέντρωσης, όπως τροποποιήθηκε και συμπληρώθηκε μεταγενέστερα με το Ν.Δ. 532/1970.
2. Τις διατάξεις του άρθρου 117 παρ. 3 του Συντάγματος.
3. Τις διατάξεις του Ν. 998/79 «περί προστασίας των Δασών κ.λπ.», και ειδικότερα:
  - α) Του άρθρου 41 παρ. 1 και 3.
  - β) Του άρθρου 38 παρ. 1.
4. Τις διαταγές του Υπουργείου Γεωργίας:
  - α) 160417/1180/8.7.1980.
  - β) 182447/3049/24.9.1980.
5. Την 1929/27.8.93 πρόταση του Δασαρχείου Αλμυρού, με την οποία προτείνεται η κήρυξη της έκτασης που αναφέρεται στο θέμα ως αναδασωτέας.
6. Την με αριθ. 14650/87 απόφαση του Νομάρχη Μα-

(4)

γνησίας, με την οποία ανατέθηκε η αρμοδιότητα υπογραφής των αποφάσεων κηρύξεως εκτάσεων ως αναδασωτέων, στον Δ/ντή Δασών Μαγνησίας, αποφασίζουμε:

Κηρύσσουμε αναδασωτέα, με σκοπό τη διατήρηση του χαρακτήρα της ως δασικής και την αποκατάσταση με φυσική αναγέννηση της βλάστησης που καταστράφηκε από πυρκαϊά, δασική έκταση εμβαδού τριάντα (30) στρεμμάτων στη θέση Αμπέλια Κοινότητας Κωφών και προσδιορίζεται από τα στοιχεία Α Β Γ Δ Α και έχει όρια:

Ανατολικά: Γεωργική και δασική έκταση.

Δυτικά: Επαρχιακός δρόμος.

Βόρεια: Γεωργική και δασική έκταση.

Νότια: Αγροτικός δρόμος.

όπως φαίνεται στο συνημμένο διάγραμμα που αποτελεί αναπόσπαστο μέρος της απόφασης αυτής.

Η απόφαση αυτή να δημοσιευθεί στην Εφημερίδα της Κυβερνήσεως.

Βόλος, 1 Σεπτεμβρίου 1993

Με εντολή Νομάρχη

Ο Διευθυντής Δασών

ΚΩΝ. ΣΑΚΕΛΛΑΡΙΟΥ

αριθμός στην σειρά 2113 | 1-9-93 απόφαση

ΤΟΠΟΓΡΑΦΙΚΟ ΔΙΑΓΡΑΜΜΑ

Καλέσης Κοινοτικής δασικής έκτασης 30 στρεμμάτων στη θέση "Αμπέλια" Κοινότητας Κωφών.

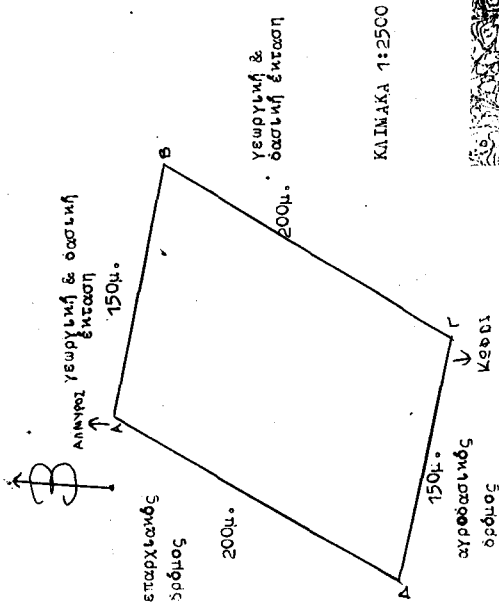

ΑΠΟΣΤΑΣΜΑ ΧΑΡΤΗ ΠΕΡΙΟΧΗΣ ΚΑΙΜΑΚΑ 1:100.000

κλίμακα 1:2500

ΕΞΕΡΧΗΘΕ

Αλμυρός 27-8-93

Ο Διευθυντής Δασών

ΚΩΝ. ΣΑΚΕΛΛΑΡΙΟΥ

Ο Διευθυντής Δασών

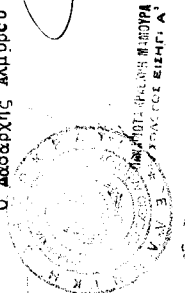

## ΠΟΛΕΟΔΟΜΙΑ

## ΑΠΟΦΑΣΕΙΣ

Αριθ. Χ 2549

(5)

Τροποποίηση ρυμοτομικού σχεδίου περιοχής Εγλυκάδας  
Δ. Πατρών Ν. Αχαΐας.

Ο ΝΟΜΑΡΧΗΣ ΑΧΑΪΑΣ

Έχοντας υπόψη:

- 1) Το Ν.Δ. 17.7.1923 «περί σχεδίων πόλεων και κωμών του Κράτους» και ειδικότερα τα άρθρα 3 και 70.
- 2) Τον Α.Ν. 314/1968 (ΦΕΚ 47/Α) όπως τροποποιήθηκαν και συμπληρώθηκαν με το υπ' αριθμ. 1018/71 Ν.Δ/γμα (ΦΕΚ 220/Α) και με την παρ. 3 του άρθρου 34 του Ν. 1577/85 (ΦΕΚ 210/Α).
- 3) Τις διατάξεις του με αριθμ. 183/86 Π.Δ/τος (ΦΕΚ 70/Α) και ειδικότερα το άρθρο 1 παρ. 1.
- 4) Τις με αριθμ. 639/91 και 245/92 γνωμοδοτήσεις του Δ. Συμβουλίου Δ. Πάτρας.
- 5) Το με αρ. 17/1992 πρακτικό θέμα 9 όπου η γνωμοδότηση του ΣΧΟΠ Νομ. Αχαΐας.
- 6) Την υπ' αριθμ. 95107/7078/24.12.92 απόφαση Γεν. Γραμματέα ΥΠΕΧΩΔΕ.
- 7) Το με αρ. πρωτ. 9357/1647/11.3.93 έγγραφο ΥΠΕΧΩΔΕ Δ/ση Νομοθετικού Έργου.
- 8) Τη με αρ. πρωτ. οικ. 6340/2145/17.2.93 έγγραφο της Γεν. Δ/σης Πολεοδομίας, Δ/σης Πολ. σχεδιασμού Τμήμα Α, αποφασίζουμε:

## Άρθρο 1

Επανεγκρίνεται η τροποποίηση ρυμοτομικού σχεδίου περιοχής Εγλυκάδας Δ. Πάτρας και τροποποιούμε τα Ο.Τ. τα μεταξύ και τους εν επαφή αυτών, κοινόχρηστους χώρους (δρόμοι, πλατείες) όπως αναλυτικά φαίνονται στις συνημμένες και σε κλίμακα 1:500 πινακίδες του σχεδίου πόλης με αριθμ. 158, 159, 168, 169, 178, 179.

## Άρθρο 2

Η παρούσα απόφαση μαζί με τα τοπογραφικά διαγράμματα που την συνοδεύουν σε κλίμακα 1:500 να αναρτηθεί στον πίνακα ανακοινώσεων.

## Άρθρο 3

Από τις διατάξεις αυτής της απόφασης προκαλείται δαπάνη σε βάρος του προϋπολογισμού του Δήμου Πάτρας το ύψος της οποίας δεν μπορεί να προσδιορισθεί.

## Άρθρο 4

Η ισχύς της παρούσης απόφασης αρχίζει από την ημέρα δημοσίευσης στην εφημερίδα της Κυβερνήσεως.  
Η απόφαση αυτή να δημοσιευθεί στην Εφημερίδα της Κυβερνήσεως.

Πάτρα, 24 Ιουνίου 1993

Ο Νομάρχης  
ΝΙΚΟΛΑΟΣ ΤΑΓΑΡΗΣ

# ΠΑΤΡΑΙ

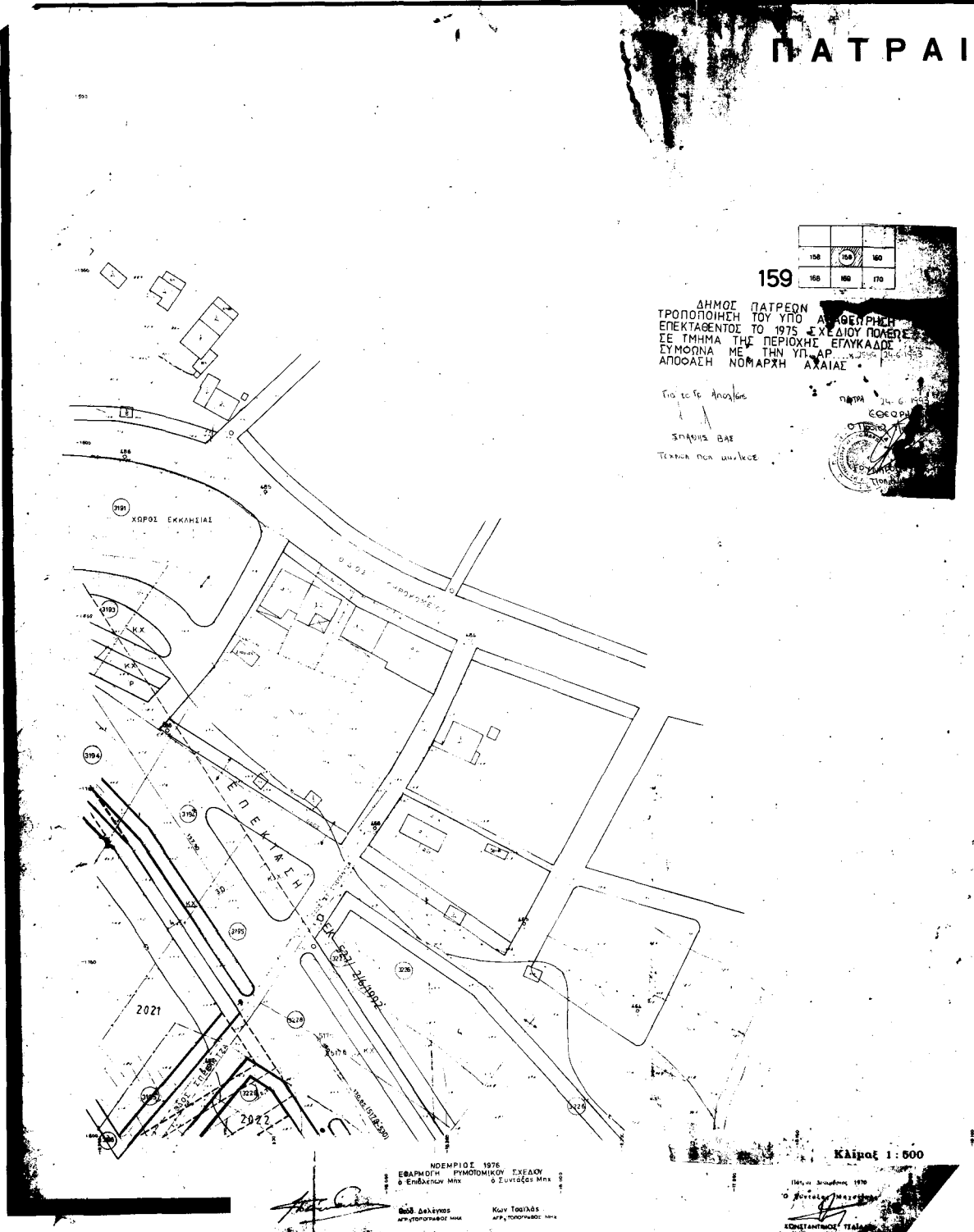



Α Ι

158	159	
168	169	
178	179	180

169

ΔΗΜΟΣ ΠΑΤΡΕΩΝ  
 ΤΡΟΠΟΠΟΙΗΣΗ ΤΟΥ ΥΠΟ ΑΝΑΘΕΩΡΗΣΗ  
 ΕΠΕΚΤΑΘΕΝΤΟΣ ΤΟ 1975 ΣΧΕΔΙΟΥ ΠΟΛΕΩΣ  
 ΣΕ ΤΜΗΜΑ ΤΗΣ ΠΕΡΙΟΧΗΣ ΕΓΛΥΚΑΔΟΣ  
 ΣΥΜΦΩΝΑ ΜΕ ΤΗΝ ΥΠ ΑΡ. 2544/24.6.1993  
 ΑΠΟΦΑΣΗ ΝΟΜΑΡΧΗΣ ΑΧΑΪΑΣ

Για τη 19 η Αμφιγία  
 ΣΠΛΑ-12 1312  
 ΣΥΜΦΩΝΑ ΜΕ ΤΗΝ ΥΠ ΑΡ. 2544/24.6.1993

ΙΑΤΡΑ 24.6.1993  
 ΕΞΕΛΟΓΜΕΝΗ  
 Ο Γραφείο Πολεοδομίας  
 ΓΡΑΦΕΙΟ ΠΟΛΕΟΔΟΜΙΑΣ ΠΑΤΡΕΩΝ  
 ΑΧΑΪΑΣ

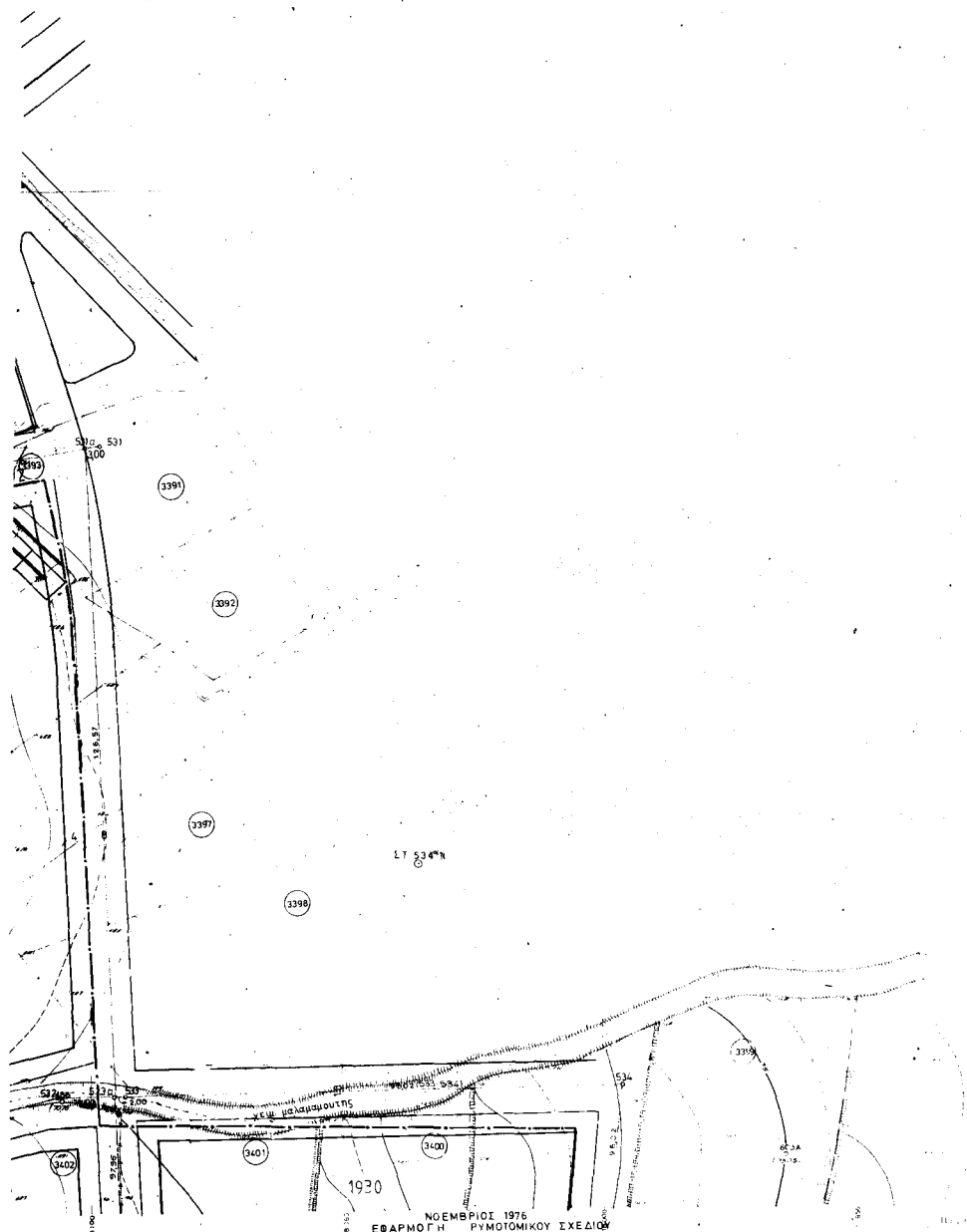

300

1930  
 ΝΟΕΜΒΡΙΟΣ 1976  
 ΕΦΑΡΜΟΓΗ ΚΑΤΑΣΤΡΟΦΟΡΩΝ  
 Ο ΕΠΙΔΕΛΦΩΝ ΜΗΧ. Ο ΣΥΝΤΑΞΑΣ ΜΗΧ.

Θεοδ. Δελεγκας  
 ΑΡΧ. ΤΟΠΟΓΡΑΦΟΣ ΜΗΧ.

Κων. Τσαλίκας  
 ΑΡΧ. ΚΑΤΑΣΤΡΟΦΩΝ ΜΗΧ.

ΚΩΝΣΤΑΝΤΙΝΟΣ ΠΑΠΑΔΑΚΗΣ  
 ΑΡΧ. Α. ΤΕΧΝΟΓΡΑΦΟΣ ΜΗΧΑΝΙΚΟΣ



A I

168

157	168
167	169

ΔΗΜΟΣ ΠΑΤΡΕΩΝ  
 ΤΡΟΠΟΠΟΙΗΣΗ ΤΟΥ ΥΠΟ ΑΝΑΘΕΩΡΗΣΗ  
 ΕΠΕΚΤΑΘΕΝΤΟΣ ΤΟ 1975 ΣΧΕΔΙΟΥ ΠΟΛΕΩΣ  
 ΣΕ ΤΜΗΜΑ ΤΗΣ ΠΕΡΙΟΧΗΣ ΒΥΛΚΑΔΟΣ  
 ΣΥΜΦΩΝΑ ΜΕ ΤΗΝ ΥΠ ΑΡΙΘ. 20549/24.6.1993  
 2017 ΑΠΟΦΑΣΗ ΝΟΜΑΡΧΗΣ ΑΧΑΪΑΣ

ΠΑΤΡΑ 24.6.1993  
 ΕΞΕΛΑΒΕΝ  
 Ο ΠΡΟΪΚΤΗΣ ΤΟ ΚΑΤΩ  
 ΛΟΓΟΤΥΠΟΣ ΠΑΡΑ  
 ΤΟΝ ΔΗΜΑΡΧΟ



ΝΟΕΜΒΡΙΟΣ 1976 Σ  
 ΕΒΑΡΜΟΤΗ ΕΥΜΟΤΟΜΙΚΟΥ ΣΧΕΔΙΟΥ  
 Ο Ένδραμος Μπκ.

ΚΟΝ. Π. ΠΑΠΑΛΑΣ  
 ΑΡΧΙΤΕΚΤΟΝΟΣ ΜΚΚ

ΜΕΡΙΣ ΒΑΓΚΟΥΡΓΙΑΣ

# ΠΑΤΡΑΙ



ΚΛΙΜΑΞ 1:500



# ΠΑΤΡΑΙ

178

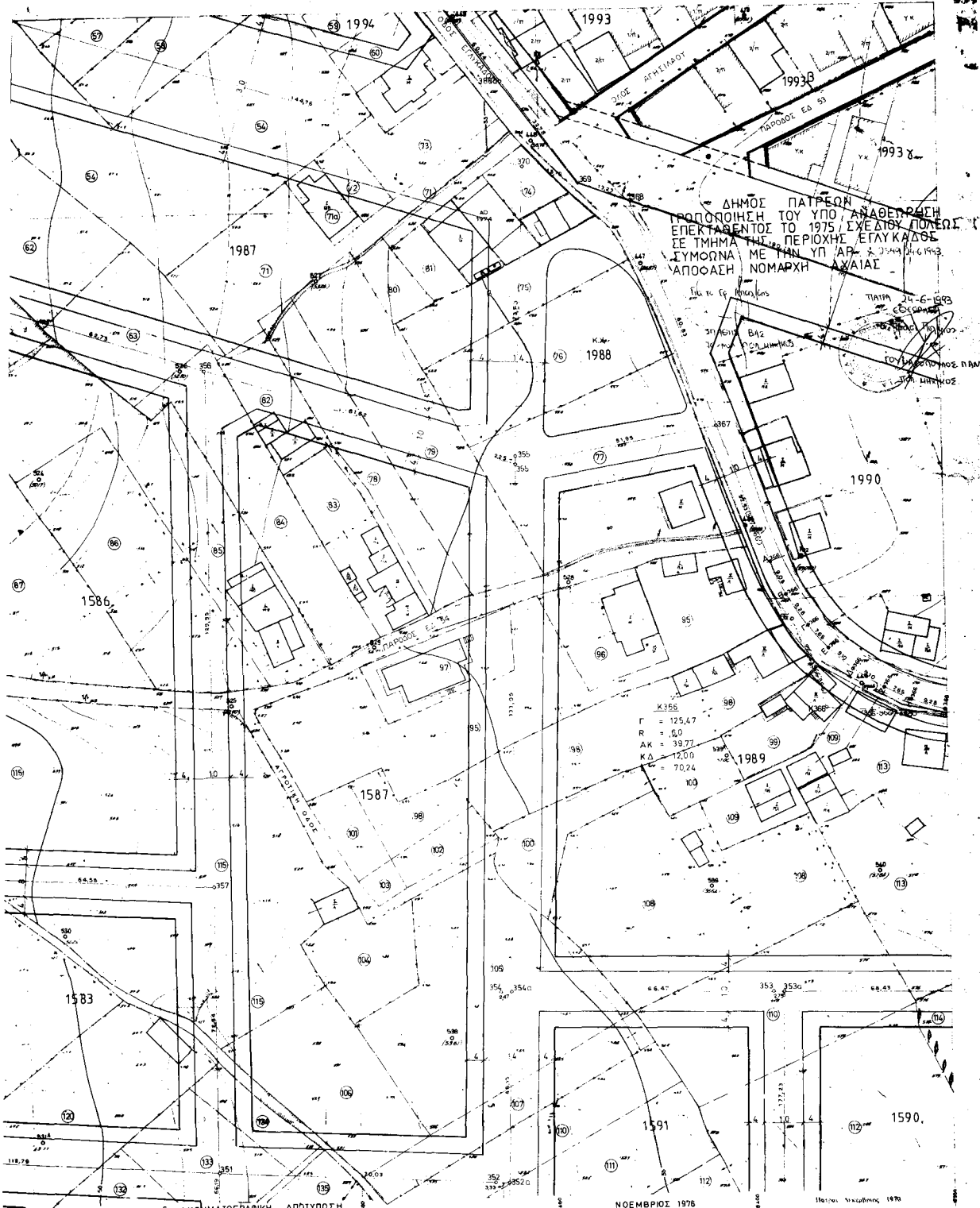

Κλίμακ 1 : 500

ΚΤΗΜΑΤΟΓΡΑΦΙΚΗ ΑΠΟΤΥΠΩΣΗ  
ΑΠΡΙΛΙΟΣ 1975

ΚΩΝ. Π. ΤΣΙΑΛΑΣ  
ΑΓΡ. & ΤΟΠΟΓΡΑΦΟΣ ΜΗΧΑΝΙΚΟΣ

ΝΟΕΜΒΡΙΟΣ 1976  
ΕΒΑΡΜΟΓΗ ΡΥΜΟΤΟΜΙΚΟΥ ΣΧΕΔΙΟΥ  
Ο' ΕΠΙΘΕΛΕΝ ΜΧ Δ.Συμπλέκας ΜΧ

Θεόδ. Δελιεύκος  
ΑΓΡ. & ΤΟΠΟΓΡ. ΜΧ

Κων. Τσιώλης  
ΑΓΡ. & ΤΟΠΟΓΡ. ΜΧ

Μεταρ. Μετρώμενος 1970

ΚΩΝΣΤΑΝΤΙΝΟΣ ΤΣΙΑΛΑΣ  
ΑΓΡ. & ΤΟΠΟΓΡΑΦΟΣ ΜΗΧΑΝΙΚΟΣ

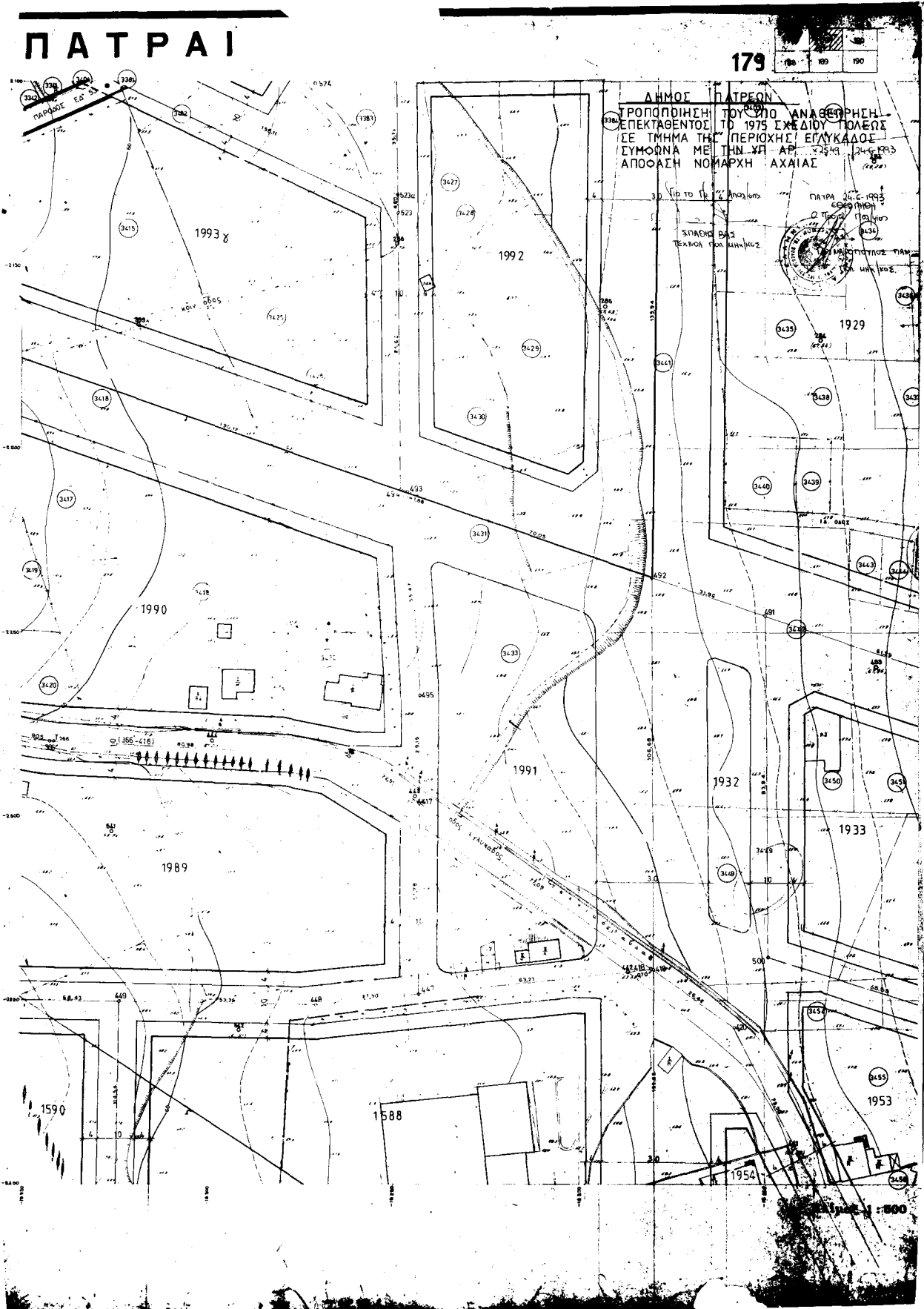

## ΑΝΑΚΟΙΝΩΣΕΙΣ

(6)  
Παρακατάθεση αποζημιώσεως λόγω προσκυρώσεως στη Θεσ/νίκη.

Με την υπ' αριθ. 3340/72 Πράξη Τακτοποιήσεως του Γ.Π.Θ. που κυρώθηκε δια της υπ' αριθ. 6420/7.3.1973 αποφάσεως του Νομάρχου Θεσ/νίκης, μεταξύ των άλλων γίνεται λόγος στην ως άνω Πράξη περιλαμβάνεται και η προσκύρωσις στην ιδιοκτησία του Ο.Δ.Ε.Π. (Οργανισμός Διοικήσεως Εκκλησιαστικής Περιουσίας), επί των οδών Θεμ. Σοφούλη και Καθ. Ρωσιδίη του υπό στοιχεία 1-2-3-1 οικοπεδικού τμήματος εμβ. 21,35 τ.μ. ιδιοκτησίας του

Δήμου Θεσσαλονίκης (Δ.Θ.).

Με την υπ' αριθ. 3676/1981 απόφαση του Μον. Πρωτ. Θεσ/νίκης (ειδική διαδικασία), καθορίσθηκε τιμή μονάδος αποζημιώσεως για το προσκυρωτέο τμήμα το ποσό των 30.000 τ.μ. Το σύνολο της καταβλητέας στο ΔΘ αποζημιώσεως ποσού 640.500 δρχ. παρακατατέθηκε στο Ταμείο Παρακαταθηκών Θεσ/νίκης με το υπ' αριθ. 313786/4.2.83 Γραμμάτιο Παρακαταθήκης.

Η ανακοίνωση αυτή να δημοσιευθεί στην Εφημερίδα της Κυβερνήσεως.

(Αριθ. διπλ. Δ' ΔΟΥ Θεσ/νίκης 6625554/3.9.93).

Ο Πληρεξούσιος Δικηγόρος  
ΓΡΗΓΟΡΙΟΣ ΕΥΘ. ΚΟΥΤΑΛΗΣ