



ΕΦΗΜΕΡΙΣ ΤΗΣ ΚΥΒΕΡΝΗΣΕΩΣ

ΤΗΣ ΕΛΛΗΝΙΚΗΣ ΔΗΜΟΚΡΑΤΙΑΣ

ΤΕΥΧΟΣ ΤΕΤΑΡΤΟ

Αρ. Φύλλου 395

22 Απριλίου 1993

ΠΕΡΙΕΧΟΜΕΝΑ

ΑΝΑΔΑΣΩΣΕΙΣ

ΑΠΟΦΑΣΕΙΣ

- Κήρυξη αναδασωτέας έκτασης 72,55 στρεμ. στη θέση «Άγιος Αθανάσιος» κοινότητας Εράτουρας Νομού Κοζάνης. 1
- Κήρυξη αναδασωτέας έκτασης 529,114 στρεμ. στη θέση «Αγγελάδικα» κοινότητας Ναμάτων Νομού Κοζάνης. 2

ΠΟΛΕΟΔΟΜΙΑ

ΑΠΟΦΑΣΕΙΣ

- Τροποποίηση ρυμοτομικού σχεδίου Δ. Πάτρας Ν. Αχαΐας επί της παρόδου Γ61 στην περιοχή Ταρμπούρα 3

ΑΝΑΔΑΣΩΣΕΙΣ

ΑΠΟΦΑΣΕΙΣ

- Αριθ. 517 (1)
Κήρυξη αναδασωτέας έκτασης 72,55 στρεμ. στη θέση «Άγιος Αθανάσιος» κοινότητας Εράτουρας Νομού Κοζάνης.

Ο ΝΟΜΑΡΧΗΣ ΚΟΖΑΝΗΣ

Έχοντας υπόψη:

1. Τις διατάξεις του Ν. 3200/55.
2. Τις διατάξεις του άρθρου 117 παρ. 3 του Συντάγματος.

3. Τις διατάξεις του Ν. 998/79 «περί προστασίας των Δασών κ.λπ.» και ειδικότερα:

α) του άρθρου 41 παρ. 1, β) του άρθρου 38 παρ. 1.

4. Τις διαταγές του Υπουργείου Γεωργίας:

α) 160417/1180/8.7.80, β) 182447/3049/24.9.80.

5. Την ΑΠ 490/24.3.93 πρόταση του Δασαρχείου Τσοτυλίου με την οποία προτείνεται η κήρυξη της έκτασης που αναφέρεται στο θέμα ως αναδασωτέας.

6. Την Ε4414/92 απόφαση του Νομάρχη Κοζάνης για μεταβίβαση αρμοδιοτήτων και υπογραφή με εντολή Νομάρχη, στους προϊσταμένους Δ/νσεων, αποφασίζουμε:

Κηρύσσουμε αναδασωτέα με σκοπό την προστασία της και τη δημιουργία δάσους με αναδασώσεις που πραγματοποιήθηκαν, τη δημόσια δασική έκταση εμβαδού 72,55 στρεμμάτων που βρίσκεται στη θέση «Άγιος Αθανάσιος» κοινότητας Εράτουρας και προσδιορίζεται από τα στοιχεία Α, Β, Γ, Δ, Ε, Ζ, Η, Θ, Ι, Κ, Λ, Μ, Ν, Α του συνημμένου τοπογραφικού διαγράμματος με κλίμακα 1:4000 και έχει όρια:

Ανατολικά: Αγροτικός δρόμος και ρέμμα.

Δυτικά: Ανώνυμο ρέμμα.

Βόρεια: Αγροτικός δρόμος και ανώνυμο ρέμμα.

Νότια: Ανώνυμο ρέμμα όπως φαίνεται στο συνημμένο διάγραμμα που αποτελεί αναπόσπαστο μέρος της απόφασης αυτής.

Η απόφαση αυτή να δημοσιευθεί στην Εφημερίδα της Κυβερνήσεως.

Κοζάνη, 5 Απριλίου 1993

Με εντολή Νομάρχη

Ο Δ/ντής Δασών

ΑΡΓΥΡΗΣ ΤΟΠΑΛΤΖΙΚΗΣ

ΝΟΜΑΡΧΙΑ ΚΟΖΑΝΗΣ
Δ/ΝΣΗ ΔΑΣΩΝ
ΔΑΣΑΡΧΕΙΟ ΤΣΟΥΛΙΟΥ

ΤΟΠΟΓΡΑΦΙΚΟ ΔΙΑΓΡΑΜΜΑ
ΑΝΑΔΑΣΣΤΕΑΣ ΕΚΤΑΣΗΣ ΣΤΗ ΘΕΣΗ:
"ΑΓΙΟΣ ΑΘΑΝΑΣΙΟΣ", ΚΟΙΝ. ΕΡΑΤΥΡΑΣ
ΕΚΤΑΣΕΩΣ: 72,55 στρ. (εβδομήντα δύο στρ πέντε πέντε τ. γ.)

ΚΛΙΜΑΚΑ 1:4000

- α) Ανήκει στην Α.Π.Σ.Π. 57/52/93. απόφαση Νομαρχ. Κοζάνης.
- β) Δημόσια Δασική έκταση γεωγραφικά:
Α, Β, Γ, Δ, Ε, Ζ, Η, Θ, Ι, Κ, Λ, Μ, Ν.

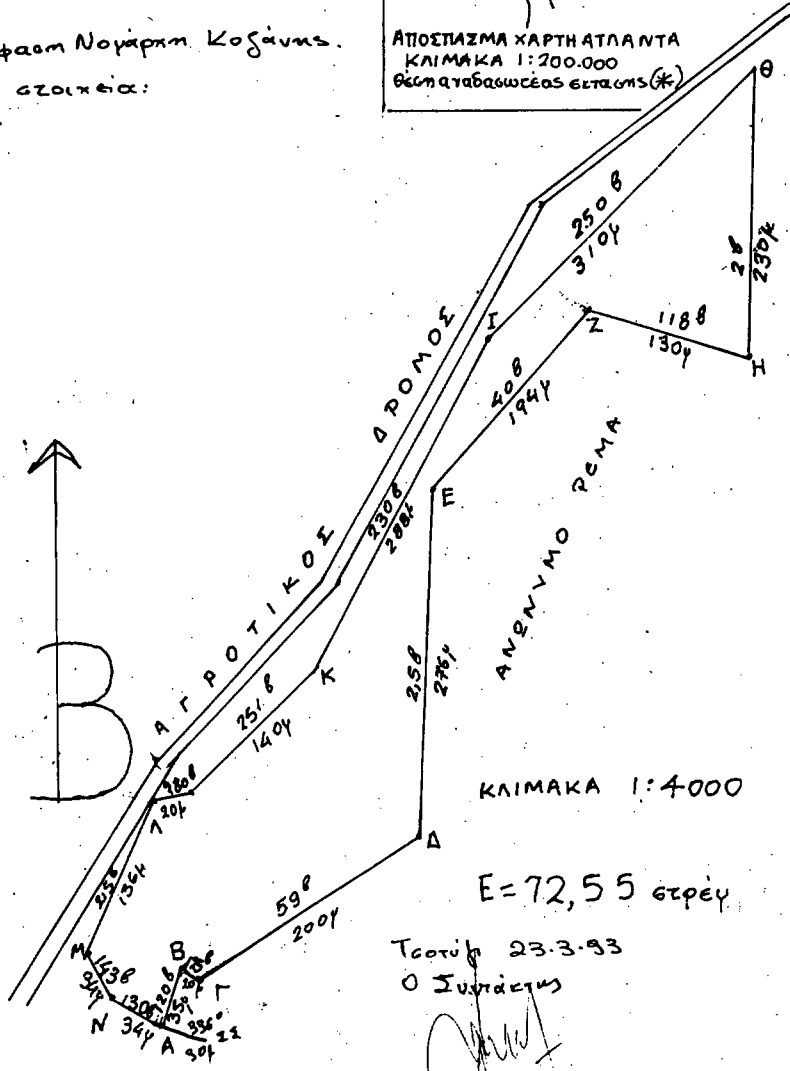
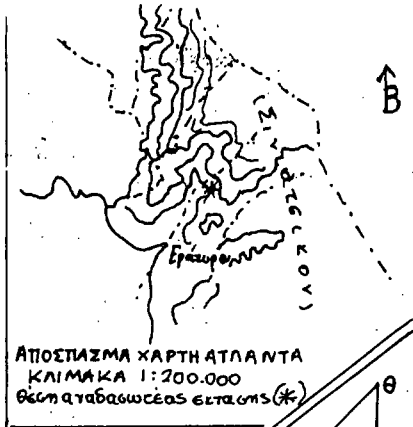

ΘΕΩΡΗΘΗΚΕ
Τσούλι 23.3.93
Ο Δασάρχης/Τσούλιου

Αιτώντας Μπουκαράκης
Τσούλιου

Τσούλι 23.3.93
Ο Συναξάρχης
Παν. Πανάφορος
Δασάρχης

Αριθ. 515

(2)

Κήρυξη αναδασωτέας έκτασης 529,114 στρεμ. στη θέση «Αγγελάδικα» κοινότητας Ναμάτων Νομού Κοζάνης.

Ο ΝΟΜΑΡΧΗΣ ΚΟΖΑΝΗΣ

Έχοντας υπόψη:

1. Τις διατάξεις του Ν. 3200/55 περί διοικητικής αποκέντρωσης όπως τροποποιήθηκε και συμπληρώθηκε μεταγενέστερα με το Ν.Δ. 532/70.

2. Τις διατάξεις του άρθρου 117 παρ. 3 του Συντάγματος.

3. Τις διατάξεις του Ν. 998/79 «περί προστασίας των Δασών κ.λπ.» και ειδικότερα:

α) του άρθρου 41 παρ. 1, β) του άρθρου 38 παρ. 1.

4. Τις διαταγές του Υπουργείου Γεωργίας:

α) 160417/1180/8.7.80, β) 182447/3049/24.9.80.

5. Την ΑΠ 489/24.3.93 πρόταση του Δασαρχείου Τσοτύλιου με την οποία προτείνεται η κήρυξη της έκτασης που αναφέρεται στο θέμα ως αναδασωτέας.

6. Την Ε4414/92 απόφαση του Νομάρχη Κοζάνης για μεταβίβαση αρμοδιοτήτων και υπογραφή με εντολή Νομάρχη, στους προϊσταμένους Δ/νσεων, αποφασίζουμε:

Κηρύσσουμε αναδασωτέα με σκοπό τη διατήρηση του χαρακτήρα της δασικής έκτασης και τη δημιουργία δάσους με αναδασώσεις που πραγματοποιήθηκαν, τη δημόσια δασική έκταση εμβαδού 529,114 στρεμμάτων που βρίσκεται στη θέση «Αγγελάδικα» κοινότητας Ναμάτων και προσδιορίζεται από τα στοιχεία Α1 μέχρι Α και Α1 - Α2 - Α3 - Α4 - Α1 των εκτάσεων του συνημμένου τοπογραφικού διαγράμματος (εξαιρουμένων πέντε επιφανειών συνολικής έκτασης 18,943 στρεμ) με κλίμακα 1:5000 και έχει όρια:

Ανατολικά: Ανώνυμη Ράχη και δασόδρομος.

Δυτικά: Δασόδρομος και χορτολιβαδικές εκτάσεις.

Βόρεια: Κορυφογραμμή.

Νότια: Δασόδρομος όπως φαίνεται στο συνημμένο διάγραμμα που αποτελεί αναπόσπαστο μέρος της απόφασης αυτής.

Η απόφαση αυτή να δημοσιευθεί στην Εφημερίδα της Κυβερνήσεως.

Κοζάνη, 5 Απριλίου 1993

Με εντολή Νομάρχη

Ο Δ/ντής Δασών

ΑΡΓΥΡΗΣ ΤΟΠΑΛΤΖΙΚΗΣ

ΚΤΗΜΑΤΟΛΟΓΙΚΟΣ ΠΙΝΑΚΑΣ

Των εξαιρουμένων (5) πέντε επιφανειών συνολικής έκτασης 18,943 στρεμ. που περιλαμβάνονται στην περιγραφόμενη με στοιχεία Α1,2,3,... 15, 16 Α δασική έκταση που κηρύχθηκε αναδασωτέα στη Δ.Θ. «Αγγελάδικα» της κοινότητας Ναμάτων.

Επιφάνεια	Έκταση (στρ)	Χαρακτήρας
Επιφάνεια Νο 1	2,295 στρεμ.	Δασική έκταση
Επιφάνεια Νο 2	2,544 στρεμ.	»
Επιφάνεια Νο 3	3,292 στρεμ.	»
Επιφάνεια Νο 4	4,932 στρεμ.	»
Επιφάνεια Νο 5	5,880 στρεμ.	»
Σύνολο	18,943 στρεμ.	

Τσοτύλι, 23 Μαρτίου 1993

Ο Δασάρχης Τσοτύλιου

ΔΙΑΜΑΝΤΗΣ ΜΠΟΥΚΟΓΙΑΝΝΗΣ

ΔΑΣΟΛΟΓΟΣ

ΝΟΜΑΡΧΙΑ ΚΟΖΑΝΗΣ
 ΔΙΝΣΗ ΔΑΣΩΝ ΚΟΖΑΝΗΣ
 ΔΑΣΙΑΡΧΕΙΟ ΤΣΟΥΤΥΛΙΟΥ
 ΤΟΠΟΓΡΑΦΙΚΟ ΔΙΑΓΡΑΜΜΑ
 ΑΝΑΔΑΣΙΣΤΕΑΣ ΕΚΤΑΣΗΣ ΣΤΗ ΘΕΣΗ:

"ΑΓΓΕΛΑΔΙΚΑ" κοιν. ΝΑΜΑΤΩΝ.

Εκτάσεως: 548,057 (πεπερατοία σαράντα οκτώ στρέγγατα 5 πενήντα επτά τετραγ. μέτρα)

ΚΛΙΜΑΚΑ: 1:5.000

Διατάξει ομν Αρ 515/5-4-93 απόφαση Ν. Κοζάνης.

β) Δημόσια Δασική έκταση γεωτεκταία.

Α₁, Α₂, Α₃, Α₄ 5 Α₁, Α₂, Α₃, Α₄

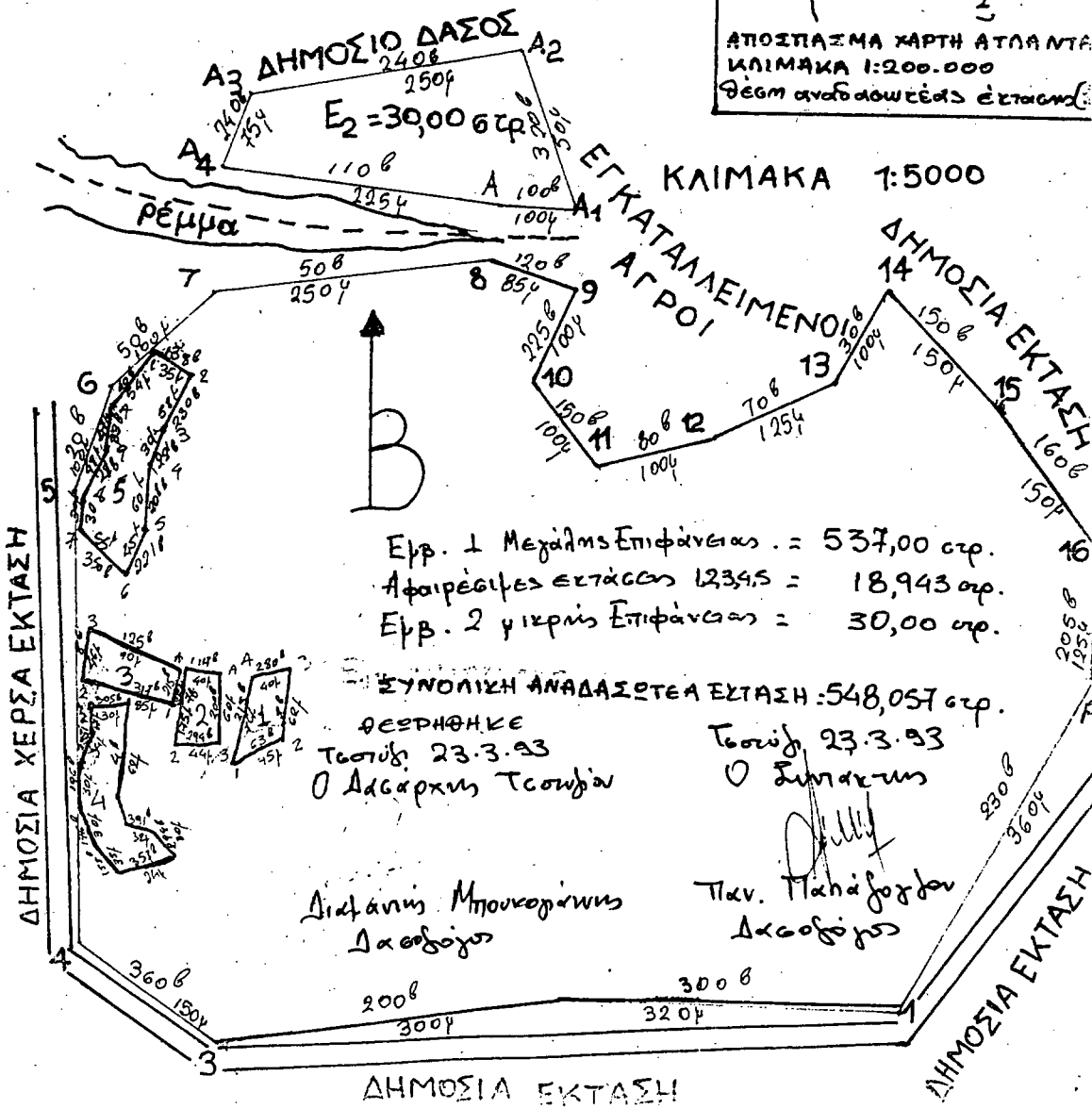
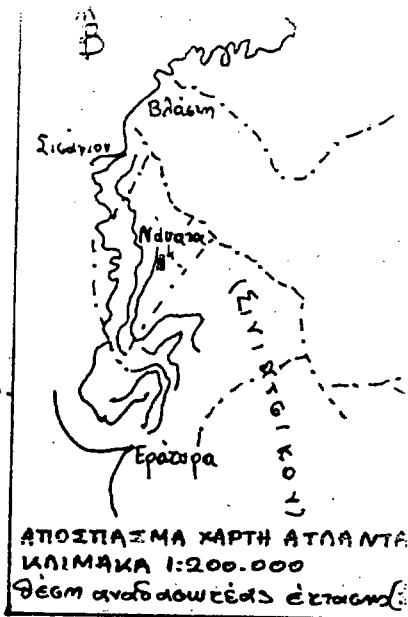

**ΠΟΛΕΟΔΟΜΙΑ
ΑΠΟΦΑΣΕΙΣ**

Αριθ. Χ14647/92

(3)

Τροποποίηση ρυμοτομικού σχεδίου Δ. Πάτρας Ν. Αχαΐας
επί της παρόδου Γ61 στην περιοχή Ταραμπούρα

Ο ΝΟΜΑΡΧΗΣ ΑΧΑΪΑΣ

Έχοντας υπόψη:

1. Το Ν.Δ. της 17.7.1923 όπως μεταγενέστερα συμπληρώθηκε και τροποποιήθηκε και ειδικότερα τα άρθρα 3 και 70.
2. Τον Α.Ν. 314/1968 όπως μεταγενέστερα συμπληρώθηκε και τροποποιήθηκε με το Ν.Δ. 1018/71 και το Ν 1577/85 (άρθρο 34 παρ. 3).
3. Τις δ/ξεις του Π.Δ. 183/1986 (άρθρο 1 παρ. 1).
4. Τις με αρ. 41/92 και 348/92 γνωμοδοτήσεις του Δ.Σ. Πάτρας.
5. Το με αρ. 22 (θέμ 1ον) πρακτικό του ΣΧΟΠ Ν. Αχαΐας.
6. Το άρθρο 37 του Ν. 3200/55, αποφασίζουμε:

Άρθρο 1

Εγκρίνεται η τροποποίηση του ρυμοτομικού σχεδίου

Πάτρας επί της παρόδου Γ61 στην περιοχή Ταραμπούρα
δια καταργήσεως της πρασιάς του Ο.Τ. 2579 όπως φαίνε-
ται στο συνημμένο τοπογραφικό διάγραμμα.

Άρθρο 2

Η παρούσα απόφαση μαζί με το τοπογραφικό διάγραμμα
να αναρτηθεί στον πίνακα Ανακοινώσεων του Τμήματος
Πολεοδομίας για δέκα πέντε (15) ημέρες.

Άρθρο 3

Η παρούσα απόφαση δεν υπάγεται στις διατάξεις του Ν.
1558/85 (Άρθρο 29Α).

Άρθρο 4

Η ισχύς της παρούσης αρχίζει από την ημέρα υπογραφής
της.Η απόφαση αυτή να δημοσιευθεί στην Εφημερίδα της
Κυβερνήσεως.

Πάτρα, 22 Μαρτίου 1993

Ο Νομάρχης
ΝΙΚ. ΤΑΓΑΡΗΣ

Προσφορά Αγοράς
ΣΥΜΒΟΥΧΗ ΤΗΣ ΤΥΠ.
ΑΝΕΚ. ΕΠΡ. ΑΡ. 2402/6

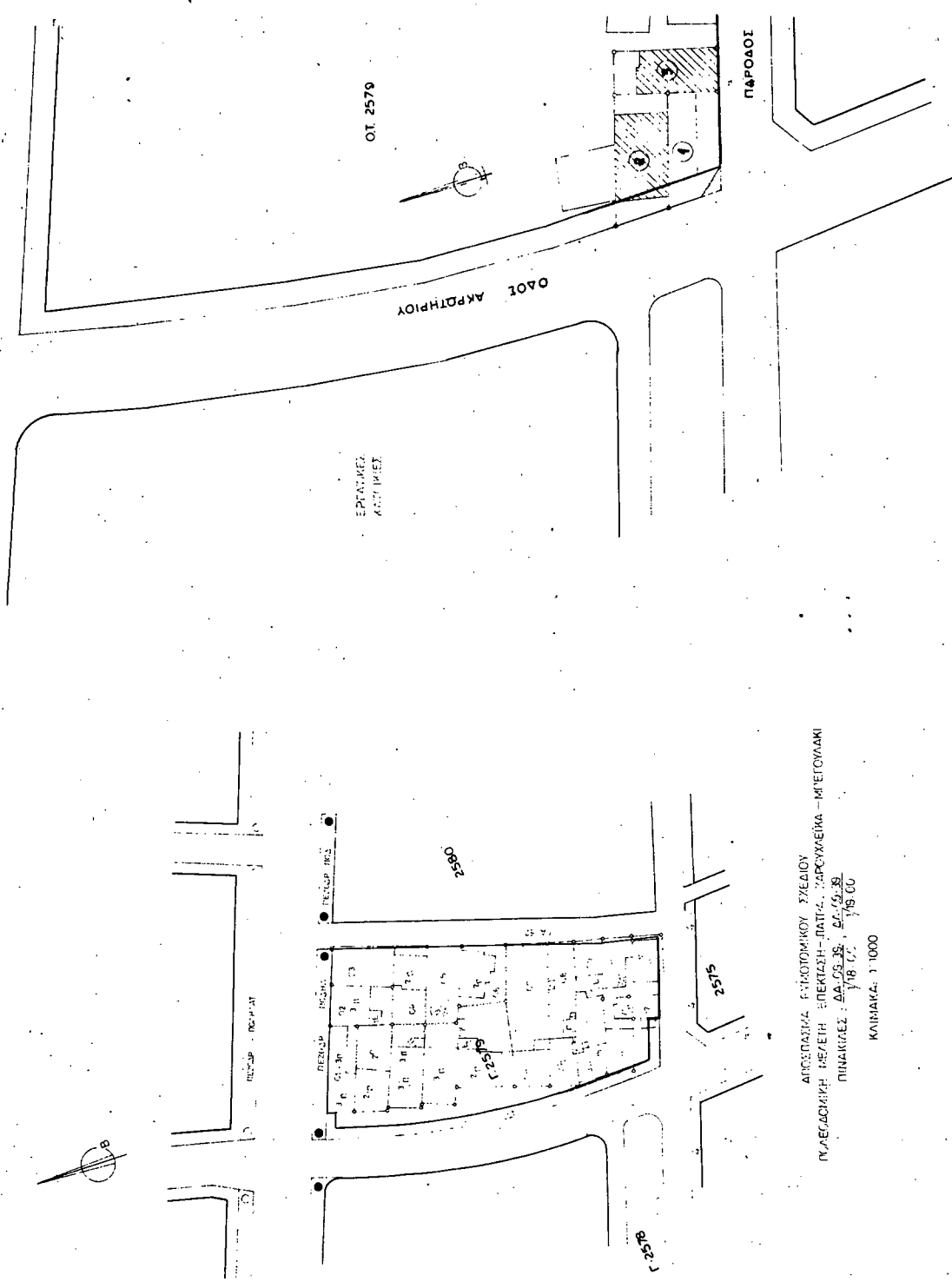

ΑΡΧΙΤΕΚΤΟΝΙΚΟ ΣΧΕΔΙΟ
 ΑΡΧΙΤΕΚΤΟΝΙΚΟ ΣΥΣΤΗΜΑ - ΠΑΤΙΣ - ΠΑΡΚΟΥΣΙΑ - ΜΕΤΩΛΙΑΚΗ
 ΠΙΝΑΚΙΔΕΣ : ΔΑ. 05.35 - ΔΕ. 05.38
 ΚΑΙΜΑΚΑ, 1/1000

167.
 1-9-72
 39. 1:500

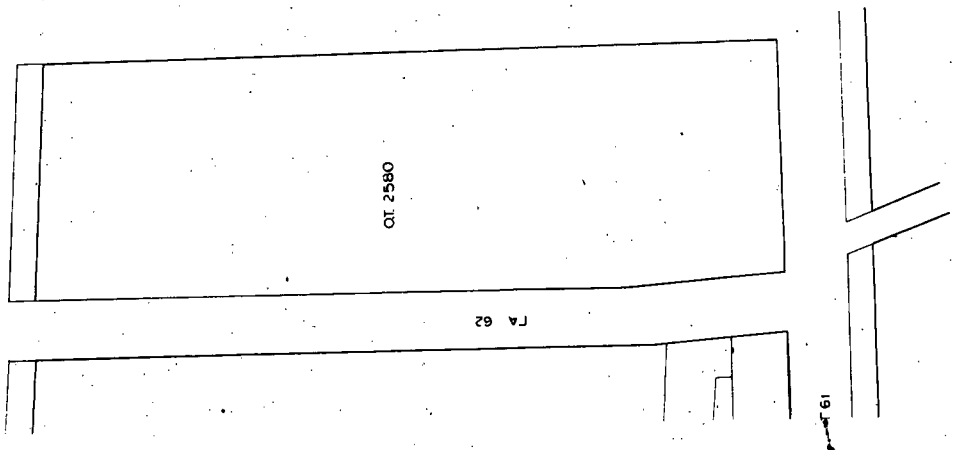

ΕΓΧΡΑΤΟΛΟΓΙΑΣ	ΠΙΝΑΚΑΣ
1. ΔΙΟΙΚΗΣΙΑ	ΔΙΕΥΘΥΝΣΗ
2. Λογισμικό Γραφείου	Παρίσιος 06
3. Λογισμικό Ηρώδης	Αμυσίου 207
4. Προγραμματισμός Στοιχ.	Πατρ. Γ. 61 αρ. 3

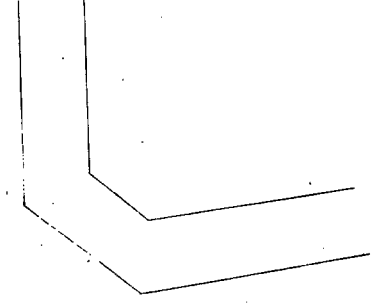
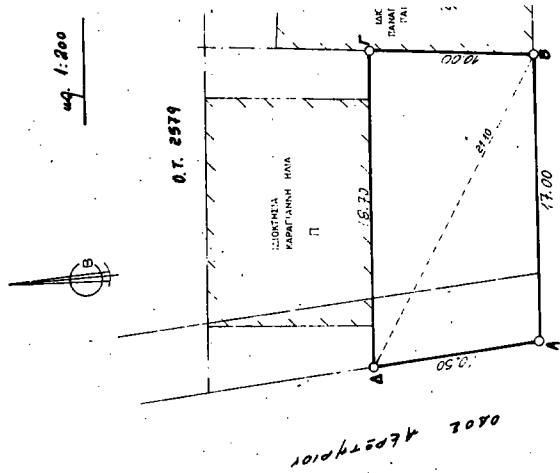

01.2579

Εμβαδόν οικόπεδο 90844
 Έγγραφο = $\sqrt{2480 \cdot 6200 + 1490 \times 300} = 9249$
 Έμβαλ = $\sqrt{2430 \times 320 + 1200 \times 1300} = 8850$
 Σύνολο = 18199 μ²

Διγώνυ Τριγωνία

Ο υπογεγραμμένος θεωρεί ως δεκτή την έκταση ότι το οικοπέδο με τα στοιχεία 90844 είναι διγώνυ γων 5' ότι τα όριά του είναι υπογεγραμμένα 5' γωνία

Ο Σωτήριος

Γνωστέον

Επίσταται 4/9/90 μ.μ.

7.4. 14/11/1988 δ.ε.λ. σ.α.δ.α.

Τμήμα 114 Αρ.Πρωτ. 13,4 Έμβαλ 400 μ.μ.

999/64 -1- 104 -1- 200 μ.μ. (990 14/11/1988)

-1- -1- 84 -1- 150 μ.μ. (990 4)

και είναι μέσα στην προτεινόμενη γωνία

έμβαση 0,60 2,1 1,8 για οικοπέδο γωνία 200 μ.μ. και γωνία 0,60

4,1 0,5 συν 1,5 για 0,64

2,1 1,2 στο προτεινόμενο γήπεδο για μικρότερα

οικόπεδα των 200 μ.μ. υψους 160 μ.μ.

Τμήμα 114 Αρ.Πρωτ. 20, Έμβαλ 500 μ.μ.

2,1 0,8 έμβαση 0,60 4,1 για 0,5 συν 1,5 για 0,64

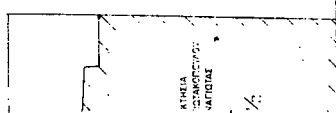

ΓΡΑΦΕΙΟ ΜΕΛΕΤΩΝ
 Κ Ο Ρ Ι Ν Θ Ο Υ 293 Π Ο Σ Ε Ρ Ο 061-277-213

Ο Αρχιτέκτονας Μηχανικός
 Παναγιώτης Παπαδόπουλος
 Παναγιώτης Παπαδόπουλος
 Παναγιώτης Παπαδόπουλος

ΕΠΙΧΕΙΡΗΣΙΑΚΟ ΠΡΟΓΡΑΜΜΑ ΟΙΚΟΔΟΜΩΝ
 ΠΕΡΙΦΕΡΕΙΑΣ ΠΕΛΟΠΟΝΝΗΣΟΥ
 Το Ελεγκτικό Συμβούλιο
 Ο ΥΠΟΥΡΓΟΣ
 ΠΡΟΣΥΜΒΟΥΛΟΣ
 ΠΑΤΡΟ Α. Μ. Π.
 Γραμμάτικος

ΠΡΟΤΥΠΗ Ο.Τ. 2574

Θανάσης Οτομπανής
Τίτικα Φαρμακαλίδου
 Ο Ρ Χ Ι Ύ Ε Κ Τ Ο Υ Ε Σ

ΙΔ/ΣΙΑ: ΓΕΩΡΓΙΟΣ ΚΟΡΜΠΑΚΗΣ

ΘΕΣΗ: ΑΚΡΟΤΗΡΙΟΥ Κ' ΠΑΡΟΔΟΣ Γ'61

ΕΡΓΟ: ΤΡΟΠΟΠΟΙΗΣΗ ΡΥΘΜΟΤΟΜΙΚΟΥ ΣΧΕΔΙΟΥ

ΚΑΙΜΑΚΑ
 1:200

ΣΧΕΔΙΟ: ΤΟΠΟΓΡΑΦΙΚΟ

ΑΘΑΝΑΣΙΟΣ ΑΝΔΡ. ΣΙΑΜΠΑΝΗΣ
 ΑΡΧΙΤΕΚΤΟΝ ΜΗΧΑΝΙΚΟΣ
 ΕΠΙΧΕΙΡΗΣΙΑΚΑ ΔΙΕΥΘΥΝΩΝ
 ΜΕΛΟΣ Τ.Σ.Ε. ΑΝΩΤΕΡΟ ΜΗΤΡΩΟΥ Σ.Ε.Κ.
 ΚΟΡΙΝΘΟΥ 213 - ΠΛΑΤΕΙΑ Τ.Π.Α. 213

ΑΡΧΙΤΕΚΤΟΝ
 ΑΡΧΙΤΕΚΤΟΝ
 ΑΡΧΙΤΕΚΤΟΝ