



ΕΦΗΜΕΡΙΣ ΤΗΣ ΚΥΒΕΡΝΗΣΕΩΣ

ΤΗΣ ΕΛΛΗΝΙΚΗΣ ΔΗΜΟΚΡΑΤΙΑΣ

ΤΕΥΧΟΣ ΤΕΤΑΡΤΟ

Αρ. Φύλλου 829

22 Ιουλίου 1993

ΠΕΡΙΕΧΟΜΕΝΑ

ΑΝΑΔΑΣΩΣΕΙΣ

ΑΠΟΦΑΣΕΙΣ

Κήρυξη αναδασωτέας έκτασης μηδέν στρεμ. και 200/1000 (0,200) στρεμμάτων στη θέση «Μπετόλια» Κοινότητας Αγίου Ηλία (Πηνειάς) του Νομού Ηλείας. 1

ΑΠΑΛΛΟΤΡΙΩΣΕΙΣ

ΑΠΟΦΑΣΕΙΣ

Καθορισμός των ορίων του αιγιαλού και δημιουργία ζώνης παραλίας στη Νήσο Δοκό, Νομαρχίας Πειραιά. 2

ΠΟΛΕΟΔΟΜΙΑ

ΑΠΟΦΑΣΕΙΣ

Τροποποίηση ρυμοτομικού σχεδίου Δ. Πάτρας στη συμβολή των οδών Εγλυκάδας και Φωκίωνος (Ο.Τ. 1956). 3

Αναγνώριση διόδου ως προϋπάρχουσας του έτους 1923 στο σχέδιο πόλεως Επιταλίου Ν. Ηλείας. .. 4

Έγκριση τοπικού ρυμοτομικού για την δημιουργία πεζοδρόμου στον οικισμό «Σαρανταπηχώτικα» Ν. Κορινθίας. 5

ΑΝΑΔΑΣΩΣΕΙΣ

ΑΠΟΦΑΣΕΙΣ

Αριθ. 34535 (1)
Κήρυξη αναδασωτέας έκτασης μηδέν στρεμ. και 200/1000 (0,200) στρεμμάτων στη θέση «Μπετόλια» Κοινότητας Αγίου Ηλία (Πηνειάς) του Νομού Ηλείας.

Ο ΝΟΜΑΡΧΗΣ ΗΛΕΙΑΣ

Έχοντας υπόψη:

1. Τις διατάξεις του Ν. 3200/55 περί διοικητικής αποκέντρωσης, όπως τροποποιήθηκε και συμπληρώθηκε μεταγενέστερα με το Ν.Δ. 532/70 και την 24608/1.9.92 απόφαση Ν. Ηλείας «περί παροχής εξουσιοδοτήσεως στους

πρόνους των Υπηρ. υπογράφειν εντολή Νομ. αποφάσεις κ.λπ.».

2. Τις διατάξεις του άρθρου 117 παρ. 3 του Συντάγματος της χώρας.

3. Τις διατάξεις του Ν. 998/79 «περί προστασίας των Δασών κ.λπ.» και ειδικότερα τα άρθρα 41 παρ. 1, 38 παρ. γ, το Νόμο 2040/92 παρ. 3.

4. Τις διαταγές του Υπουργείου Γεωργίας: 160417/1180/8.7.80, 18247/3049/24.9.80, 141823/24.2.83 και 85144/1468/9.9.1992.

5. Την 2292/10.6.1993 πρόταση του Δασαρχείου Αμαλιάδας για κήρυξη της δασεκτάσεως, που αναφέρεται στο θέμα, ως αναδασωτέας διότι η δασική βλάστηση, που την κάλυπτε, καταστράφηκε με εκχέρωση το μήνα Μάιο 1993 από τον Ηλία Ν. Δημόπουλο κάτοικο Αγίου Ηλία και επιβάλλεται η εκ νέου δάσωσή της, αποφασίζουμε:

Κηρύσσουμε αναδασωτέα, με σκοπό την επαναδημιουργία, με φυσική αναγέννηση, της δασικής βλάστησης που καταστράφηκε με εκχέρωση το μήνα Μάιο 1993 από τον Ηλία Ν. Δημόπουλο κάτοικο Αγίου Ηλία (Πηνειάς) τη δημόσια δασική έκταση, εμβαδού μηδέν στρεμ. και 200/1000 (0,200) στρεμμάτων που βρίσκεται στη θέση «Μπετόλια» της Κοινότητας Αγίου Ηλία.

Προσδιορίζεται από τα στοιχεία (Α Β Γ Δ Ε Ζ Α) και έχει όρια:

Ανατολικά: Με λωρίδα δημ. δάσους και εκείθεν ελαιοστάσιο Αντωνίου Αναγνωστόπουλου.

Δυτικά: Με δημοσία δασική έκταση αειφυλ. πλατυφύλων.

Βόρεια: Με αγρό ιδίου (εκχερσωτή).

Νότια: Με δημοσία δασική έκταση αειφ. πλατυφύλων

όπως φαίνεται στο συνημμένο διάγραμμα που αποτελεί αναπόσπαστο μέρος της απόφασης αυτής.

Η απόφαση αυτή να δημοσιευθεί στην Εφημερίδα της Κυβερνήσεως.

Πύργος, 30 Ιουνίου 1993

Με εντολή Νομάρχη
Ο Διευθυντής Δασών κ.α.α.
ΠΑΝ. ΣΑΣΣΑΛΟΣ

ΑΠΟΙΝΙΑΣΜΑ ΧΑΡΤΗ
 ΠΕΡΙΦΕΡΕΙΑΣ ΚΟΙΝΟΤΗΤΑΣ ΑΧ. ΗΓΙΑΣ
 ΚΛΙΜΑΚΙΑ 1:50000

Οριοδραστή ή ύστατος που ευχερωώθηκε

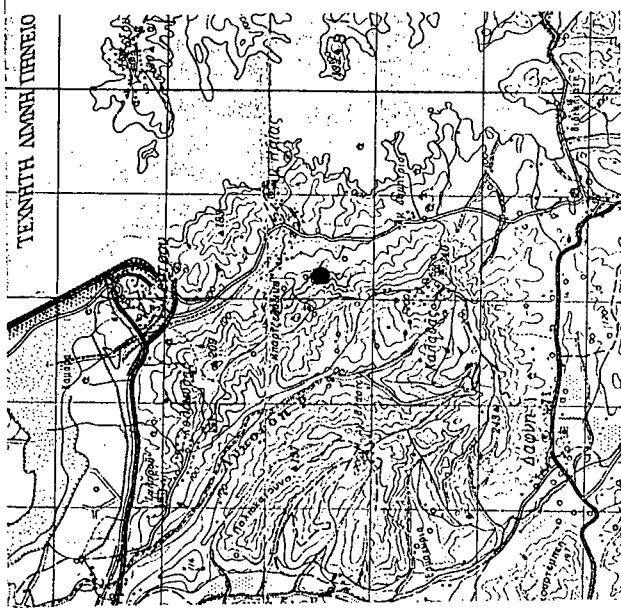

Αχαΐδα Μάιος 1993

Ο Ισχυαίως Ο Δασάρχης αα

Γ. Παπαευσέπουλος
 Τεχνικός Δασολόγος

Διον. Θωλόπουλος
 Δασολόγος με Α.β.

Αντικει γων με αριθ. 1333/305-1993 απόφαση Δίνας Δασών Νο Ηλείας.

ΤΟΠΟΓΡΑΦΙΚΟ ΔΙΑΓΡΑΜΜΑ

Δημόσιου δάσους από πουρνάρια και δρύς που καταλή-
 γονται και ευχερωώθηκε παράνομα από τον Ηλία Α. Δημό-
 πουλο επί δασική θέση "ΜΠΕΖΟΛΙΑ" ΠΕΡΙΦΕΡΕΙΑΣ ΚΟΙΝΟΤΗ-
 ΤΑΣ ΑΧ. ΗΓΙΑΣ-ΠΥΡΡΑΙΑΣ.

Κλίμακα 1:500

Καταληφθείσα ύσταση (ΑΒΓΔΕΖΑ)

Εμβαδόν = 0,200 στρέβ.

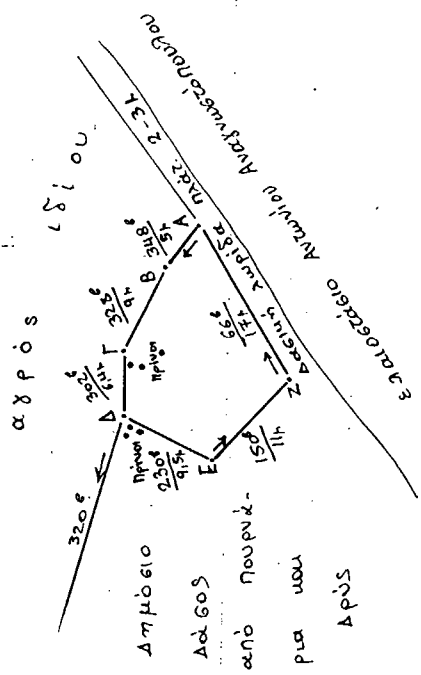

ΘΕΡΜΗΚΕ

Πύργος 307.67. 1993
 Ε.Ν.

Ο Διευθυντής Δασών Α.β.

Παν. Γεωλόγος
 Δασολόγος με Α.β.

ΑΠΑΛΛΟΤΡΙΩΣΕΙΣ

ΑΠΟΦΑΣΕΙΣ

Αριθ. 1794

(2)

Καθορισμός των ορίων του αιγιαλού και δημιουργία ζώνης παραλίας στη Νήσο Δοκό, Νομαρχίας Πειραιά.

Ο ΝΟΜΑΡΧΗΣ ΠΕΙΡΑΙΑ

Έχοντας υπόψη:

1. Τις διατάξεις των άρθρων 1 μέχρι και 7 του Α.Ν. 2344/1940 «περί αιγιαλού και παραλίας», όπως τροποποιήθηκαν και συμπληρώθηκαν με τις διατάξεις: α) του άρθ. 13 του Ν. 1078/1980 και β) του άρθ. 23 του Ν. 1337/1983.

2. Τις διατάξεις της παρ. 9 του άρθ. 1 του Κεφ. Β' της Ο.208/181/26.4.1982 (ΦΕΚ 214/26.4.1982 τ.Β') κοινής απόφασης των Υπουργών Προεδρίας Κυβερνήσεως και Οικονομικών «Αναμόρφωση Συλλογικών Οργάνων Γνωμοδοτικής και Αποφασιστικής αρμοδιότητας του Υπουργείου Οικονομικών».

3. Την από 16 Ιουλίου 1992 έκθεση Επιτροπής καθορισμού των ορίων του αιγιαλού και παραλίας, που καθόρισε τα όρια του αιγιαλού και της παραλίας στη νήσο Δοκό Νομαρχίας Πειραιά και το από Φεβρουάριο του 1992 τοπογραφικό διάγραμμα με κλίμακα 1:500 του τοπογράφου – μηχανικού Λουκά Καντάρη, που θεωρήθηκε την 14.4.1992 από τη Δ/νση Τεχνικών Υπηρεσιών Νομαρχίας Πειραιά και συνοδεύει την έκθεση της προαναφερομένης Επιτροπής.

4. Τη σύμφωνη γνώμη του Γενικού Επιτελείου Ναυτικού, που διατυπώθηκε στο Φ.544.5/169/93/16.3.93 έγγραφό του.

5. Τις διατάξεις του άρθ. 1 της παρ. 1 του Ν. 3200/1955 (ΦΕΚ 97/Α/1955) «περί διοικητικής αποκεντρώσεως» σε συνδυασμό με τις διατάξεις του από 28.6.1955 Β. Δ/τος «περί εξαιρέσεως από της κατά το άρθ. 1 παρ. 1 του Ν. 3200/1955 αρμοδιότητας των Νομαρχών, αντικειμένων τινών αρμοδιότητας του Υπουργείου Οικονομικών», του Β.Δ. 704/1970 και του άρθ. 1 παρ. 5 του Π.Δ. 71/25.2.1984 σχετικά με τη μεταβίβαση αρμοδιοτήτων του Υπουργού Οικονομικών στους Νομάρχες κ και στις περιφερειακές Αρχές διανομαρχιακού επιπέδου.

6. Τις διατάξεις του άρθ. 31 του Ν. 1599/86 με τις οποίες μετατρέπεται σε Νομαρχία το Διαμέρισμα Πειραιά – Νομαρχίας Αττικής και τις διατάξεις του άρθ. 9 του Π.Δ. 551/1988 (ΦΕΚ 259/1988 τ.Α') «περί Οργανισμού Νομαρχιών (Οργάνωση Οικονομικών Υπηρεσιών)», αποφασίζουμε:

Επικυρώνουμε την από 16 Ιουλίου 1992 έκθεση Επιτροπής καθορισμού των ορίων του αιγιαλού και της παραλίας, καθώς και το από Φεβρουάριο 1992 τοπογραφικό διάγραμμα που την συνοδεύει, το οποίο συντάχθηκε από τον τοπογράφο – μηχανικό Λουκά Καντάρη, σε κλίμακα 1:500 και θεωρήθηκε την 14.4.92 από την Δ.Τ.Υ. Νομαρχίας Πειραιά, επί του οποίου η παραπάνω Επιτροπή με κόκκινη γραμμή καθόρισε τα όρια του αιγιαλού στη Νήσο Δοκό – Νομ. Πειραιά και με κίτρινη γραμμή τα όρια της παραλίας στην ίδια θέση.

Η παρούσα απόφαση μαζί με την έκθεση και το διά-

γραμμα, που προαναφέραμε, να δημοσιευθούν στην Εφημερίδα της Κυβερνήσεως.

Πειραιά, 17 Μαΐου 1993

Ο Νομάρχης

ΠΑΝΑΓΙΩΤΗΣ ΓΥΦΤΟΥΛΑΣ

ΕΚΘΕΣΗ ΕΠΙΤΡΟΠΗΣ

ΚΑΘΟΡΙΣΜΟΥ ΤΩΝ ΟΡΙΩΝ ΑΙΓΙΑΛΟΥ

Κοινή Υπουργική Απόφαση των Υπουργών Προεδρίας και Οικονομικών 0208/181/26.4.82

Για τον καθορισμό των ορίων του αιγιαλού, στη νήσο Δοκό Νομαρχίας Πειραιά

Στην Δοκό σήμερα 16 Ιουλίου 1992, ημέρα Πέμπτη, οι πιο κάτω υπογράφωντες:

α) Όλγα Τεσσέρη – Σγαρδέλη, με βαθμό Α', ως αναπληρωτής του Προϊσταμένου της Κτηματικής Υπηρεσίας Πειραιά, που απουσίαζε λόγω κωλύματος, ως Πρόεδρος.

β) Νούσιος Νικόλαος, τοπογράφος μηχανικός, με βαθμό Α', Προϊστάμενος του Τεχνικού Τμήματος της Κτηματικής Υπηρεσίας Πειραιά, ως Μέλος.

γ) Χρόνης Αναστάσιος, Υποπ/ρχος Λ.Σ. Λιμενάρχης Ύδρας, ως Μέλος,

που αποτελούμε την πιο πάνω Επιτροπή καθορισμού των ορίων Αιγιαλού, δυνάμει της Ο208/181/26.4.1982 (ΦΕΚ 214/82 τ.Β') κοινής Υπουργικής απόφασης των Υπουργών Προεδρίας και Οικονομικών καθώς και της 957451/2.3.90 απόφασης του Νομάρχη Πειραιά «περί συστάσεως Επιτροπής καθορισμού των ορίων του Αιγιαλού» συγκληθείσα κατόπιν της με αριθμό 1130668/3.7.92 πρόσκλησης του Προέδρου της Επιτροπής, μεταβήκαμε σήμερα στις 16 Ιουλίου 1992, ημέρα Πέμπτη και ώρα 13.00 μ.μ. στη νήσο Δοκό και αφού λάβαμε υπόψη μας:

1. Το τοπογραφικό διάγραμμα σε κλίμακα 1:500 στην περιοχή νήσου Δοκού, που συντάχθηκε στις 20.2.1992, από τον τοπογράφο μηχανικό Καντάρη Λουκά, ελεγχθηκε στις 7.4.1992 και θεωρήθηκε στις 14.4.1992 από την Δ/νση Τεχνικών Υπηρεσιών της Νομαρχίας Πειραιά.

2. Τις διατάξεις του Α.Ν. 2344/1940 όπως τροποποιήθηκε σήμερα καθώς και τη σχετική Δικαστηριακή και Διοικητική Νομολογία.

3. Την μετά από επιτόπιο μετάβαση σχηματισθείσα αντίληψη για το πλάτος της βρεχόμενης ζώνης της ξηράς, αποφασίζει:

1. Καθορίζει επί του πιο πάνω διαγράμματος την οριογραμμή του Αιγιαλού με ερυθρά πολυγωνική γραμμή με τα στοιχεία 1, 2, 3, ..., 18, 19, 20, της οποίας οι κορυφές καθορίζονται με συντεταγμένες από το Κρατικό Δίκτυο της Γ.Υ.Σ.

2. Καθορίζει την οριογραμμή της παραλίας με κίτρινη συνεχή πολυγωνική γραμμή με τα στοιχεία 1', 2', 3', ..., 18', 19', 20', παράλληλα προς την οριογραμμή του Αιγιαλού και σε απόσταση 1000 μέτρων από αυτήν επειδή δεν εξυπηρετούνται οι σκοποί της παρ. 1 του άρθ. 7 του Α.Ν. 2344/1940.

Η Πρόεδρος

ΟΛΓΑ ΤΕΣΣΕΡΗ – ΣΓΑΡΔΕΛΗ

Τα Μέλη

ΝΙΚΟΛΑΟΣ ΝΟΥΣΙΟΣ

ΑΝΑΣΤΑΣΙΟΣ ΧΡΟΝΗΣ

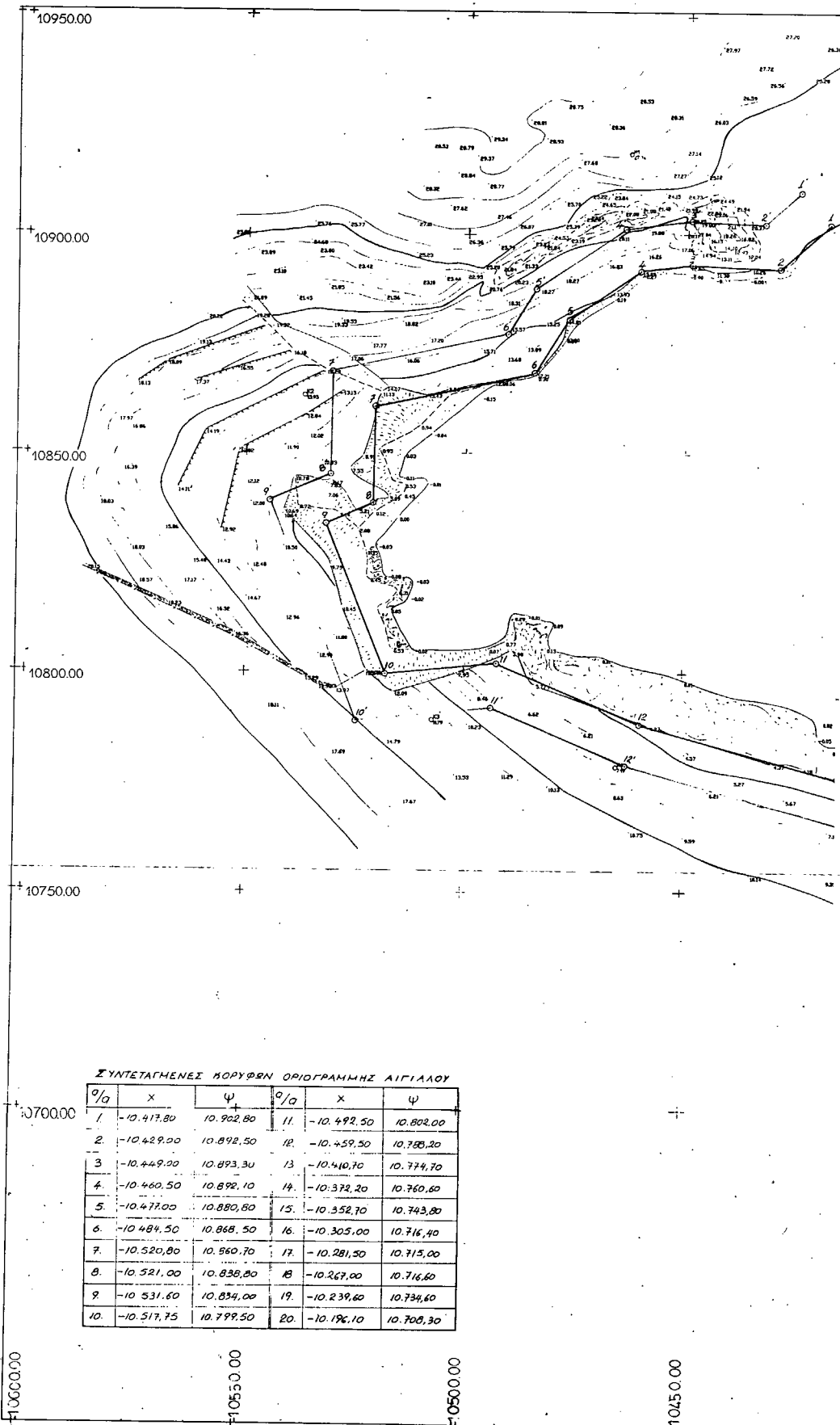

ΣΥΝΤΕΤΑΓΜΕΝΕΣ ΒΟΡΥΘΕΝ ΟΡΙΟΓΡΑΜΜΗΣ ΑΙΓΙΑΛΟΥ

α/α	x	ψ	α/α	x	ψ
1	-10.417,80	10.902,80	11	-10.492,50	10.802,00
2	-10.429,00	10.892,50	12	-10.459,50	10.788,20
3	-10.449,00	10.893,30	13	-10.410,70	10.774,70
4	-10.460,50	10.892,10	14	-10.372,20	10.760,60
5	-10.477,00	10.880,80	15	-10.352,70	10.743,80
6	-10.484,50	10.868,50	16	-10.305,00	10.716,10
7	-10.520,80	10.860,70	17	-10.281,50	10.715,00
8	-10.521,00	10.838,80	18	-10.267,00	10.716,60
9	-10.531,60	10.834,00	19	-10.239,60	10.734,60
10	-10.517,75	10.799,50	20	-10.196,10	10.708,30

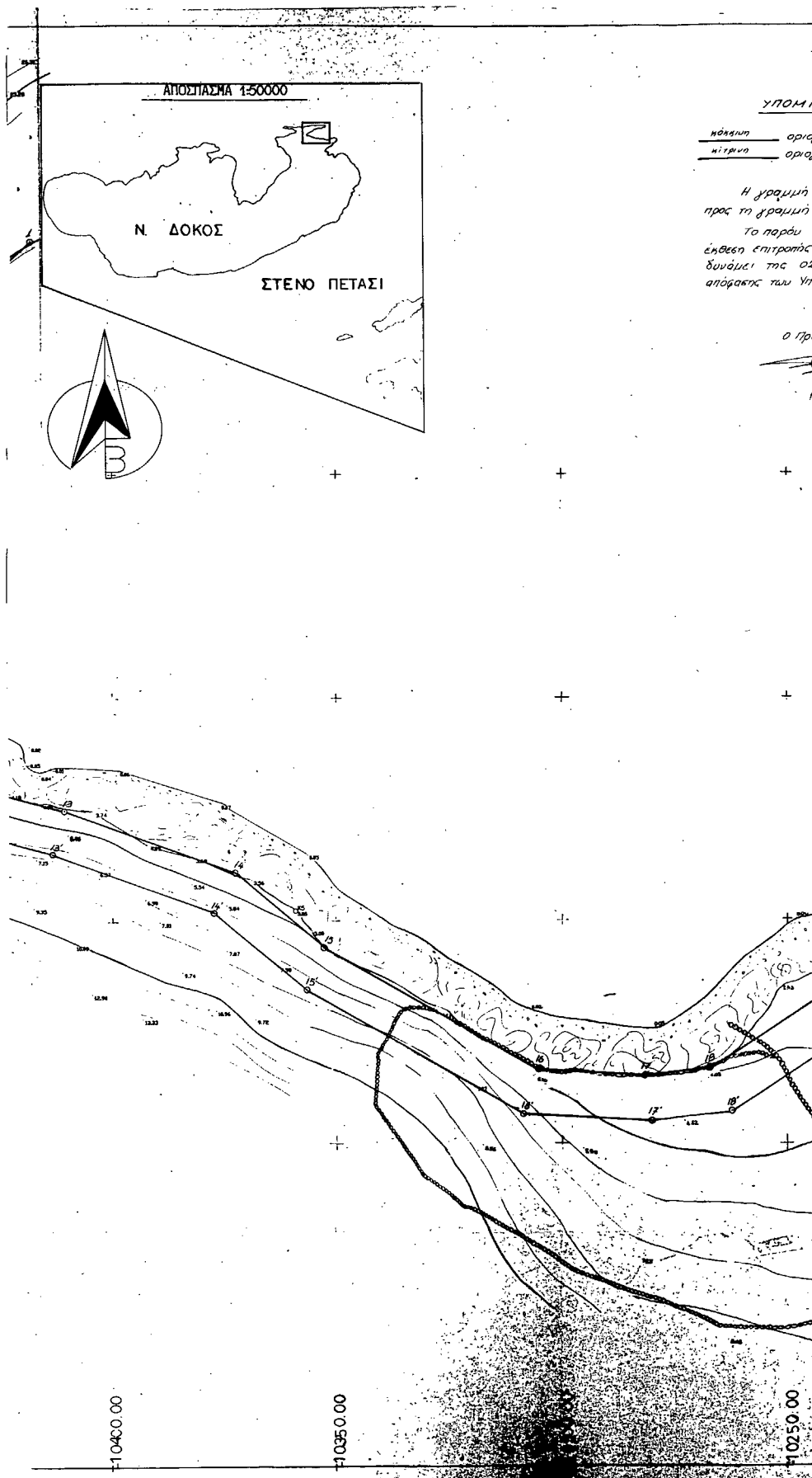

ΚΩΔΙΚΟΣ ΕΠΙΤΡΟΠΗΣ

αριθμ. αμμογ. 1, 2, 3 19.20
 αριθμ. παραλ. 1, 2, 3 19.20

η της παραλίας τίθεται παράλληλα
 η του αμμογ. σε απόσταση 10.00μ
 διάγραμμα συνοδεύει την από 16-7-1992
 ο καθορισμού των ορίων του αμμογ.
 208/181/26-4-1982 παύσης Υπουργικής
 παύσης Προεδρίας δ' Οικονομικών.

Η ΕΠΙΤΡΟΠΗ

Πρόεδρος

Το Μέλη

[Signature]

1. ΝΙΚΟΛΑΟΣ ΝΟΥΣΙΟΣ
 ΜΕΛΟΣ ΤΟΥΣ ΜΕΛΕΤΗΤΕΣ ΚΑΙ ΤΩΝ Ε.Π.Ε.

2.

3. ΚΩΝΣΤΑΝΤΙΝΟΣ ΑΝΤΩΝΙΟΥ
 ΜΕΛΟΣ ΤΟΥΣ ΜΕΛΕΤΗΤΕΣ ΚΑΙ ΤΩΝ Ε.Π.Ε.

ΣΥΝΤΕΤΑΓΜΕΝΕΣ ΣΤΑΘΕΡΩΝ ΣΗΜΕΙΩΝ

ΣΗΜΕΙΟ	X	Y
K 1	-10462.960	10918.500
K 2	-10536.689	10863.121
K 3	-10507.475	10788.775
K 4	-10465.428	10778.264
K 5	-10358.714	10752.129

ΚΕΝΤΡΟ Φ. Χ. 1400000
 ΑΓΙΟΣ ΓΕΩΡΓΙΟΣ
 Φ=37° 15'
 Λ=0° 15'

ΤΟΠΟΓΡΑΦΙΚΟ ΔΙΑΓΡΑΜΜΑ
ΚΑΘΟΡΙΣΜΟΥ ΟΡΙΩΝ
ΑΓΙΑΛΟΥ-ΠΑΡΑΛΙΑΣ

ΠΕΡΙΟΧΗ
 ΕΝΔΙΑΦΕΡΟΜΕΝΟΣ
 ΚΟΙΝΟΤΗΣ
 ΕΠΑΡΧΙΑ
 ΝΟΜΑΡΧΙΑ
 ΟΙΚΟΝΟΜΙΚΗ ΕΦΟΡΙΑ

Ν. ΔΟΚΟΣ
 ΠΑΥΛΑΚΗΣ ΧΡΗΣΤΟΣ

ΠΕΙΡΑΙΑ
 ΠΟΡΟΥ

ΚΛΙΜΑΚΑ
 ΙΣΟΔΙΑΣΤΑΣΗ
 ΕΞΑΡΤΗΣΗ

1:500
 1.00 Μ
 ΚΡΑΤΙΚΟ ΤΡΙΓ. ΔΥΚΤΙΟ

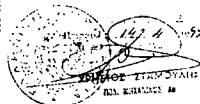

ΠΕΙΡΑΙΑΣ 20-2-1992

Ο ΣΥΝΤΑΞΑΣ

ΚΑΝΤΑΡΗΣ ΛΟΥΚΑΣ
 ΔΙΠΛΩΜΑΤΗΡΗΣ ΑΡΧΙΤΕΚΤΟΝΟΣ
 ΕΠΙΧΕΙΡΗΣΙΑΣ ΠΟΛΥΤΕΧΝΕΙΟΥ
 ΚΑΤΑΡΤΙΣΤΗΣ Ε.Π.Ε. ΑΡΧΙΤΕΚΤΟΝΩΝ ΣΥΝΤΑΞΑΣ
 ΚΟΝΤΟΓΡΕΙΟΥ 28Α ΠΕΙΡΑΙΑΣ - 4127633

ΚΑΝΤΑΡΗΣ ΛΟΥΚΑΣ Α.Τ.Μ.

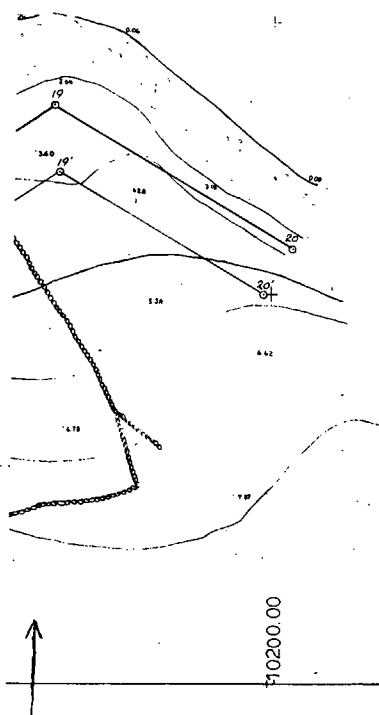

ΠΟΛΕΟΔΟΜΙΑ**ΑΠΟΦΑΣΕΙΣ**

Αριθ. Χ 5442/93

(3)

Τροποποίηση ρυμοτομικού σχεδίου Δ. Πάτρας στη συμβολή των οδών Εγλυκάδας και Φωκίωνος (Ο.Τ. 1956).

Ο ΝΟΜΑΡΧΗΣ ΑΧΑΪΑΣ

Έχοντας υπόψη:

1. Το Ν.Δ. της 17.7.1923 όπως μεταγενέστερα συμπληρώθηκε και τροποποιήθηκε και ειδικότερα τα άρθρα 3 και 70.
2. Τον Α.Ν. 314/1968 όπως μεταγενέστερα συμπληρώθηκε και τροποποιήθηκε με το Ν.Δ. 1018/71 και το Ν. 1577/85 (άρθρο 34 παρ. 3).
3. Τις διατάξεις του Π.Δ. 183/1986 (άρθρο 1 παρ. 1).
4. Τις με αρ. 70/92 και 16/93 γνωμοδοτήσεις του Δ.Σ. Πάτρας.
5. Το με αρ. 8/21.5.1993 (θέμα 10ο) πρακτικό του ΣΧΟΠ Ν. Αχαΐας, αποφασίζουμε:

Άρθρο 1

Εγκρίνεται η τροποποίηση του ρυμοτομικού σχεδίου

Πάτρας στη συμβολή των οδών Εγλυκάδας και Φωκίωνος διά μετατοπίσεως βορειότερα της Ο.Γ. του οικ. τετρ. 1956 όπως φαίνεται στο συνημμένο τοπογραφικό διάγραμμα.

Άρθρο 2

Η παρούσα απόφαση μαζί με το τοπογραφικό διάγραμμα να αναρτηθεί στον πίνακα Ανακοινώσεων του Τμήματος Πολεοδομίας για δεκαπέντε (15) ημέρες.

Άρθρο 3

Η παρούσα απόφαση δεν υπάγεται στις διατάξεις του Ν. 1558/85 (Άρθρο 29Α).

Άρθρο 4

Η ισχύς της παρούσης αρχίζει από την ημέρα δημοσίευσής στην Εφημερίδα της Κυβερνήσεως.

Η απόφαση αυτή να δημοσιευθεί στην Εφημερίδα της Κυβερνήσεως.

Πάτρα, 30 Ιουνίου 1993

Ο Νομαρχών Δ/ντής Εσωτερικών
ΔΗΜ. Γ. ΠΑΝΑΓΙΩΤΑΚΟΠΟΥΛΟΣ

Αριθ. 341

(4)

Αναγνώριση διόδου ως προϋπάρχουσας του έτους 1923 στο σχέδιο πόλεως Επιταλίου Ν. Ηλείας.

Ο ΝΟΜΑΡΧΗΣ ΗΛΕΙΑΣ

Έχοντας υπόψη:

1. Τις διατάξεις του από 17.7.1923 Ν.Δ. «Περί σχεδίων Πόλεων και Κωμών του Κράτους», όπως τροποποιήθηκε και συμπληρώθηκε μεταγενέστερα.

2. Τις διατάξεις του Ν. 3200/55 «Περί διοικητικής αποκεντρώσεως», όπως τροποποιήθηκαν και συμπληρώθηκαν.

3. Τις διατάξεις του Α.Ν. 314/68 όπως τροποποιήθηκαν και συμπληρώθηκαν με το Ν.Δ. 1018/71.

4. Τις διατάξεις του Β. Δ/τος 712/70 «Περί καθορισμού των διατηρουμένων αρμοδιοτήτων του Υπουργού Δημοσίων Έργων», που εκδόθηκε κατόπιν του 532/70 Ν. Δ/τος όπως μετά τροποποιήθηκαν και συμπληρώθηκαν με τα Β. Δ/τα 677/71 και 198/72.

5. Τις διατάξεις του Ν. 1032/80 «περί συστάσεως Υ.Χ.Ο.Π.».

6. Τις διατάξεις του Ν. 1337/83 «Περί επεκτάσεως Πολεοδομικών σχεδίων».

7. Τις διατάξεις του Ν. 1577/85 ΦΕΚ 210Α'/18.12.85 «Περί Γ.Ο.Κ.».

8. Τις διατάξεις του Ν. 1558/85 ΦΕΚ 137Α'/26.7.85 «Κυβέρνηση και Κυβερνητικά όργανα».

9. Τις διατάξεις του Π. Δ/τος 183/86 ΦΕΚ 70Α'/5.6.86 και τις Εγκ. 117/20.6.86 και 119/1.7.86 του Υ.ΠΕ.-ΧΩ.Δ.Ε. «Σχετικά με έγκριση τροποποιήσεων και καθορισμού όρων δόμησης από τους Νομάρχες».

10. Την αριθ. πρωτ. 3903/12.9.91 Απόφαση Νομάρχη Ηλείας «Σχετικά με συγκρότηση Συμβουλίου Χ.Ο.Π. Ν. Ηλείας».

11. Το από 7.5.1873 Δ/γμα ΦΕΚ 29/26.7.1873 που εγκρίθηκε το σχέδιο πόλεως Επιταλίου.

12. Την αριθ. 3275/26.5.1993 ένορκη βεβαίωση του Συμβολαιογράφου Βώλακος Αθανασίου Κλώσση.

13. Την αριθ. 153/92 Απόφαση του Κοινοτικού Συμβουλίου Επιταλίου με την οποία προτείνεται η αναγνώριση της διόδου με τα στοιχεία Α, Β, Γ, Δ, Ε, Ζ, Η, Θ, Ι, Κ, Λ, Μ, Ν, Ξ, Ο, Π, Ρ, Σ, Τ, Υ, Φ, Χ, Ψ, Α, ως προϋπάρχουσα του έτους 1923.

14. Το τοπογραφικό διάγραμμα που συνοδεύει την απόφασή μας αυτή με κλίμακα 1:200 που υπογράφεται από τον Πολ. Μηχανικό Τρύφωνα Σεφερλή με ημερομηνία 20.10.1992 στο οποίο απεικονίζεται η υπό αναγνώριση διόδος, με τα στοιχεία Α, Β, Γ, Δ, Ε, Ζ, Η, Θ, Ι, Κ, Λ, Μ, Ν, Ξ, Ο, Π, Ρ, Σ, Τ, Υ, Φ, Χ, Ψ, Α, ως προϋπάρχουσα του έτους 1923.

15. Την σύμφωνη γνώμη του Συμβουλίου Χ.Ο.Π. που διατυπώθηκε στο αριθ. 3/93 πρακτικό αυτού θέμα, αποφασίζουμε:

Αναγνωρίζουμε την διόδο, με τα στοιχεία Α, Β, Γ, Δ, Ε, Ζ, Η, Θ, Ι, Κ, Λ, Μ, Ν, Ξ, Ο, Π, Ρ, Σ, Τ, Υ, Φ, Χ, Ψ, Α, ως προϋπάρχουσα του έτους 1923 στο σχέδιο πόλεως Επιταλίου με τα πλάτη που αναφέρονται σε αυτή και όρους δόμησης της περιοχής, όπως λεπτομερώς απεικονίζεται στο τοπογραφικό που συνοδεύει την Απόφασή μας αυτή και αποτελεί παράρτημά της.

Η Απόφασή μας αυτή που ισχύει από την δημοσίευσή της να δημοσιευθεί στην Εφημερίδα της Κυβερνήσεως και το σχέδιο που την συνοδεύει θα αναρτηθεί στο κτήριο της Πολεοδομίας επί 15 ημέρες μετά την δημοσίευση. Από τις διατάξεις δε της παραπάνω Αποφάσεως δεν προκαλείται δαπάνη σε βάρος της Κοινότητας Επιταλίου.

Η απόφαση αυτή να δημοσιευθεί στην Εφημερίδα της Κυβερνήσεως.

Πύργος, 25 Ιουνίου 1993

Ο Νομάρχης
ΓΕΡΑΣ. ΚΟΥΤΑΒΑΣ

εργοδότης ΘΕΜΙΣΤΟΚΛΗΣ ΑΥΓΟΥΣΤΙΝΟΣ	
εργο: ΠΡΟΣΘΗΚΗ ΙΣΟΓΕΙΟΥ ΜΕ ΥΠΟΓΕΙΟ ΣΕ ΥΠΑΡΧΟΝ ΙΣΟΓΕΙΟ	
θέση: ΜΕΣΑ ΣΤΟ ΣΧΕΔΙΟ ΠΟΛΗΣ ΕΠΙΤΑΛΙΟΥ	
μελετητής: ΤΡΥΦΩΝ ΙΩΑΝ. ΣΕΦΕΡΗΣ-πολ. μηχανικός	
θέμα σχεδίου: ΤΟΠΟΓΡΑΦ. ΚΑΘ. ΣΧΗΜΑΤΑ	αριθμός σχεδίου 214/103
κλίμακα: 1"	χρονός μελέτης: ΦΕΒΡΟΥΑΡΙΟΣ 1993
υπογραφή υπαλλήλου	υπογραφή μηχανικού ΤΡΥΦΩΝ ΣΕΦΕΡΗΣ ΔΙΑΤΡΙΒΕΣ ΜΗΧΑΝΙΚΗΣ ΑΡΧΙΤΕΚΤΟΝΙΚΗΣ & ΕΡΓΩΝ ΑΡΧΙΤΕΚΤΟΝΙΚΩΝ Ε.Γ.Ε.Α. ΑΘΗΝΑΙΩΝ 1 - ΚΥΡΟΥΣ-ΒΑΛΛΙΑΣ - 105 62

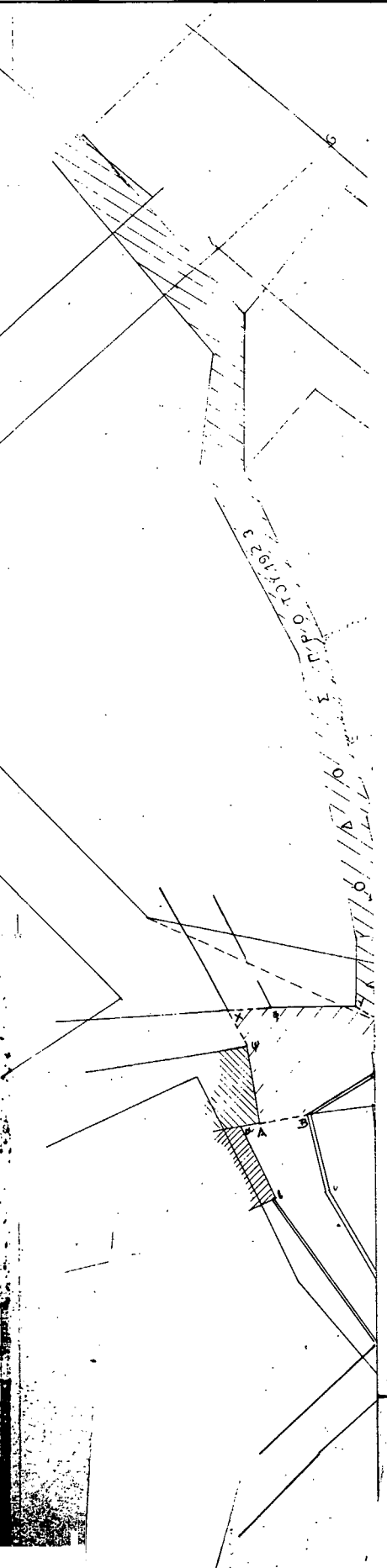

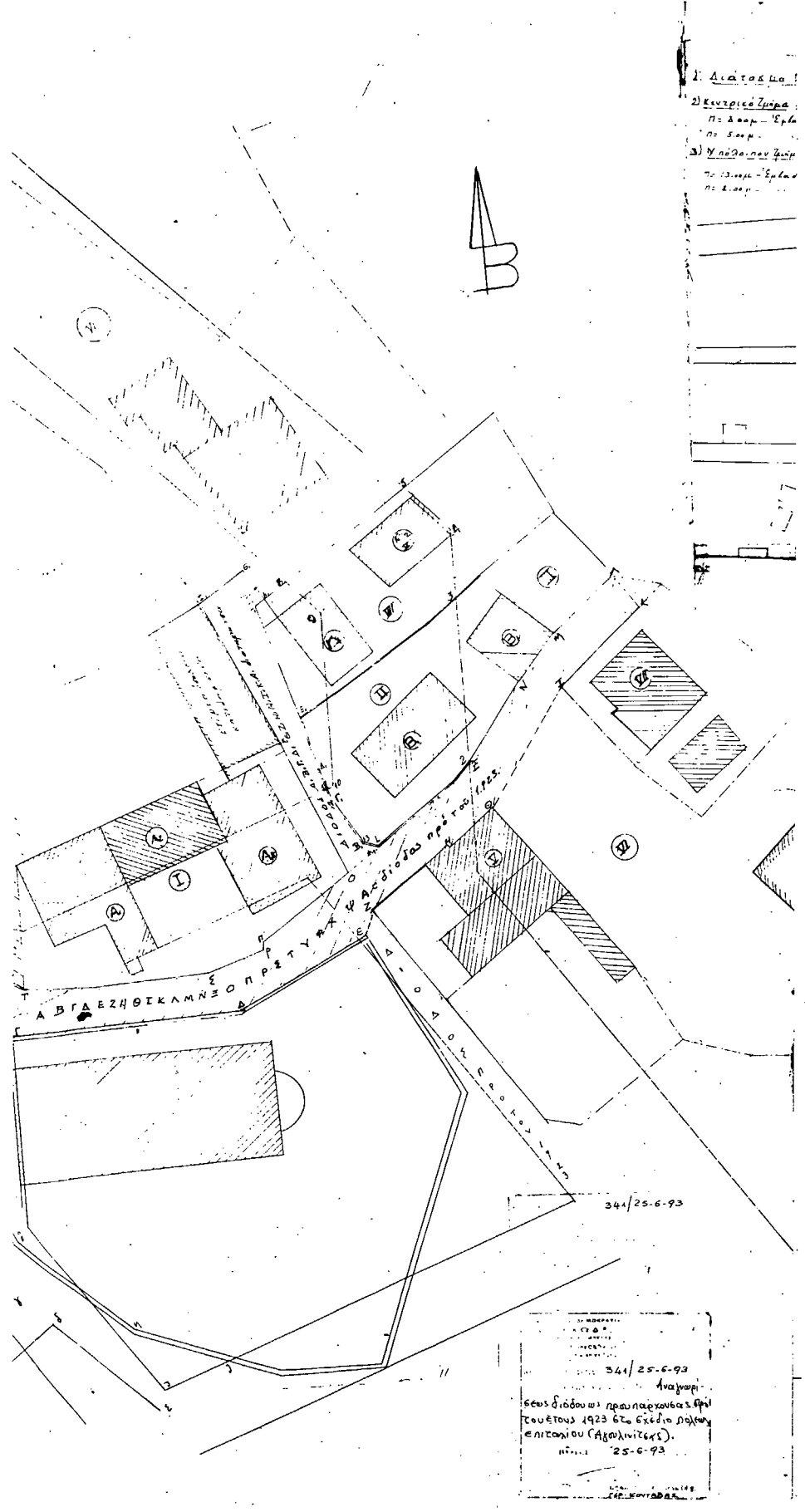

- 1) Διάταξη
- 2) Κεντρικό ζυγό
Π: 2.00μ - Έρ. 6
Π: 3.00μ
- 3) Υπόλοιπο ζυγό
Π: 2.00μ - Έρ. 6
Π: 3.00μ

341/25-6-93
Αναλυση
6ους δίοδου με ημιαπαρκομβας επί
του ετους 1923 στο σχέδιο πόλεως
επιτοκίου (Αθωνιτικός)
ημερ. 25-6-93

Αριθ. ΟΙΚ. 6140

(5) ρινθίας, αποφασίζουμε:

Έγκριση τοπικού ρυμοτομικού για την δημιουργία πεζοδρόμου στον οικισμό «Σαρανταπηχώτικα» Ν. Κορινθίας.

Ο ΝΟΜΑΡΧΗΣ ΚΟΡΙΝΘΙΑΣ

Έχοντας υπόψη:

1. Τις διατάξεις του Π. Δ/τος της 20.8.1985 (ΦΕΚ 414Δ'85) «Πολεοδόμηση και επέκταση οικισμών της χώρας μέχρι 2000 κατοίκους και τροποποίηση του από 24.4.1985 Π. Δ/τος (ΦΕΚ 181Δ') και ειδικότερα το άρθρο 2 παράγραφος 3 αυτού.
2. Τις διατάξεις του Ν. Δ/τος της 17.7.1923 «περί σχεδίων πόλεων κ.λπ.» όπως μεταγενέστερα τροποποιήθηκαν και συμπληρώθηκαν και ειδικότερα το άρθρο 3 αυτού.
3. Τις διατάξεις του Π. Δ/τος 183/1986 «έγκριση τροποποιήσεων σχεδίων πόλεων και καθορισμός όρων και περιορισμών δόμησης από τους Νομάρχες» (ΦΕΚ 70/Α') και ειδικότερα το άρθρο 1.
4. Τις διατάξεις του Α.Ν. 314/1968 (ΦΕΚ 47Α') όπως τροποποιήθηκαν και συμπληρώθηκαν με το υπ' αριθμ. 1018/1971 Ν. Δ/γμα (ΦΕΚ 220Α') και με την παράγραφο 3 του άρθρου 34 του Ν. 1577/1985 (ΦΕΚ 210Α').
5. Τις υπ' αριθμ. 65/92 και 17/93 Αποφάσεις του Κοινοτικού Συμβουλίου της Κοινότητας Σαραντάπηχου.
6. Την υπ' αριθμ. 2/26.3.1993 γνωμοδότηση του Συμβουλίου Χωροταξίας Οικισμού και Περιβάλλοντος Ν. Κο-

Άρθρο 1

Εγκρίνουμε τοπικό ρυμοτομικό για τη δημιουργία πεζοδρόμου παράλληλου προς την Παλαιά Εθνική Οδό Κορινθίου – Πατρών, από την οικία Δ. Μεντζελίδη μέχρι οικία Γ. Σταθόπουλου όριο της Κοινότητας Σαραντάπηχου και αρχή της κοινότητας Στομίου, στον οικισμό Σαρανταπηχώτικα όπως φαίνεται στο πρωτότυπο διάγραμμα κλίμακας 1:200 που συνοδεύει την παρούσα.

Άρθρο 2

Από τις διατάξεις της Απόφασης αυτής δεν προκαλείται καμία δαπάνη και ως εκ τούτου δεν επιβαρύνεται ούτε ο κρατικός ούτε ο κοινοτικός προϋπολογισμός και δεν απαιτείται ψήφιση πίστωσης.

Άρθρο 3

Η ισχύς της παρούσης Απόφασης αρχίζει από την δημοσίευσή της στην Εφημερίδα της Κυβερνήσεως.

Η απόφαση αυτή να δημοσιευθεί στην Εφημερίδα της Κυβερνήσεως.

Κόρινθος, 6 Ιουλίου 1993

Ο Νομάρχης
ΣΩΚΡΑΤΗΣ ΑΝΤΩΝΙΑΔΗΣ





ΤΟΠΟΓΡΑΦΙΚΟ ΔΙΑΓΡΑΜΜΑ

ΚΛΙΜΑΚΑ 1:200

ΚΙΑΤΟ ΙΑΝΟΥΑΡΙΟΣ 1993

Ο ΣΥΝΤΑΞΑΣ

ΑΝΑΣΤΑΣΙΟΣ Β. ΜΑΥΡΟΚΩΣΤΗΣ
 ΑΡΧΙΤΕΚΤΟΝΟΣ
 ΕΣΩΤΕΡΙΚΟ ΜΕΤΕΩΡΟΛΟΓΙΟ ΠΟΛΥΤΕΧΝΕΙΟΥ
 ΚΙΑΤΟ - ΤΗΛ. 28292



ΝΟΜΑΡΧΙΑ ΚΟΡΙΝΘΙΑΣ
 ΤΜΗΜΑ ΠΟΛΕΟΔΟΜΙΑΣ & Π.Ε.
 Τ.Ε. ΠΑΡΕΩΝ
 ΣΥΝΟΔΕΥΕΙ
 Τ.Ε.Π. Αρ. 417/6-7-1993
 Κ.Κ. 617/6-7-1993
 Ο Αρ. 617/6-7-1993
 ΠΡΑΚΤΙΚΟ ΤΗΣ 11/1/1993
 ΠΟΛΙΤΙΚΟΙ ΕΠΙΛΕΚΤΕΣ Α' Τ.Ε. 1

6140/6-7-1993 με θέμα
 «Εγκριση 20.000.000.000 -
 Μ.Π.Ο.Π. 1993 - 1994 -
 1995 - 1996 - 1997 -
 1998 - 1999 - 2000 -
 2001 - 2002 - 2003 -
 2004 - 2005 - 2006 -
 2007 - 2008 - 2009 -
 2010 - 2011 - 2012 -
 2013 - 2014 - 2015 -
 2016 - 2017 - 2018 -
 2019 - 2020 - 2021 -
 2022 - 2023 - 2024 -
 2025 - 2026 - 2027 -
 2028 - 2029 - 2030 -
 2031 - 2032 - 2033 -
 2034 - 2035 - 2036 -
 2037 - 2038 - 2039 -
 2040 - 2041 - 2042 -
 2043 - 2044 - 2045 -
 2046 - 2047 - 2048 -
 2049 - 2050 - 2051 -
 2052 - 2053 - 2054 -
 2055 - 2056 - 2057 -
 2058 - 2059 - 2060 -
 2061 - 2062 - 2063 -
 2064 - 2065 - 2066 -
 2067 - 2068 - 2069 -
 2070 - 2071 - 2072 -
 2073 - 2074 - 2075 -
 2076 - 2077 - 2078 -
 2079 - 2080 - 2081 -
 2082 - 2083 - 2084 -
 2085 - 2086 - 2087 -
 2088 - 2089 - 2090 -
 2091 - 2092 - 2093 -
 2094 - 2095 - 2096 -
 2097 - 2098 - 2099 -
 2100 - 2101 - 2102 -
 2103 - 2104 - 2105 -
 2106 - 2107 - 2108 -
 2109 - 2110 - 2111 -
 2112 - 2113 - 2114 -
 2115 - 2116 - 2117 -
 2118 - 2119 - 2120 -
 2121 - 2122 - 2123 -
 2124 - 2125 - 2126 -
 2127 - 2128 - 2129 -
 2130 - 2131 - 2132 -
 2133 - 2134 - 2135 -
 2136 - 2137 - 2138 -
 2139 - 2140 - 2141 -
 2142 - 2143 - 2144 -
 2145 - 2146 - 2147 -
 2148 - 2149 - 2150 -
 2151 - 2152 - 2153 -
 2154 - 2155 - 2156 -
 2157 - 2158 - 2159 -
 2160 - 2161 - 2162 -
 2163 - 2164 - 2165 -
 2166 - 2167 - 2168 -
 2169 - 2170 - 2171 -
 2172 - 2173 - 2174 -
 2175 - 2176 - 2177 -
 2178 - 2179 - 2180 -
 2181 - 2182 - 2183 -
 2184 - 2185 - 2186 -
 2187 - 2188 - 2189 -
 2190 - 2191 - 2192 -
 2193 - 2194 - 2195 -
 2196 - 2197 - 2198 -
 2199 - 2200 - 2201 -
 2202 - 2203 - 2204 -
 2205 - 2206 - 2207 -
 2208 - 2209 - 2210 -
 2211 - 2212 - 2213 -
 2214 - 2215 - 2216 -
 2217 - 2218 - 2219 -
 2220 - 2221 - 2222 -
 2223 - 2224 - 2225 -
 2226 - 2227 - 2228 -
 2229 - 2230 - 2231 -
 2232 - 2233 - 2234 -
 2235 - 2236 - 2237 -
 2238 - 2239 - 2240 -
 2241 - 2242 - 2243 -
 2244 - 2245 - 2246 -
 2247 - 2248 - 2249 -
 2250 - 2251 - 2252 -
 2253 - 2254 - 2255 -
 2256 - 2257 - 2258 -
 2259 - 2260 - 2261 -
 2262 - 2263 - 2264 -
 2265 - 2266 - 2267 -
 2268 - 2269 - 2270 -
 2271 - 2272 - 2273 -
 2274 - 2275 - 2276 -
 2277 - 2278 - 2279 -
 2280 - 2281 - 2282 -
 2283 - 2284 - 2285 -
 2286 - 2287 - 2288 -
 2289 - 2290 - 2291 -
 2292 - 2293 - 2294 -
 2295 - 2296 - 2297 -
 2298 - 2299 - 2300 -
 2301 - 2302 - 2303 -
 2304 - 2305 - 2306 -
 2307 - 2308 - 2309 -
 2310 - 2311 - 2312 -
 2313 - 2314 - 2315 -
 2316 - 2317 - 2318 -
 2319 - 2320 - 2321 -
 2322 - 2323 - 2324 -
 2325 - 2326 - 2327 -
 2328 - 2329 - 2330 -
 2331 - 2332 - 2333 -
 2334 - 2335 - 2336 -
 2337 - 2338 - 2339 -
 2340 - 2341 - 2342 -
 2343 - 2344 - 2345 -
 2346 - 2347 - 2348 -
 2349 - 2350 - 2351 -
 2352 - 2353 - 2354 -
 2355 - 2356 - 2357 -
 2358 - 2359 - 2360 -
 2361 - 2362 - 2363 -
 2364 - 2365 - 2366 -
 2367 - 2368 - 2369 -
 2370 - 2371 - 2372 -
 2373 - 2374 - 2375 -
 2376 - 2377 - 2378 -
 2379 - 2380 - 2381 -
 2382 - 2383 - 2384 -
 2385 - 2386 - 2387 -
 2388 - 2389 - 2390 -
 2391 - 2392 - 2393 -
 2394 - 2395 - 2396 -
 2397 - 2398 - 2399 -
 2400 - 2401 - 2402 -
 2403 - 2404 - 2405 -
 2406 - 2407 - 2408 -
 2409 - 2410 - 2411 -
 2412 - 2413 - 2414 -
 2415 - 2416 - 2417 -
 2418 - 2419 - 2420 -
 2421 - 2422 - 2423 -
 2424 - 2425 - 2426 -
 2427 - 2428 - 2429 -
 2430 - 2431 - 2432 -
 2433 - 2434 - 2435 -
 2436 - 2437 - 2438 -
 2439 - 2440 - 2441 -
 2442 - 2443 - 2444 -
 2445 - 2446 - 2447 -
 2448 - 2449 - 2450 -
 2451 - 2452 - 2453 -
 2454 - 2455 - 2456 -
 2457 - 2458 - 2459 -
 2460 - 2461 - 2462 -
 2463 - 2464 - 2465 -
 2466 - 2467 - 2468 -
 2469 - 2470 - 2471 -
 2472 - 2473 - 2474 -
 2475 - 2476 - 2477 -
 2478 - 2479 - 2480 -
 2481 - 2482 - 2483 -
 2484 - 2485 - 2486 -
 2487 - 2488 - 2489 -
 2490 - 2491 - 2492 -
 2493 - 2494 - 2495 -
 2496 - 2497 - 2498 -
 2499 - 2500 - 2501 -
 2502 - 2503 - 2504 -
 2505 - 2506 - 2507 -
 2508 - 2509 - 2510 -
 2511 - 2512 - 2513 -
 2514 - 2515 - 2516 -
 2517 - 2518 - 2519 -
 2520 - 2521 - 2522 -
 2523 - 2524 - 2525 -
 2526 - 2527 - 2528 -
 2529 - 2530 - 2531 -
 2532 - 2533 - 2534 -
 2535 - 2536 - 2537 -
 2538 - 2539 - 2540 -
 2541 - 2542 - 2543 -
 2544 - 2545 - 2546 -
 2547 - 2548 - 2549 -
 2550 - 2551 - 2552 -
 2553 - 2554 - 2555 -
 2556 - 2557 - 2558 -
 2559 - 2560 - 2561 -
 2562 - 2563 - 2564 -
 2565 - 2566 - 2567 -
 2568 - 2569 - 2570 -
 2571 - 2572 - 2573 -
 2574 - 2575 - 2576 -
 2577 - 2578 - 2579 -
 2580 - 2581 - 2582 -
 2583 - 2584 - 2585 -
 2586 - 2587 - 2588 -
 2589 - 2590 - 2591 -
 2592 - 2593 - 2594 -
 2595 - 2596 - 2597 -
 2598 - 2599 - 2600 -
 2601 - 2602 - 2603 -
 2604 - 2605 - 2606 -
 2607 - 2608 - 2609 -
 2610 - 2611 - 2612 -
 2613 - 2614 - 2615 -
 2616 - 2617 - 2618 -
 2619 - 2620 - 2621 -
 2622 - 2623 - 2624 -
 2625 - 2626 - 2627 -
 2628 - 2629 - 2630 -
 2631 - 2632 - 2633 -
 2634 - 2635 - 2636 -
 2637 - 2638 - 2639 -
 2640 - 2641 - 2642 -
 2643 - 2644 - 2645 -
 2646 - 2647 - 2648 -
 2649 - 2650 - 2651 -
 2652 - 2653 - 2654 -
 2655 - 2656 - 2657 -
 2658 - 2659 - 2660 -
 2661 - 2662 - 2663 -
 2664 - 2665 - 2666 -
 2667 - 2668 - 2669 -
 2670 - 2671 - 2672 -
 2673 - 2674 - 2675 -
 2676 - 2677 - 2678 -
 2679 - 2680 - 2681 -
 2682 - 2683 - 2684 -
 2685 - 2686 - 2687 -
 2688 - 2689 - 2690 -
 2691 - 2692 - 2693 -
 2694 - 2695 - 2696 -
 2697 - 2698 - 2699 -
 2700 - 2701 - 2702 -
 2703 - 2704 - 2705 -
 2706 - 2707 - 2708 -
 2709 - 2710 - 2711 -
 2712 - 2713 - 2714 -
 2715 - 2716 - 2717 -
 2718 - 2719 - 2720 -
 2721 - 2722 - 2723 -
 2724 - 2725 - 2726 -
 2727 - 2728 - 2729 -
 2730 - 2731 - 2732 -
 2733 - 2734 - 2735 -
 2736 - 2737 - 2738 -
 2739 - 2740 - 2741 -
 2742 - 2743 - 2744 -
 2745 - 2746 - 2747 -
 2748 - 2749 - 2750 -
 2751 - 2752 - 2753 -
 2754 - 2755 - 2756 -
 2757 - 2758 - 2759 -
 2760 - 2761 - 2762 -
 2763 - 2764 - 2765 -
 2766 - 2767 - 2768 -
 2769 - 2770 - 2771 -
 2772 - 2773 - 2774 -
 2775 - 2776 - 2777 -
 2778 - 2779 - 2780 -
 2781 - 2782 - 2783 -
 2784 - 2785 - 2786 -
 2787 - 2788 - 2789 -
 2790 - 2791 - 2792 -
 2793 - 2794 - 2795 -
 2796 - 2797 - 2798 -
 2799 - 2800 - 2801 -
 2802 - 2803 - 2804 -
 2805 - 2806 - 2807 -
 2808 - 2809 - 2810 -
 2811 - 2812 - 2813 -
 2814 - 2815 - 2816 -
 2817 - 2818 - 2819 -
 2820 - 2821 - 2822 -
 2823 - 2824 - 2825 -
 2826 - 2827 - 2828 -
 2829 - 2830 - 2831 -
 2832 - 2833 - 2834 -
 2835 - 2836 - 2837 -
 2838 - 2839 - 2840 -
 2841 - 2842 - 2843 -
 2844 - 2845 - 2846 -
 2847 - 2848 - 2849 -
 2850 - 2851 - 2852 -
 2853 - 2854 - 2855 -
 2856 - 2857 - 2858 -
 2859 - 2860 - 2861 -
 2862 - 2863 - 2864 -
 2865 - 2866 - 2867 -
 2868 - 2869 - 2870 -
 2871 - 2872 - 2873 -
 2874 - 2875 - 2876 -
 2877 - 2878 - 2879 -
 2880 - 2881 - 2882 -
 2883 - 2884 - 2885 -
 2886 - 2887 - 2888 -
 2889 - 2890 - 2891 -
 2892 - 2893 - 2894 -
 2895 - 2896 - 2897 -
 2898 - 2899 - 2900 -
 2901 - 2902 - 2903 -
 2904 - 2905 - 2906 -
 2907 - 2908 - 2909 -
 2910 - 2911 - 2912 -
 2913 - 2914 - 2915 -
 2916 - 2917 - 2918 -
 2919 - 2920 - 2921 -
 2922 - 2923 - 2924 -
 2925 - 2926 - 2927 -
 2928 - 2929 - 2930 -
 2931 - 2932 - 2933 -
 2934 - 2935 - 2936 -
 2937 - 2938 - 2939 -
 2940 - 2941 - 2942 -
 2943 - 2944 - 2945 -
 2946 - 2947 - 2948 -
 2949 - 2950 - 2951 -
 2952 - 2953 - 2954 -
 2955 - 2956 - 2957 -
 2958 - 2959 - 2960 -
 2961 - 2962 - 2963 -
 2964 - 2965 - 2966 -
 2967 - 2968 - 2969 -
 2970 - 2971 - 2972 -
 2973 - 2974 - 2975 -
 2976 - 2977 - 2978 -
 2979 - 2980 - 2981 -
 2982 - 2983 - 2984 -
 2985 - 2986 - 2987 -
 2988 - 2989 - 2990 -
 2991 - 2992 - 2993 -
 2994 - 2995 - 2996 -
 2997 - 2998 - 2999 -
 3000 - 3001 - 3002 -
 3003 - 3004 - 3005 -
 3006 - 3007 - 3008 -
 3009 - 3010 - 3011 -
 3012 - 3013 - 3014 -
 3015 - 3016 - 3017 -
 3018 - 3019 - 3020 -
 3021 - 3022 - 3023 -
 3024 - 3025 - 3026 -
 3027 - 3028 - 3029 -
 3030 - 3031 - 3032 -
 3033 - 3034 - 3035 -
 3036 - 3037 - 3038 -
 3039 - 3040 - 3041 -
 3042 - 3043 - 3044 -
 3045 - 3046 - 3047 -
 3048 - 3049 - 3050 -
 3051 - 3052 - 3053 -
 3054 - 3055 - 3056 -
 3057 - 3058 - 3059 -
 3060 - 3061 - 3062 -
 3063 - 3064 - 3065 -
 3066 - 3067 - 3068 -
 3069 - 3070 - 3071 -
 3072 - 3073 - 3074 -
 3075 - 3076 - 3077 -
 3078 - 3079 - 3080 -
 3081 - 3082 - 3083 -
 3084 - 3085 - 3086 -
 3087 - 3088 - 3089 -
 3090 - 3091 - 3092 -
 3093 - 3094 - 3095 -
 3096 - 3097 - 3098 -
 3099 - 3100 - 3101 -
 3102 - 3103 - 3104 -
 3105 - 3106 - 3107 -
 3108 - 3109 - 3110 -
 3111 - 3112 - 3113 -
 3114 - 3115 - 3116 -
 3117 - 3118 - 3119 -
 3120 - 3121 - 3122 -
 3123 - 3124 - 3125 -
 3126 - 3127 - 3128 -
 3129 - 3130 - 3131 -
 3132 - 3133 - 3134 -
 3135 - 3136 - 3137 -
 3138 - 3139 - 3140 -
 3141 - 3142 - 3143 -
 3144 - 3145 - 3146 -
 3147 - 3148 - 3149 -
 3150 - 3151 - 3152 -
 3153 - 3154 - 3155 -
 3156 - 3157 - 3158 -
 3159 - 3160 - 3161 -
 3162 - 3163 - 3164 -
 3165 - 3166 - 3167 -
 3168 - 3169 - 3170 -
 3171 - 3172 - 3173 -
 3174 - 3175 - 3176 -
 3177 - 3178 - 3179 -
 3180 - 3181 - 3182 -
 3183 - 3184 - 3185 -
 3186 - 3187 - 3188 -
 3189 - 3190 - 3191 -
 3192 - 3193 - 3194 -
 3195 - 3196 - 3197 -
 3198 - 3199 - 3200 -
 3201 - 3202 - 3203 -
 3204 - 3205 - 3206 -
 3207 - 3208 - 3209 -
 3210 - 3211 - 3212 -
 3213 - 3214 - 3215 -
 3216 - 3217 - 3218 -
 3219 - 3220 - 3221 -
 3222 - 3223 - 3224 -
 3225 - 3226 - 3227 -
 3228 - 3229 - 3230 -
 3231 - 3232 - 3233 -
 3234 - 3235 - 3236 -
 3237 - 3238 - 3239 -
 3240 - 3241 - 3242 -
 3243 - 3244 - 3245 -
 3246 - 3247 - 3248 -
 3249 - 3250 - 3251 -
 3252 - 3253 - 3254 -
 3255 - 3256 - 3257 -
 3258 - 3259 - 3260 -
 3261 - 3262 - 3263 -
 3264 - 3265 - 3266 -
 3267 - 3268 - 3269 -
 3270 - 3271 - 3272 -
 3273 - 3274 - 3275 -
 3276 - 3277 - 3278 -
 3279 - 3280 - 3281 -
 3282 - 3283 - 3284 -
 3285 - 3286 - 3287 -
 3288 - 3289 - 3290 -
 3291 - 3292 - 3293 -
 3294 - 3295 - 3296 -
 3297 - 3298 - 3299 -
 3300 - 3301 - 3302 -
 3303 - 3304 - 3305 -
 3306 - 3307 - 3308 -
 3309 - 3310 - 3311 -
 3312 - 3313 - 3314 -
 3315 - 3316 - 3317 -
 3318 - 3319 - 3320 -
 3321 - 3322 - 3323 -
 3324 - 3325 - 3326 -
 3327 - 3328 - 3329 -
 3330 - 3331 - 3332 -
 3333 - 3334 - 3335 -
 3336 - 3337 - 3338 -
 3339 - 3340 - 3341 -
 3342 - 3343 - 3344 -
 3345 - 3346 - 3347 -
 3348 - 3349 - 3350 -
 3351 - 3352 - 3353 -
 3354 - 3355 - 3356 -
 3357 - 3358 - 3359 -
 3360 - 3361 - 3362 -
 3363 - 3364 - 3365 -
 3366 - 3367 - 3368 -
 3369 - 3370 - 3371 -
 3372 - 3373 - 3374 -
 3375 - 3376 - 3377 -
 3378 - 3379 - 3380 -
 3381 - 3382 - 3383 -
 3384 - 3385 - 3386 -
 3387 - 3388 - 3389 -
 3390 - 3391 - 3392 -
 3393 - 3394 - 3395 -
 3396 - 3397 - 3398 -
 3399 - 3400 - 3401 -
 3402 - 3403 - 3404 -
 3405 - 3406 - 3407 -
 3408 - 3409 - 3410 -
 3411 - 3412 - 3413 -
 3414 - 3415 - 3416 -
 3417 - 3418 - 3419 -
 3420 - 3421 - 3422 -
 3423 - 3424 - 3425 -
 3426 - 3427 - 3428 -
 3429 - 3430 - 3431 -
 3432 - 3433 - 3434 -
 3435 - 3436 - 3437 -
 3438 - 3439 - 3440 -
 3441 - 3442 - 3443 -
 3444 - 3445 - 3446 -
 3447 - 3448 - 3449 -
 3450 - 3451 - 3452 -
 3453 - 3454 - 3455 -
 3456 - 3457 - 3458 -
 3459 - 3460 - 3461 -
 3462 - 3463 - 3464 -
 3465 - 3466 - 3467 -
 3468 - 3469 - 3470 -
 3471 - 3472 - 3473 -
 3474 - 3475 - 3476 -
 3477 - 3478 - 3479 -
 3480 - 3481 - 3482 -
 3483 - 3484 - 3485 -
 3486 - 3487 - 3488 -
 3489 - 3490 - 3491 -
 3492 - 3493 - 3494 -
 3495 - 3496 - 3497