



02009853012940008



9229

ΕΦΗΜΕΡΙΣ ΤΗΣ ΚΥΒΕΡΝΗΣΕΩΣ

ΤΗΣ ΕΛΛΗΝΙΚΗΣ ΔΗΜΟΚΡΑΤΙΑΣ

ΤΕΥΧΟΣ ΔΕΥΤΕΡΟ

Αρ. Φύλλου 985

30 Δεκεμβρίου 1994

ΠΕΡΙΕΧΟΜΕΝΑ

ΥΠΟΥΡΓΙΚΕΣ ΑΠΟΦΑΣΕΙΣ ΚΑΙ ΕΓΚΡΙΣΕΙΣ

- Καθορισμός ζώνης Α' προστασίας αρχαιολογικού χώρου στη θέση Καμίνια Νάξου - Χρήσεις γης εντός αυτής. 1
- Καθορισμός ζωνών Α' και Β' προστασίας αρχαιολογικού χώρου Βούντενης Αχαΐας. Καθορισμός Γης στη ζώνη Α'. 2
- Χορήγηση άδειας ίδρυσης και λειτουργίας Ερασιτεχνικής Σχολής Χορού στο Πνευματικό Κέντρο Δήμου Αγ. Βαρβάρας Αττικής. 3
- Χορήγηση άδειας ίδρυσης και λειτουργίας Μουσικής Σχολής Αθηνάς Σημαιοφορίδου. 4

ΥΠΟΥΡΓΙΚΕΣ ΑΠΟΦΑΣΕΙΣ & ΕΓΚΡΙΣΕΙΣ

Αριθ. ΥΠΠΟ/ΑΡΧ/Α1/Φ21/8479/470 (1)

Καθορισμός ζώνης Α' προστασίας αρχαιολογικού χώρου στη θέση Καμίνια Νάξου - Χρήσεις γης εντός αυτής.

Ο ΥΠΟΥΡΓΟΣ ΠΟΛΙΤΙΣΜΟΥ

Έχοντας υπόψη:

1. Το Ν. 1558/85/ΦΕΚ 137/τ.α'/26.7.1985 «Περί Κυβερνήσεως και Κυβερνητικών Οργάνων».
2. Τις διατάξεις του Ν.Κ.Ν. 5351/32 «Περί Αρχ/των».
3. Το Ν. 1892/90 ΦΕΚ 101/τ. Α'/31.7.1990/κεφ. ΙΔ' άρθρο 91, «Περί ρυθμίσεων αρμοδιότητας του Υπουργείου Πολιτισμού.
4. Την ομόφωνη γνωμοδότηση του Κεντρικού Αρχ/κού Συμβουλίου, όπως διατυπώθηκε στην αρ. 30/18.10.1994 συνεδρία του, αποφασίζουμε:

Για λόγους αμεσότερης προστασίας του αρχαιολογικού χώρου του αρχαϊκού Ιερού και του μυκηναϊκού νεκροταφείου στη θέση Καμίνια Νάξου, καθορίζουμε ζώνη Α αδόμητη τη περιοχή που ορίζεται από τα σημεία ΑΒΓΔΕ - Α,Λ,Κ,Ι,Ζ,Ν,Μ,Γ, στο επισυναπτόμενο τοπογραφικό διά-

γραμμα Φ.Χ.Γ.Υ.Σ. που αντιστοιχούν σε πίνακα συντεταγμένων ως ακολούθως.

Ι = Χ = - 7270

Υ = -15370

Κ = Χ = - 7245

Υ = -15461

Λ = Χ = - 7241

Ψ = -15467

Β = Χ = - 7200

Ψ = -15441

Γ = Χ = - 7175

Ψ = -15483

Μ = Χ = - 7068

Ψ = -15255

Ε = Χ = - 7225

Ψ = -15531

Ν = Χ = - 7107

Ψ = -15221

Α = Χ = - 7255-1

Ψ = -15446

Ζ = Χ = - 709

Ψ = -15190

Δ = Χ = - 7185

Ψ = -15500

Το Τμήμα της Ζώνης Α' με τα στοιχεία ΑΒΓΔΕΑ αποτελεί απαλλοτριωμένο από την Υπηρεσία μας αρχαιολογικό χώρο.

Στην ζώνη Α' επιτρέπεται η βοσκή και η κατασκευή ποτιστριών.

Από τις διατάξεις της παρούσας απόφασης δεν προκαλείται δαπάνη σε βάρος του κρατικού προϋπολογισμού.

Η παρούσα απόφαση να δημοσιευθεί στην Εφημερίδα της Κυβερνήσεως.

Αθήνα, 28 Νοεμβρίου 1994

Ο ΥΠΟΥΡΓΟΣ

ΘΑΝΟΣ ΜΙΚΡΟΥΤΣΙΚΟΣ

I x = -7270
y = -15370

K x = -7245
y = -15461

Λ x = -7241
y = -15467

B x = -7200
y = -15441

Γ x = -7175
y = -15483

M x = -7068
y = -15255

N x = -7107
y = -15221

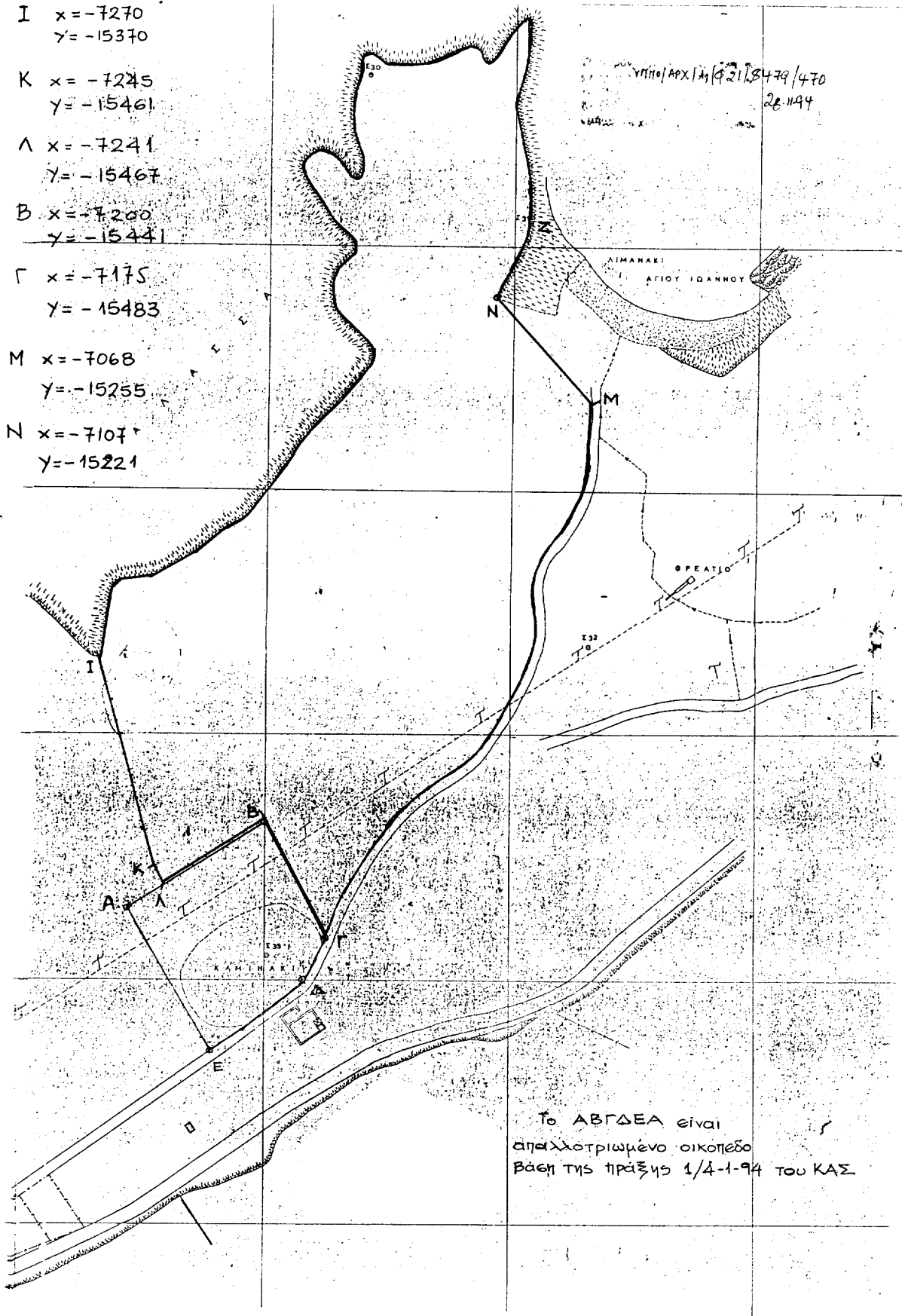

Αριθ. ΥΠΠΟ/ΑΡΧ/Α1/Φο6/17169/883 (2)

Καθορισμός ζωνών Α' και Β' προστασίας αρχαιολογικού χώρου Βούντενης Αχαΐας. Καθορισμός Γης στη ζώνη Α'.

Ο ΥΠΟΥΡΓΟΣ ΠΟΛΙΤΙΣΜΟΥ

Έχοντας υπόψη:

1. Το Ν. 1558/85/ΦΕΚ 137/τ.α'/26.7.1985 «Περί Κυβερνήσεως και Κυβερνητικών Οργάνων».

2. Τις διατάξεις του Ν.Κ.Ν. 5351/32 «Περί Αρχ/των».

3. Το Ν. 1892/90 ΦΕΚ 101/τ. Α'/31.7.1990/κεφ. ΙΔ' άρθρο 91, «Περί ρυθμίσεων αρμοδιότητας του Υπουργείου Πολιτισμού.

4. Την ομόφωνη γνωμοδότηση του Κεντρικού Αρχ/κού Συμβουλίου, όπως διατυπώθηκε στην αρ. 3/18.10.1994 συνεδρία του, αποφασίζουμε:

Για λόγους αμεσότερης προστασίας του αρχαιολογικού χώρου της Βούντενης Πατρών /Κήρυξη Υ.Α. ΥΠΠΟ/ΑΡΧ/Α1/ΦΟ6/3860/178/-11.2.1991, ΦΕΚ 120/Β/4.3.1991).

1. Κθορίζουμε: Ζώνη Α' Προστασίας αδόμητη την περιοχή που περικλείεται από τα σημεία α,β,γ,δ,ε,ζ,η, θ,ι,κ,λ,μ,ν,ξ,ο,π,ρ,σ,τ,υ,φ,χ,ψ,ω,στ',α',β',γ',δ',ε',ζ',η', θ',ι',κ',λ',μ',ν',ξ',ο',π',ρ',σ',τ',α, οι συντεταγμένες των οποίων αντιστοιχούν στα ζεύγη του πίνακα 1 που επισυνάπτεται (βλ. συνημμένο τοπογ. διάγραμμα Φ.Χ. 1:5.000).

Στη ζώνη Α περιλαμβάνεται η ακρόπολη με τα τείχη της, τα λείψανα του οικισμού και το νεκροταφείο της αρχαίας πόλης.

Λόγω του ότι η ζώνη Α προστασίας είναι στο μεγαλύτερο μέρος της χαρακτηρισμένης ως δασική έκταση, παραμένει δασική και σ' αυτήν η Υπηρεσία μας θα επιτρέπει μόνον την γεωργική καλλιέργεια, την διάνοιξη μικρών αγροτικών δρόμων προσπέλασης στις ιδιοκτησίες και την διέλευση με υπόγεια, μόνον, σήραγγα του περιφερειακού δρόμου Αθηνών - Πατρών ύστερα, από έγκριση της αρμόδιας ΣΤ' Εφορίας Αρχαιοτήτων Πατρών ύστερα, από έγκριση της αρμόδιας ΣΤ' Εφορίας Αρχαιοτήτων Πατρών.

Εξαιρείται της ζώνης Α' τμήμα του οικισμού Λιαπείκα

που ορίζεται από τα σημεία Β'', Γ'', Ε'', Ζ'', Η'', Θ'', Β'', όπου θα επιτρέπεται η οικοδόμηση. Το υπόλοιπο τμήμα του οικισμού με τα στοιχεία Α'', Β'', Γ'', Δ'', Α'' τελεί υπό απαλοτρίωση από το ΥΠΠΟ και σ' αυτό ισχύουν οι χρήσεις γης της ζώνης Α'.

2. Οριοθετούμε ζώνη Β' Προστασίας (δομήσιμη με όρους), η οποία αποτελεί τον άμεσο περιβάλλοντα χώρο της ζώνης Α' και διαιρείται σε 3 μικρότερα τμήματα: Το Β1 που περιβάλλει στα νοτιοδυτικά και νότια της ζώνης Α, το Τμήμα Β2 στα Β.Α. της ζώνης Α' και το Τμήμα Β3 από τα ΒΔ έως τα ΒΔ της ζώνης Α' μέχρι τα όρια του εγκεκριμένου οικισμού της Βούντενης.

Αναλυτικότερα:

α) το τμήμα Β1 ορίζεται από τα σημεία Α,Β,Γ,Δ,Ε,Ζ,Η,-Θ,Ι,Κ,Λ,Μ,Ν,Ξ,Ο, β, α, στ, ω, ψ, χ, φ, υ, τ, σ, ρ, π, ο, ξ, ν, μ, λ, κ, ι, θ, η, ζ, ε, δ, β, α, τ, Α' που αντιστοιχούν στις συντεταγμένες του πίνακα 2.

β) Το τμήμα Β2 ορίζεται από τα σημεία μ', λ', κ', ι', θ', η', ζ', ε', Π,Ρ,Σ,Τ,22,υ,/23, Φ/24,Χ/25,26, Ψ/27-μ' του πίνακα 3 και

γ) Το τμήμα Β3 (πίνακας 4), ορίζεται από τα σημεία Λ',Μ', ρ', π', ο', ξ', ν', μ' Ψ/27, Ω/28, Α', 1, Β/2, Γ'/3,4, Λ/5, Ε'/6, Ζ/Ζ,Η'/8,Θ'/9,10, Ι,-Κ'Λ.

Στη ζώνη Β (Β1 + Β2 + Β3) προστασίας επιτρέπεται η οικοδόμηση με όρους. Οι σχετικές προτάσεις του ΥΠΠΟ προς το συναρμόδιο Υπουργείο Χωροταξίας - Περιβάλλοντος θ' ακολουθήσουν σε χωριστή Υπουργική Απόφαση μετά την δημοσίευση του παρόντος.

Από τις διατάξεις της παρούσας απόφασης δεν προκαλείται δαπάνη σε βάρος του Κρατικού προϋπολογισμού.

Η παρούσα απόφαση να δημοσιευθεί στην Εφημερίδα της Κυβερνήσεως.

Αθήνα, 21 Νοεμβρίου 1994

ο ΥΠΟΥΡΓΟΣ

ΘΑΝΟΣ ΜΙΚΡΟΥΤΣΙΚΟΣ

Π Ι Ν Α Κ Α Σ 2

ΣΥΝΤΕΤΑΓΜΕΝΩΝ
ΥΠΟΖΩΝΗΣ Β1

Κ.Φ.Χ. 1:100.000 ΦΥΛΟ ΧΑΡΤΗ 1:5.000
F.L ⇒

ΣΗΜΕΙΟ	X	Ψ
A	-17567	843
B	-17624	783
Γ	-17506	695
Δ	-17455	587
E	-17294	333
Z	-17222	86
H	-17136	85
Θ	-17111	136
I	-16881	86
K	-16814	-206
Λ	-16644	-411
M	-16331	-549
N	-16297	-664
Ξ	-16046	-670
Ο	-16101	-470
Β	δπ.π.ν.1	δπ.π.ν.1
α	"	"
α'	"	"
β	"	"
β'	"	"
γ	"	"
γ'	"	"
δ	"	"
δ'	"	"
ε	"	"
ε'	"	"
ζ	"	"
ζ'	"	"
η	"	"
η'	"	"
θ	"	"
θ'	"	"
ι	"	"
ι'	"	"
κ	"	"
κ'	"	"
λ	"	"
λ'	"	"
μ	"	"
μ'	"	"
ν	"	"
ν'	"	"
ξ	"	"
ξ'	"	"
ο	"	"
ο'	"	"
π	"	"
π'	"	"
ρ	"	"
ρ'	"	"
σ	"	"
σ'	"	"
τ	"	"
τ'	"	"

Το σχέδιο υπήχθη στο αρχειοθέτημα με αριθμό 1583/2-1194
Κατάσταση: Εγκριμένο με αριθμό 2-1194

Π Ι Ν Α Κ Α Σ 1

ΣΥΝΤΕΤΑΓΜΕΝΩΝ
ΑΔΟΜΗΤΗΣ ΖΩΝΗΣ Α

Κ.Φ.Χ. 1:100.000 ΦΥΛΟ ΧΑΡΤΗ 1:5.000
F.L ⇒

ΣΗΜΕΙΟ	X	Ψ
α	-17280	474
β	-17232	410
δ	-17127	352
ε	-16926	317
ζ	-16830	328
η	-16678	157
θ	-16663	162
ι	-16654	146
κ	-16686	117
λ	-16684	64
μ	-16584	98
ν	-16556	25
ξ	-16632	22
ο	-16654	-147
π	-16659	-125
ρ	-16328	-49
σ	-16321	-75
τ	-16474	-136
υ	-16400	-166
φ	-16280	-124
χ	-16276	-216
ψ	-16411	-306
ω	-16271	-374
α'	-16174	-326
β'	-16148	-249
γ'	-15985	-231
δ'	-15816	26
ε'	-15806	398
ζ'	-15819	442
η'	-16005	437
θ'	-16126	550
ι'	-16184	605
κ'	-16245	665
λ'	-16304	667
μ'	-16559	735
ν'	-16795	931
ξ'	16866	927
ο'	16889	913
π'	16944	922
ρ'	17017	916
σ'	17098	847
τ'	17169	732
υ'	17280	618

Το σχέδιο υπήχθη στο αρχειοθέτημα με αριθμό 1583/2-1194
Κατάσταση: Εγκριμένο με αριθμό 2-1194

Π Ι Ν Α Κ Α Σ 3
Σ Υ Ν Τ Ε Τ Α Γ Μ Ε Ν Ω Ν
Υ Π Ο Ζ Ω Η Σ 82

Κ.Φ.Χ. 1:100.000 ΦΥΛΛΟ ΧΑΡΤΗΣ 1:5.000
F.L ⇨

ΣΗΜΕΙΟ	X	Ψ
Μ'	δπ.π.ν.1	δπ.π.ν.1
Λ'	"	"
Κ'	"	"
Ι'	"	"
Θ'	"	"
Ζ'	"	"
Υ'	"	"
Φ'	"	"
Χ'	"	"
Ψ/27	"	"
Π	-15881	578
Ρ	-15969	555
Σ	-16074	569
Τ/22	-16186	691
Υ/23	-16322	740
Φ/24	-16379	724
Χ/25	-16525	762
Ψ/27	16796	931

Υπομνηματισμός 1:1000 11/169/883 /
21.11.94

Π Ι Ν Α Κ Α Σ 4
Σ Υ Ν Τ Ε Τ Α Γ Μ Ε Ν Ω Ν
Υ Π Ο Ζ Ω Η Σ 83

Κ.Φ.Χ. 1:100.000 ΦΥΛΛΟ ΧΑΡΤΗΣ 1:5.000
F.L ⇨

ΣΗΜΕΙΟ	X	Ψ
Δ'	-12355	1078
Μ'	-17025	959
Ρ'	δπ.π.ν.1	δπ.π.ν.1
Π'	"	"
Ο'	"	"
Ζ'	"	"
Υ'	"	"
Φ'	"	"
Χ'	"	"
Ψ/27	δπ.π.ν.3	δπ.π.ν.3
Ο/28	-16783	974
Α'/1	-16603	911
Β'/2	-16484	829
Γ'/3	-16314	848
Δ'/5	-16124	834
Ε'/6	-16098	806
Ζ'/7	-15994	793
Η'/8	-15980	856
Θ'/9	-15955	894
Ι'/10	-16015	998
Κ'	-17122	1264

Υπομνηματισμός 1:1000 11/169/883 /
21.11.94



Ναύπαιτος

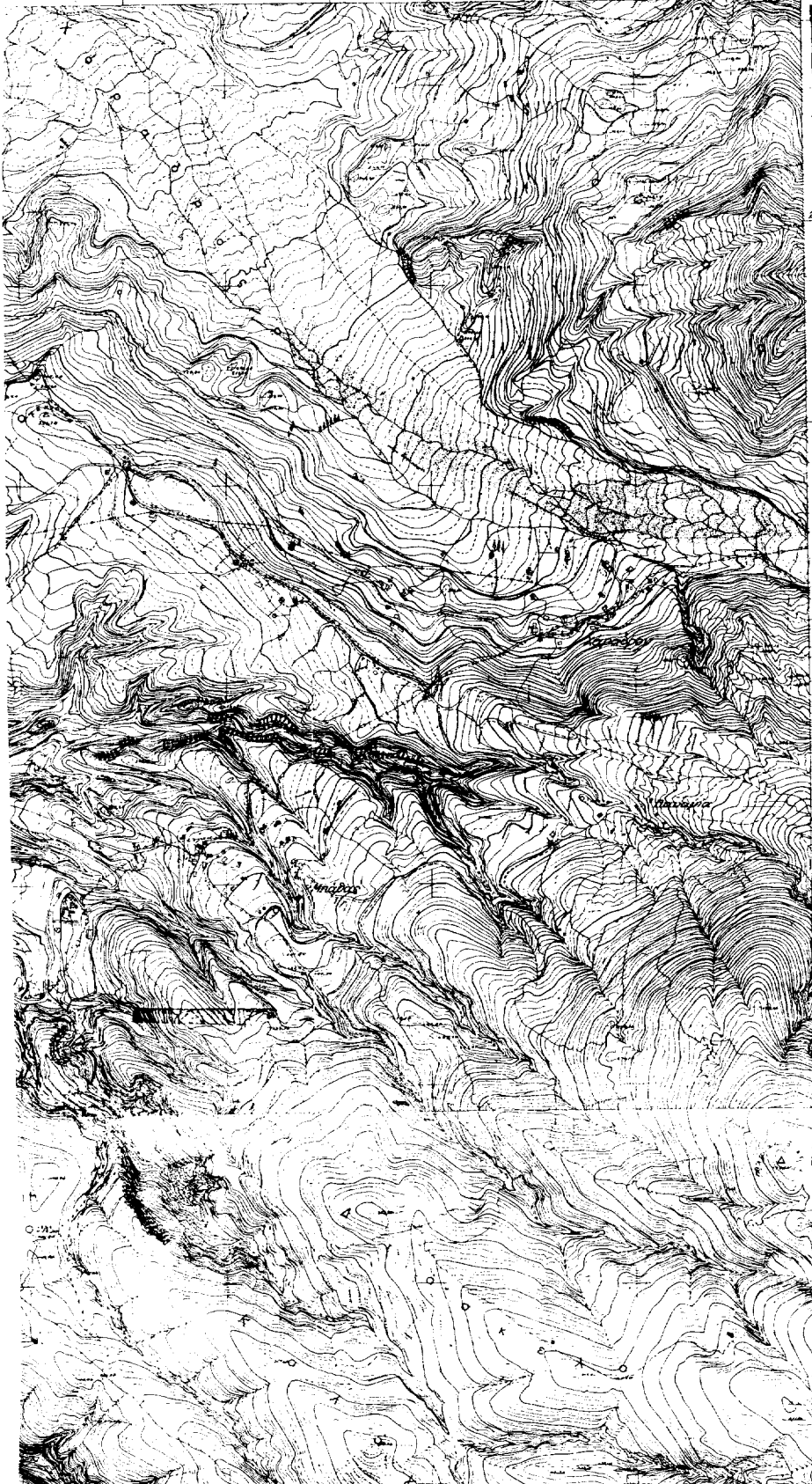

2000

1500

1000

000

-500

-1000

ΕΛΛΗΝΙΚΗ ΓΕΩΓΡΑΦΙΚΗ ΕΤΑΙΡΕΙΑ
Copyright 1988
ΑΠΑγορεύεται η αναπαραγωγή ή η διανομή αυτού του χάρτη χωρίς την άδεια της Ε.Γ.Ε.

Επιμέτρηση μετρήσεων με τη μέθοδο του ΒΕΣΣΕΛ
ΕΙΣΑΓΟΜΕΝΟΙ ΜΕΤΡΗΣΕΙΣ ΜΕΤΡΩΝ ΜΑΤΤ
ΕΠΙΜΕΤΡΗΣΕΩΣ ΒΕΣΣΕΛ

6225 3	6225 4	6225 5
6225 6	6225 7	6225 8

Κλίμακα 1:100000
ΠΛΑΤΩΣ ΜΕΤΡΗΣΕΩΣ
φ = 38 15
λ = -1 45

Διεύθυνση Τопоγραφικών και συνδέσμων ΕΛΛΑΔΟΣ

6225 1	6225 2	6225 3
6225 4	6225 5	6225 6
6225 7	6225 8	6225 9

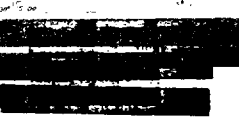

Αριθ. 6830

(3)

Χορήγηση άδειας ίδρυσης και λειτουργίας Ερασιτεχνικής Σχολής Χορού στο Πνευματικό Κέντρο Δήμου Αγ. Βαρβάρας Αττικής.

Ο ΥΠΟΥΡΓΟΣ ΠΟΛΙΤΙΣΜΟΥ

Έχοντας υπόψη:

1. Το Π.Δ. 941/77 «περί Οργανισμού του Υπουργείου Πολιτισμού και Επιστημών».

2. Το Ν. 1158/81 «Περί οργανώσεως και διοικήσεως Σχολών Ανωτέρας Καλλιτεχνικής Εκπαιδεύσεως κ.λ.π.» (ΦΕΚ 127/Α/13.5.19981).

3. Το άρθρο 15 του Ν. 1348/1983 «Διάλυση του Ν.Π.Δ.Δ. με την επωνυμία "Άρμα Θέσπιδος" και άλλες διατάξεις» (ΦΕΚ 47/Α/14.4.1983).

4. Το Π.Δ. 457/83 «Ίδρυση και λειτουργία Ερασιτεχνικών Σχολών Χορού» (ΦΕΚ 174/Α/28.11.1983).

5. Την αριθμ. ΥΠΠΟ/ΓΝΩΣ/49095/30.10.1991 (ΦΕΚ 987/Β/91) Υπουργική Απόφαση «μεταβίβαση αρμοδιοτήτων κα δικαιώματος υπογραφής» "με εντολή Υπουργού" στο Γενικό Γραμματέα και τους Προϊσταμένους Διευθύνσεων, Τμημάτων και Γραφείων της Κεντρικής Υπηρεσίας του Υπουργείου Πολιτισμού».

6. Αίτηση του Πνευματικού Κέντρου του Δήμου Αγίας Βαρβάρας Αττικής με τα συνοδευόντα δικαιολογητικά.

7. Το πρακτικό αυτοψίας της επιτροπής του άρθρου 6 παρ. 4 του Ν. 1158/81, όπως τούτο τροποποιήθηκε μεταγενέστερα με την αρ. 2436/15.1.1985 (ΦΕΚ 31/Β/85) κοινή απόφαση των Υπουργών Προεδρίας της Κυβέρνησης και Πολιτισμού και Επιστημών», για τον έλεγχο της καταλληλότητάς του επί της οδού Καραϊσκάκη και Γαλαξειδίου κτιρίου στο Δήμο Αγίας Βαρβάρας Αττικής, αποφασίζουμε:

1. Χορηγούμε στο Πνευματικό Κέντρο του Δήμου Αγ. Βαρβάρας Αττικής άδεια ίδρυσης και λειτουργίας Ερασιτεχνικής Σχολής Χορού με την επωνυμία «Ερασιτεχνική Σχολή Χορού του Πνευματικού Κέντρου Δήμου Αγίας Βαρβάρας Αττικής και έδρα λειτουργίας το επί της οδού Καραϊσκάκη και Γαλαξειδίου κτίριο.

2. Η έναρξη λειτουργίας της Σχολής ορίζεται από το σχολικό έτος 1994-95.

3. Από τις διατάξεις αυτής της απόφασης δεν προκαλείται δαπάνη σε βάρος του κρατικού Προϋπολογισμού.

4. Η παρούσα απόφαση να δημοσιευθεί στην εφημερίδα της Κυβερνήσεως.

Αθήνα, 23 Δεκεμβρίου 1994

Με εντολή Υπουργού
Ο Διευθυντής
ΠΟΛ. ΠΟΛΥΧΡΟΝΟΠΟΥΛΟΣ

Αριθ. ΥΠΠΟ/ΚΑΤΕΧΝ/Δ/48648

(4)

Χορήγηση άδειας ίδρυσης και λειτουργίας Μουσικής Σχολής Αθηνάς Σημαιοφορίδου.

Ο ΥΠΟΥΡΓΟΣ ΠΟΛΙΤΙΣΜΟΥ

Έχοντας υπόψη:

1. Το Ν. 1558/85 «Κυβέρνηση και Κυβερνητικά Όργανα».

2. Το ΠΔ 941/77 «Περί Οργανισμού του Υπουργείου Πολιτισμού και Επιστημών».

3. Το ΒΔ 16/16 «Περί ιδρύσεως ιδιωτικών μουσικών ιδρυμάτων».

4. Το Ν. 299/76 «Περί ριθμίσεως θεμάτων αφορώντων εις τον κανονισμόν λειτουργίας των ιδιωτικών μουσικών ιδρυμάτων, ως και το από 11.11.1957 ΒΔ «Περί κυρώσεως του εσωτερικού κανονισμού του Ωδείου Θεσσαλονίκης».

5. Το άρθρο 29 του Ν. 1158/81 «Περί Οργανώσεως και διοικήσεως Σχολών Ανωτέρας Καλλιτεχνικής Εκπαιδεύσεως».

6. Το άρθρο 41 του Ν. 1597/86 «Προστασία και ανάπτυξη της Κινηματογραφίας και άλλες διατάξεις του Υπουργείου Πολιτισμού».

7. Την αριθμ. ΥΠΠΟ/ΓΝΩΣ/49095/30.10.91 απόφαση «Μεταβίβαση αρμοδιοτήτων υπουργού και δικαιώματος υπογραφής "Με Εντολή Υπουργού" στους Γεν. Γραμματείς, Γεν. Δ/ντές και Προϊσταμένους των Δ/νσεων, Τμημάτων και Γραφείων της Κ.Υ. του ΥΠΠΟ» (ΦΕΚ 987/ΤΒ/28.11.1991).

8. Το από 22.11.1994 πρακτικό αυτοψίας της Δ/νσης Τεχνικών Υπηρεσιών Νομαρχίας Κεφαλληνίας, αποφασίζουμε:

1. Χορηγούμε στην Αθηνά Σημαιοφορίδου άδεια ίδρυσης και λειτουργίας Μουσικής Σχολής που θα στεγαστεί στο κτίριο, επί της οδού Χαρμπούρη 13-15 στο Αργοστόλι Κεφαλληνίας και θα έχει επωνυμία «Μουσική Σχολή Αθηνάς Σημαιοφορίδου».

2. Η Μουσική Σχολή θα λειτουργήσει τα τμήματα Ωδικής, αρμονίας και πλήκτρων.

3. Στην αίθουσα ομαδικής διδασκαλίας δεν επιτρέπεται η φοίτηση περισσότερων των δέκα πέντε (15) σπουδαστών.

4. Η άδεια ισχύει από το β' εξάμηνο σχολικού έτους 1994-1995.

5. Από τις διατάξεις της απόφασης αυτής δεν προκαλείται δαπάνη σε βάρος του Κρατικού προϋπολογισμού.

4. Η παρούσα απόφαση να δημοσιευθεί στην εφημερίδα της Κυβερνήσεως.

Αθήνα, 13 Δεκεμβρίου 1994

Με εντολή Υπουργού
Ο Διευθυντής
ΠΟΛ. ΠΟΛΥΧΡΟΝΟΠΟΥΛΟΣ