



04012543011940008



12349

ΕΦΗΜΕΡΙΣ ΤΗΣ ΚΥΒΕΡΝΗΣΕΩΣ

ΤΗΣ ΕΛΛΗΝΙΚΗΣ ΔΗΜΟΚΡΑΤΙΑΣ

ΤΕΥΧΟΣ ΤΕΤΑΡΤΟ

Αρ. Φύλλου 1254

30 Νοεμβρίου 1994

ΠΟΛΕΟΔΟΜΙΑ

ΑΠΟΦΑΣΕΙΣ

Αριθ. 92507/6959

(1)

Χαρακτηρισμός ως διατηρητέων τεσσάρων (4) κτιρίων που βρίσκονται εντός του ρυμοτομικού σχεδίου του Δήμου Πατρέων και καθορισμός ειδικών όρων και περιορισμών δόμησης αυτών.

Ο ΥΠΟΥΡΓΟΣ

ΠΕΡΙΒΑΛΛΟΝΤΟΣ, ΧΩΡΟΤΑΞΙΑΣ & ΔΗΜ. ΕΡΓΩΝ

Έχοντας υπόψη:

1. Τις διατάξεις των άρθρων 3 και 4 (παρ. 2) του Ν. 1577/1985 «Γενικός Οικοδομικός Κανονισμός» (Α' 210), όπως τροποποιήθηκαν με το άρθρο 1 (παρ. 1 και 2) του Ν. 1772/1988 «Τροποποίηση διατάξεων του Ν. 1577/1985 "ΓΟΚ" και άλλες σχετικές διατάξεις» (Α' 91).
2. Την 67598/758/16.6.1992 απόφαση του Υφυπουργού Περιβάλλοντος, Χωροταξίας και Δημοσίων Έργων «Μεταβίβαση αρμοδιοτήτων του Υφυπουργού Περιβάλλοντος, Χωροταξίας και Δημοσίων Έργων στο Γενικό Γραμματέα, στους Γενικούς Διευθυντές και στους προϊστάμενους Διευθύνσεων και Τμημάτων του Υπουργείου Περιβάλλοντος, Χωροταξίας και Δημοσίων Έργων» (Β' 435).
3. Τις διατάξεις της παρ. Β του άρθρου 1 του Π.Δ/τος 28/28.1.1993 «Καθορισμός αρμοδιοτήτων που διατηρούνται από τον Υπουργό και τις περιφερειακές υπηρεσίες διανομαρχιακού επιπέδου του Υπουργείου Περιβάλλοντος, Χωροταξίας και Δημοσίων Έργων» (Α' 9).
4. Την από 26.8.1994 αιτιολογική έκθεση και το 107/29.9.1994 Υπηρεσιακό Σημείωμα της Διεύθυνσης Πολεοδομικού Σχεδιασμού - Τμήμα παραδοσιακών Οικισμών.
5. Το 34996/Υ58/1994 έγγραφο του Δήμου Πατρέων.
6. Την παρέλευση της προθεσμίας που ορίζεται από τις διατάξεις της παρ. 2 του άρθρου 4 του Ν. 1577/1985 (Α' 210) όπως τροποποιήθηκε με την παρ. 2 του άρθρου 1 του Ν. 1772/1989 χωρίς να περιέλθουν στη Δ/ση τυχόν αντιρρήσεις των ενδιαφερομένων.
7. Τις διατάξεις του άρθρου 29Α του Ν. 1558/1985 «Κυβέρνηση και Κυβερνητικά Όργανα (Α' 137)» όπως αυτό προστέθηκε με το άρθρο 27 του Ν. 2081/1992 (Α' 154).
8. Το γεγονός ότι από τις κανονιστικές διατάξεις αυτής της απόφασης δεν προκαλείται δαπάνη σε βάρος του

Κρατικού Προϋπολογισμού και του οικείου Ο.Τ.Α., αποφασίζουμε:

1. Χαρακτηρίζουμε ως διατηρητέα τέσσερα (4) κτίρια που βρίσκονται εντός του ρυμοτομικού σχεδίου του Δήμου Πατρέων, όπως αυτά αναφέρονται αριθμημένα με αύξοντα αριθμό από 1 έως 4 στον παρακάτω πίνακα και φαίνονται με μαύρη διαγράμμιση τα τρία εξ αυτών και με μαύρο χρώμα το ένα στα σχετικά (4) πρωτότυπα διαγράμματα σε κλίμακα 1:1000 που θεωρήθηκαν από τον Προϊστάμενο της Δ/σης Τοπογραφικών Εφαρμογών με την 92507/1994 πράξη του και που αντίτυπά τους σε φωτοσμίκρυνση δημοσιεύονται με την παρούσα απόφαση.

Πίνακας διατηρητέων κτιρίων:

1. Κτίριο ιδιοκτησίας Σπήλιου Χαράλαμπου, Παρασκευής Ροδοπούλου Σωτηριάδου 18 και 18Α και Γερμανού.
 2. Κτίριο ιδιοκτησίας Α.Γ. Χριστόπουλου και Σία ΕΕ, Τσαμαδού 45.
 3. Κτίριο ιδιοκτησίας Θεμ. Χεινωπόρου και Βασ. και Δημ. Καρνάρη, Όθωνος - Αμαλίας και Φράττη.
 4. Κτίριο ιδιοκτησίας Πολυτεχνικής Α.Ε. Τσαμαδού 72.
2. Ως διατηρητέο χαρακτηρίζεται το αρχικό εκάστοτε κτίριο, καθώς και οι εναρμονιζόμενες με αυτό μεταγενέστερες προσθήκες, όχι όμως και τα πάσης φύσεως καθ' ύψος ή κατ' επέκταση υπάρχοντα προσκτίσματα, που αλλοιώνουν το αρχικό κτίριο.

Ο καθορισμός των προσκτισμάτων και οι επεμβάσεις που πρέπει να γίνουν σε αυτά πραγματοποιείται από την Επιτροπή Πολεοδομικού και Αρχιτεκτονικού Ελέγχου (ΕΠΑΕ).

3. Στα χαρακτηριζόμενα ως διατηρητέα κτίρια απαγορεύεται κάθε αφαίρεση, αλλοίωση ή καταστροφή των επί μέρους αρχιτεκτονικών και διακοσμητικών στοιχείων τους.

4. Επιτρέπεται η επισκευή, ο εκσυγχρονισμός των εγκαταστάσεων, η στατική ενίσχυση και η εσωτερική διαρρύθμιση των κτιρίων, που χαρακτηρίζονται ως διατηρητέα εφόσον δεν αλλοιώνεται ο γενικός αρχιτεκτονικός χαρακτήρας τους και δεν θίγονται τα διατηρητέα στοιχεία τους.

5.α. Αιτήσεις για ανέγερση νέων κτιρίων στα οικοπέδα ή προσθήκες στα διατηρητέα κτίρια, αποστέλλονται από την πολεοδομική υπηρεσία στην αρμόδια Δ/ση του Υπουργείου Περιβάλλοντος, Χωροταξίας και Δημοσίων Έργων με γνώμη της ΕΠΑΕ για ειδικές ρυθμίσεις σύμφωνα με την παρ. 2 του άρθρου 4 του Ν. 1577/1985 περί ΓΟΚ εφόσον

δεν παραβλάπτονται τα διατηρητέα κτίρια και ο χώρος που τα περιβάλλει.

β) Κατ' εξαίρεση από το προηγούμενο εδάφιο επιτρέπονται προσθήκες περιορισμένων διαστάσεων εφόσον κριθούν απαραίτητες για τη λειτουργική εξυπηρέτηση του κτιρίου μετά από έγκριση της Επιτροπής Πολεοδομικού και Αρχιτεκτονικού Ελέγχου.

6.α. Δεν επιτρέπεται η τοποθέτηση φωτεινών επιγραφών και διαφημίσεων στα χαρακτηριζόμενα ως διατηρητέα κτίρια.

Επιτρέπεται μόνο η τοποθέτηση επιγραφών περιορισμένων διαστάσεων που πληροφορούν για τυχόν χρήση των κτιρίων.

β) Κατ' εξαίρεση επιτρέπεται η τοποθέτηση φωτεινών επιγραφών στο ισόγειο, καταστημάτων που αναφέρονται αποκλειστικά στο όνομα και στο αντικείμενο των εργασιών τους. Οι φωτεινές επιγραφές στα ισόγεια των καταστημάτων, πρέπει να έχουν χρώμα λευκό ή κίτρινο, σταθερό και

συνεχές και να αποτελείται από μεμονωμένα στοιχεία, γράμματα, αριθμούς έστω και αν τοποθετούνται στις προσθήκες.

7. Για οποιαδήποτε επέμβαση στο εξωτερικό και εσωτερικό των διατηρητέων κτιρίων, καθώς και για την τοποθέτηση επιγραφών απαιτείται η έγκριση της Επιτροπής Πολεοδομικού και Αρχιτεκτονικού Ελέγχου (ΕΠΑΕ).

8. Η ισχύς της παρούσας απόφασης αρχίζει από τη δημοσίευσή της στην Εφημερίδα της Κυβερνήσεως.

Η απόφαση αυτή να δημοσιευθεί στην Εφημερίδα της Κυβερνήσεως.

Αθήνα, 7 Νοεμβρίου 1994

Με εντολή Υπουργού
Ο Γενικός Γραμματέας
ΑΛΕΞΑΝΔΡΟΣ ΒΟΥΛΓΑΡΗΣ

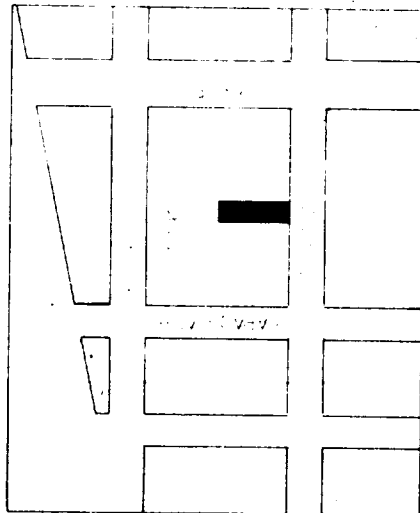
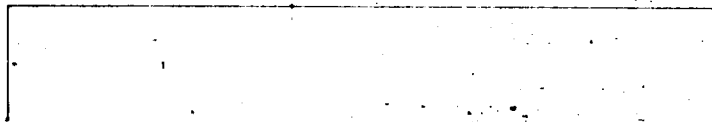
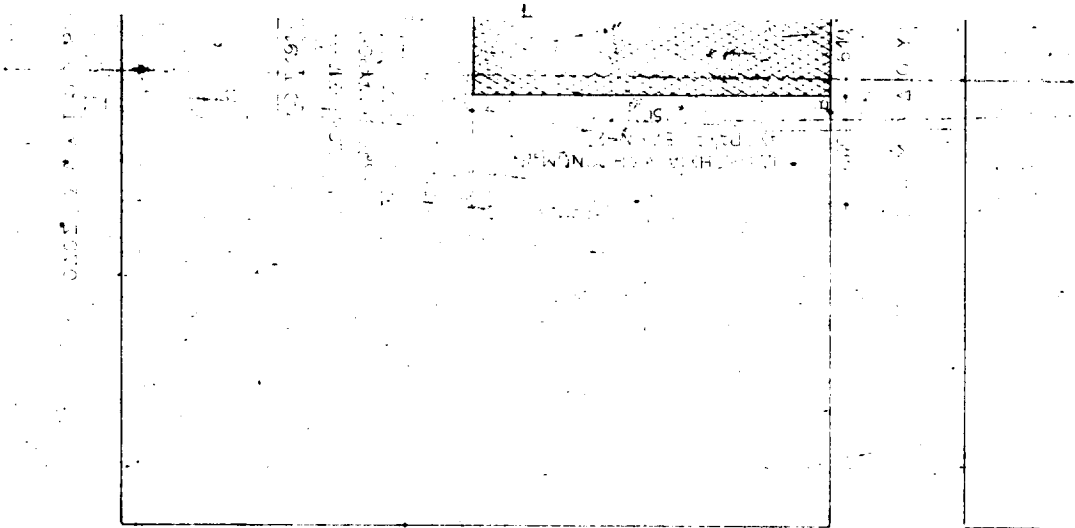

ΥΠΟΥΡΓΕΙΟ ΠΕΧΩΔΕ Δ. Υπ. Πολυτεχνικού Σχεδιασμού Τμήμα: Επιμετρολογικών Οικισμών
ΔΙΑΤΗΡΗΤΕΟ ΚΤΙΡΙΟ
ΟΕΣΗ ΟΩΝΟΣ ΑΜΑΛΙΑΣ και ΦΡΑΤΤΗ - ΠΑΤΡΑ
ΙΔΙΟΚΤ. ΒΕΛΙΣΣΑΡΙΟΣ ΧΕΙΝΩΠΟΡΟΣ και ΒΑΣΙΛΕΙΟΣ και ΔΗΜΗΤΡΑ ΚΑΡΝΑΡΗ
<small>20/10/2011</small>

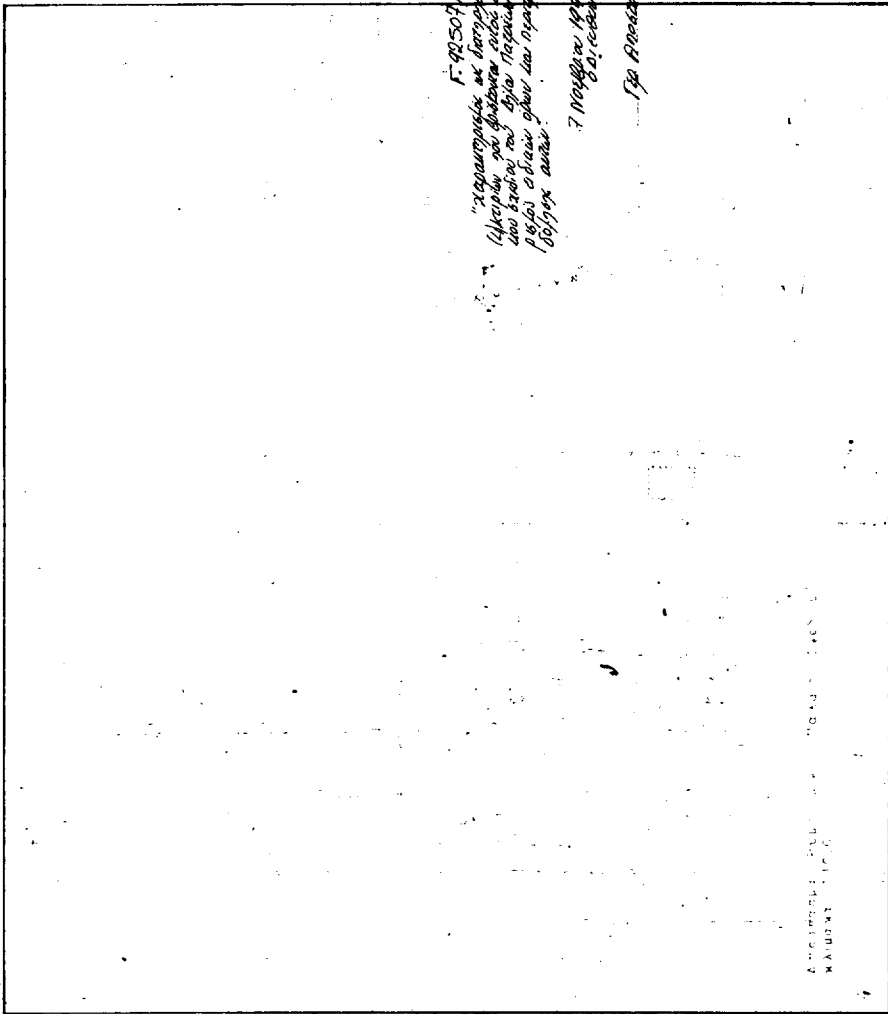

Γ-90507/96
 "κατασκευασμένο με διαγραφές στα σχέδια
 (ακέραια και διαγραφές) είναι ένα παλιό
 και είναι το ίδιο παλιό και είναι
 πολύ στενά και για να είναι
 πολύ στενά.
 7 Νοεμβρίου 1994
 Ο Δ. Ρουσσώπουλος
 Σπ. Ρουσσώπουλος

ΔΙΑΤΗΡΗΤΕΟ ΚΤΙΡΙΟ
 ΚΑΤΑΣΤΑΣΗ

ΕΘΝΙΚΟ ΤΥΠΟΓΡΑΦΕΙΟ

Εκδίδει την ΕΦΗΜΕΡΙΔΑ ΤΗΣ ΚΥΒΕΡΝΗΣΕΩΣ από το 1833

Διεύθυνση : Καποδιστρίου 34
 Ταχ. Κώδικας : 104 32
 ΤΕΛΕΧ : 22.3211 ΥΡΕΤ GR
 FAX : 5234312

Οι υπηρεσίες του **ΕΘΝΙΚΟΥ ΤΥΠΟΓΡΑΦΕΙΟΥ**
 λειτουργούν καθημερινά από 8.00' έως 13.00'

ΧΡΗΣΙΜΕΣ ΠΛΗΡΟΦΟΡΙΕΣ

* Πώληση ΦΕΚ όλων των Τευχών Σολωμού 51 τηλ.: 52.39.762
 * ΒΙΒΛΙΟΘΗΚΗ: Σολωμού 51 τηλ.: 52.48.188
 * Για φωτοαντίγραφα παλαιών τευχών στην οδό Σολωμού 51 τηλ.: 52.48.141
 * Τμήμα πληροφόρησης: Για τα δημοσιεύματα των ΦΕΚ Σολωμού 51 τηλ. 52.25.713 – 52.49.547

* Οδηγίες για δημοσιεύματα Ανωνύμων Εταιρειών και ΕΠΕ τηλ.: 52.48.785
 Πληροφορίες για δημοσιεύματα Ανωνύμων Εταιρειών και ΕΠΕ τηλ.: 52.25.761

* Αποστολή ΦΕΚ στην επαρχία με καταβολή της αξίας του δια μέσου Δημοσίου Ταμείου Για πληροφορίες: τηλ.: 52.48.320

Τιμές κατά τεύχος της ΕΦΗΜΕΡΙΔΑΣ ΤΗΣ ΚΥΒΕΡΝΗΣΕΩΣ:

Κάθε τεύχος μέχρι 8 σελίδες δρχ. 100. Από 9 σελίδες μέχρι 16 δρχ. 150, από 17 έως 24 δρχ. 200

Από 25 σελίδες και πάνω η τιμή πώλησης κάθε φύλλου (8σέλιδου ή μέρους αυτού) αυξάνεται κατά 50 δρχ.

Μπορείτε να γίνετε συνδρομητής για όποιο τεύχος θέλετε. Θα σας αποστέλλεται με το Ταχυδρομείο.

ΕΤΗΣΙΕΣ ΣΥΝΔΡΟΜΕΣ

Κωδικός αριθ. κατάθεσης στο Δημόσιο Ταμείο 2531

Κωδικός αριθ. κατάθεσης στο Δημόσιο Ταμείο 3512

Η ετήσια συνδρομή είναι:

α) Για το Τεύχος Α'	Δρχ.	15.000
β) » » Β'	»	30.000
γ) » » Γ'	»	10.000
δ) » » Δ'	»	30.000
ε) » » Αναπτυξιακών Πράξεων	»	20.000
στ) » » Ν.Π.Δ.Δ.	»	10.000
ζ) » » ΠΑΡΑΡΤΗΜΑ	»	5.000
η) » » Δελτ. Εμπ. & Βιομ. Ιδ.	»	10.000
θ) » » Αν. Ειδικού Δικαστηρίου	»	3.000
ι) » » Α.Ε. & Ε.Π.Ε.	»	200.000
ια) Για όλα τα Τεύχη εκτός ΤΑΕ-ΕΠΕ	»	100.000

Ποσοστό 5% υπέρ του Ταμείου Αλληλοβοήθειας του Προσωπικού (ΤΑΠΕΤ)

Δρχ.	750
»	1.500
»	500
»	1.500
»	1.000
»	500
»	250
»	500
»	150
»	10.000
»	5.000

Πληροφορίες: τηλ. 52.48.320