



04012830812940008



12645

ΕΦΗΜΕΡΙΣ ΤΗΣ ΚΥΒΕΡΝΗΣΕΩΣ

ΤΗΣ ΕΛΛΗΝΙΚΗΣ ΔΗΜΟΚΡΑΤΙΑΣ

ΤΕΥΧΟΣ ΤΕΤΑΡΤΟ

Αρ. Φύλλου 1283

8 Δεκεμβρίου 1994

ΠΕΡΙΕΧΟΜΕΝΑ

ΠΟΛΕΟΔΟΜΙΑ

ΑΠΟΦΑΣΕΙΣ

- Τροποποίηση ρυμοτομικού σχεδίου Πάτρας στο Ο.Τ. 1149 μεταξύ των οδών Σκουρλέτη, Ηλέκτρας και Σαλαμίνας στα Χαρουχλείικα. 1
- Καθορισμός επιτρεπόμενης χρήσης τμήματος αγροτεμαχίου για «κτηνοτροφικές εγκαταστάσεις - βουστάσιο» στην περιοχή του αγροκτήματος κοινότητας Ν. Μεσημβρία, νομού Θεσσαλονίκης. 2
- Καθορισμός επιτρεπόμενης χρήσης τμήματος αγροτεμαχίου για «κτηνοτροφικές εγκαταστάσεις - βουστάσιο» στην περιοχή του αγροκτήματος κοινότητας Ν. Μεσημβρία, νομού Θεσσαλονίκης. 3
- Τροποποίηση πολεοδομικού σχεδίου με τον χαρακτηρισμό ως χώρου παιδικού - βρεφικού σταθμού του αριθ. 292δ τεμαχίου της συμπληρωματικής διανομής της Κοινότητας Ευκαρπίας Ν. Θεσσαλονίκης. 4

ΠΟΛΕΟΔΟΜΙΑ

ΑΠΟΦΑΣΕΙΣ

- Αριθ. Χ 11222/94 (1)
- Τροποποίηση ρυμοτομικού σχεδίου Πάτρας στο Ο.Τ. 1149 μεταξύ των οδών Σκουρλέτη, Ηλέκτρας και Σαλαμίνας στα Χαρουχλείικα.
- Ο ΝΟΜΑΡΧΗΣ ΑΧΑΪΑΣ
- Έχοντας υπόψη:
1. Το Ν.Δ. της 17.7.1923 όπως μεταγενέστερα συ-

μπληρώθηκε και τροποποιήθηκε και ειδικότερα τα άρθρα 3 και 70.

2. Τον Α.Ν. 314/1968 όπως μεταγενέστερα συμπληρώθηκε και τροποποιήθηκε με το Ν.Δ. 1018/71 και το Ν 1577/85 (άρθρο 34 παρ. 3).

3. Τις δ/ξεις του Π.Δ. 183/1986 (άρθρο 1 παρ. 1).

4. Τις με αρ. 100/93 και 730/93 γνωμοδοτήσεις του Δήμου Πάτρας.

5. Το με αρ. 13 (θέμα 7ον) πρακτικό του ΣΧΟΠ Ν. Αχαΐας, αποφασίζουμε:

Άρθρο 1.

Εγκρίνεται η τροποποίηση του ρυμοτομικού σχεδίου Πάτρας στο Ο.Τ. 1149 μεταξύ των οδών Σκουρλέτη, Ηλέκτρας και Σαλαμίνας στα Ζαρουχλείικα.

Άρθρο 2.

Η παρούσα απόφαση υπάγεται στις δ/ξεις του Ν. 1558/85 (Άρθρο 29Α) και το κόστος βαρύνει τον Δ. Πάτρας. Το κόστος προς το παρόν δεν μπορεί να προϋπολογισθεί.

Άρθρο 3.

Η ισχύς της παρούσης αρχίζει από την ημέρα δημοσίευσης στην Εφημερίδα της Κυβερνήσεως.

Η απόφαση αυτή να δημοσιευθεί στην Εφημερίδα της Κυβερνήσεως.

Πάτρα, 20 Σεπτεμβρίου 1994

Ο Νομάρχης
ΣΤΕΡΓΙΟΣ ΚΑΤΗΧΩΡΙΤΗΣ

ΤΡΟΠΟΠΟΙΗΣΗ ΡΥΘΟΤΟΜΙΚΟΥ ΣΧΕΔΙΟΥ ΠΟΛΗΣ ΠΑΤΡΩΝ
ΑΝΑΓΝΩΡΙΣΗ ΜΕΡΟΣ ΤΗΣ ΟΔΟΥ ΣΚΟΥΡΛΕΤΗ
ΣΥΜΦΩΤΑ ΜΕ ΤΗΝ Χ 11222/54 ΑΠΟΦ. ΝΟΜΑΡΧΗΣ ΑΧΑΪΑΣ

ΕΝ
Ο *Σταμάτης Παπαδόπουλος*
Διευκρινίσεις
αα
Α. Α. Α. Α.
Α. Α. Α. Α.
Α. Α. Α. Α.

ΠΑΤΡΩΝ ΜΑΧΗΣ 1983

ΔΟΥΛΕΙΑ ΑΡΧΙΤΕΚΤΟΝΙΚΗΣ ΣΧΕΔΙΑΣΗΣ
ΑΝΑΓΝΩΡΙΣΗ ΜΕΡΟΣ ΤΗΣ ΟΔΟΥ ΣΚΟΥΡΛΕΤΗ
ΕΠΙΧΡΗΣΗ
ΕΠΙΧΡΗΣΗ
ΕΠΙΧΡΗΣΗ

ΜΕΤΡΩΣ ΚΑΙ ΜΕΤΡΩΣ ΚΑΘΩΣ



- 1. ΚΟΜΑΤΙΔΙΟ ΜΟ 0 6-2-100
- 2. ΚΟΜΑΤΙΔΙΟ ΜΟ 0 6-2-100
- 3. ΠΕΡΙΣΤΕΡΕΙΣ ΠΕΡΙΣΤΕΡΕΙΣ
- 4. ΗΛΕΚΤΡΑ ΑΠΕΡΙΑΣ ΣΑΛΑΜΙΟΣ 16
- 5. ΚΥΡΗ ΣΤΑΜΟΥΛΗ ΚΟΛΟΚΟΤΡΩΝ 19
- 6. ΣΕΒΕΝΤΗ ΤΟΥΤΣΕΝΗ ΣΟΥΛΟΥ 09
- 7. ΚΑΡΔΙΤΟΣ ΚΟΛΟΚΟΤΡΩΝ 19
- 8. ΒΕΟΔΟΡΟΠΟΥΛΟΣ ΑΡΙΕΤ ΠΑΡ ΣΑΛΑΜΙΟΣ
- 9. ΧΑΡΟΠΟΠΟΥΛΟΣ ΑΝΔΡΕΑΣ ΣΑΛΑΜΙΟΣ 21

Η ΜΗΧΑΝΙΣΤΗΣ
ΕΥΣΟΦΙΑ ΧΑΤΣΙΠΟΥΡΑ
ΠΡΩΤΟΒ. 11222/54 ΑΠΟΦ. ΝΟΜΑΡΧΗΣ
ΑΧΑΪΑΣ

Αριθ. ΔΠ/ΠΜ/33677/867

(2) Πολεοδομίας, αποφασίζουμε:

Καθορισμός επιτρεπόμενης χρήσης τμήματος αγροτεμαχίου για «κτηνοτροφικές εγκαταστάσεις - βουστάσιο» στην περιοχή του αγροκτήματος κοινότητας Ν. Μεσημβρίας, νομού Θεσσαλονίκης.

Ο ΝΟΜΑΡΧΗΣ ΘΕΣΣΑΛΟΝΙΚΗΣ

Έχοντας υπόψη:

1. Τον Ν. 1512/85 (ΦΕΚ 4/Α/85) και ειδικότερα το άρθρο 3 αυτού.
2. Το Π.Δ. της 24/30.5.85 (ΦΕΚ 270/4/85) για τους όρους και περιορισμούς δόμησης των εκτός οικισμών γηπέδων.
3. Την 83840/3591/12.12.86 (ΦΕΚ 1/Δ/5.1.87) Απόφαση Υπουργού ΠΕ.ΧΩ.Δ.Ε. για τις αποστάσεις κτηνοτροφικών και πτηνοτροφικών εγκαταστάσεων από οικισμούς κ.λπ.
4. Την Α1β/8181/3.9.86 (ΦΕΚ 623/Β/29.9.86) Απόφαση Υπουργού Υγείας, Πρόνοιας και Κοινωνικών Ασφαλίσεων για τους όρους ίδρυσης και λειτουργίας κτηνοτροφικών και πτηνοτροφικών εγκαταστάσεων.
5. Την 69269/5387/90 κοινή Απόφαση Υπουργών Εσωτερικών, Εθνικής Οικονομίας, Γεωργίας, Πολιτισμού, Εμπορικής Ναυτιλίας, Τουρισμού, Περιβάλλοντος, Χωροταξίας και Δημ. Έργων, Βιομηχανίας, Έρευνας και Τεχνολογίας και Μεταφορών και Επικοινωνιών (ΦΕΚ 678/Β/25.10.90) «κατάταξη έργων και δραστηριοτήτων σε κατηγορίες» και ειδικότερα τα άρθρα 4, 5 και 8.
6. Την εγκύκλιο 30/93 του ΥΠΕΧΩΔΕ (αρ. πρωτ. 78266/4048/9.7.93) και το 80972/5450/17.8.93 διευρυνιστικό έγγραφο της Δ/σης Χωροταξίας του ΥΠΕΧΩΔΕ.
7. Την ΠΜ/2031/10.10.94 σχετική με το θέμα εισήγηση του Τμήματος Πολεοδομικών Μελετών της Δ/σης

Άρθρο 1 (ρυθμίσεις)

1. Καθορίζεται επιτρεπόμενη χρήση «κτηνοτροφικών εγκαταστάσεων - βουστασίου» στο τμήμα του αγροτεμαχίου 2699 αγροκτήματος Ν. Μεσημβρίας το οποίο συμμειώνεται με στοιχεία Α-Β-Γ-Δ-Α στο διάγραμμα κλίμακας 1:1000 που θεωρήθηκε από την προϊσταμένη της Δ/σης Πολεοδομίας και συνοδεύει την παρούσα.
2. Στο υπόψη γήπεδο εξακολουθούν να ισχύουν οι όροι και περιορισμοί δόμησης που καθορίζει το Π.Δ. της 24/30.5.86 (ΦΕΚ 270/Δ).
3. Η ανέγερση και το δυναμικό της κτηνοτροφικής εγκατάστασης που θα ανεγερθεί στο υπόψη γήπεδο διέπεται από τους όρους και περιορισμούς της 83840/3591/12.12.86 (ΦΕΚ 1/Δ) Απόφαση Υπουργού ΠΕΧΩΔΕ και της όμοιας Α1β/8181/3.9.86 (ΦΕΚ 632/Β-57/Β/87) Υπουργού Υγείας, Πρόνοιας και Κοινωνικών Ασφαλίσεων.

Άρθρο 2 (κάλυψη δαπάνης)

Από τις κανονιστικού χαρακτήρα διατάξεις αυτής της Απόφασης δεν προκαλείται δαπάνη σε βάρος του κρατικού προϋπολογισμού ή του προϋπολογισμού της Κοινότητας Ν. Μεσημβρίας.

Άρθρο 3 (δημοσίευση - ισχύς)

Η παρούσα μαζί με το διάγραμμα που την συνοδεύει να δημοσιευθεί στην Εφημερίδα της Κυβερνήσεως και η ισχύς της να αρχίσει από την δημοσίευσή της.

Θεσ/νίκη, 11 Νοεμβρίου 1994

Ο Νομάρχης
ΕΥΤΥΧΗΣ ΚΟΝΤΟΜΑΡΗΣ

Ν. ΜΕΣΗΜΒΡΙΑ (ΘΕΣΣΑΛΟΝΙΚΗΣ)

ΑΓΡΟΤΕ ΜΑΧΙΟ 2699 1:1000

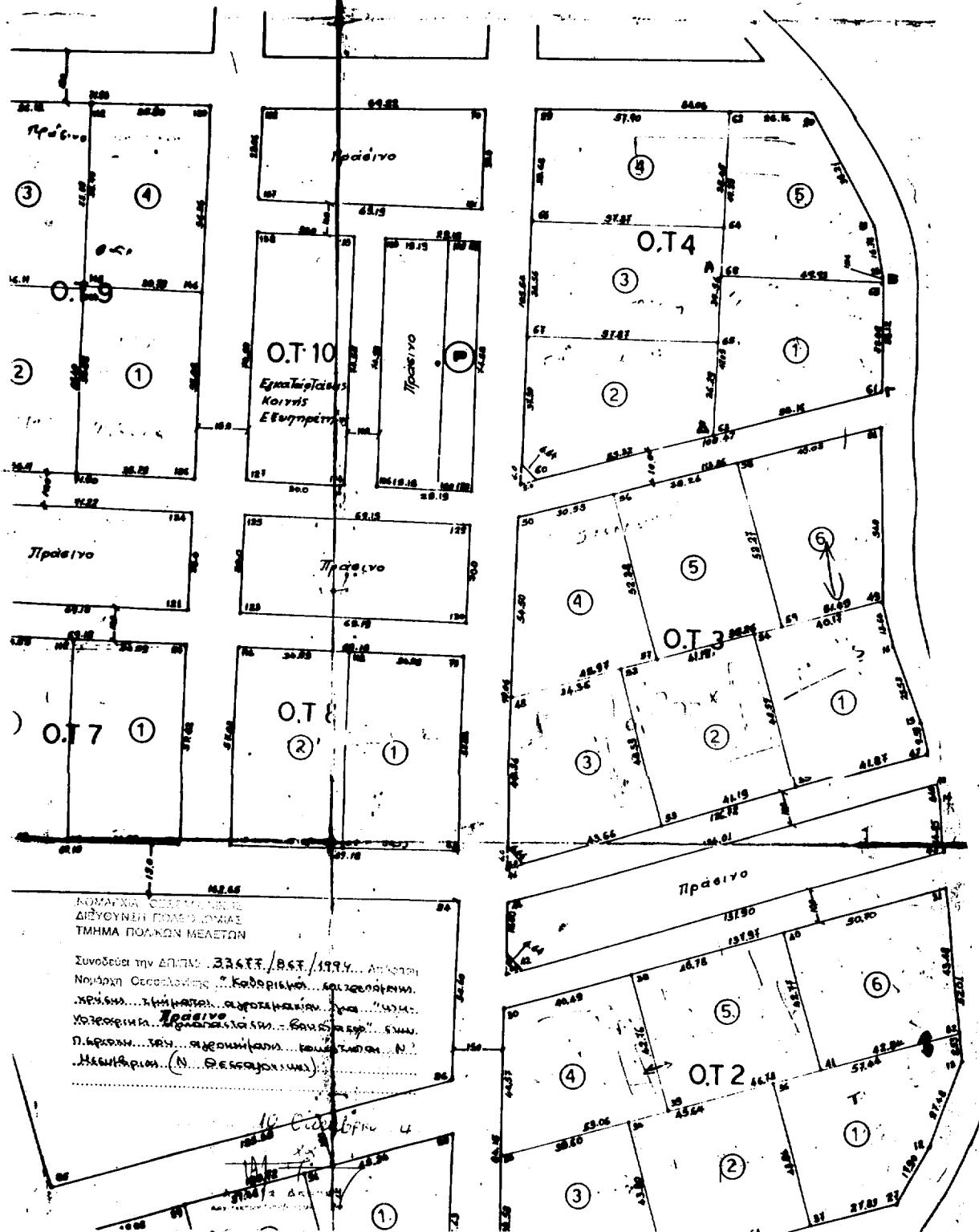

Αριθ. ΔΠ/ΠΜ/54155/2127

(3)

Καθορισμός επιτρεπόμενης χρήσης τμήματος αγροτεμαχίου για «κτηνοτροφικές εγκαταστάσεις - βουστάσιο» στην περιοχή του αγροκτήματος κοινότητας Ν. Μεσημβρία, νομού Θεσσαλονίκης.

Ο ΝΟΜΑΡΧΗΣ ΘΕΣΣΑΛΟΝΙΚΗΣ

Έχοντας υπόψη:

1. Τον Ν. 1512/85 (ΦΕΚ 4 Α) και ειδικότερα το άρθρο 3 αυτού.

2. Το Π.Δ. της 24/30.5.85 (ΦΕΚ 270 Δ) για τους όρους και περιορισμούς δόμησης των εκτός οικισμών γηπέδων.

3. Την 83840/3591/12.12.86 (ΦΕΚ 1 Δ/5.1.87) Απόφαση Υπουργού ΠΕ.ΧΩ.Δ.Ε. για τις αποστάσεις κτηνοτροφικών και πτηνοτροφικών εγκαταστάσεων από οικισμούς κ.λπ.

4. Την Α16/8181/3.9.86 (ΦΕΚ 636 Β και 578/87) Απόφαση Υπουργού Υγείας, Πρόνοιας και Κοινωνικών Ασφαλίσεων, για τους όρους ίδρυσης και λειτουργίας κτηνοτροφικών και πτηνοτροφικών εγκαταστάσεων.

5. Την 69269/5387/90 κοινή Απόφαση Υπουργών Εσωτερικών, Εθνικής Οικονομίας, Γεωργίας, Πολιτισμού, Εμπορικής Ναυτιλίας, Τουρισμού, Περιβάλλοντος, Χωροταξίας και Δημ. Έργων, Βιομηχανίας, Έρευνας και Τεχνολογίας και Μεταφορών και Επικοινωνιών (ΦΕΚ 678 Β/25.10.90) «κατάταξη έργων και δραστηριοτήτων σε κατηγορίες κ.λπ.» και ειδικότερα τα άρθρα 4, 5 και 8.

6. Την εγκύκλιο 30/93 του ΥΠΕΧΩΔΕ (αρ. πρωτ. 78266/4048/9.7.93) και το υπ' αρ. 80972/5450/17.8.93 διευρινιστικό έγγραφο της Δ/νσεως Χωροταξίας του ΥΠΕΧΩΔΕ, όπως και το διευκρινιστικό έγγραφο 3119/29.9.93 έγγραφο της Δ/νσης Περιβάλλοντος και Χωροταξίας Κεντρικής Μακεδονίας.

7. Την ΠΜ/2181/1.11.94 σχετική με το θέμα εισήγηση του Τμήματος Πολεοδομικών Μελετών της Δ/νσης Πολεο-

δομίας, αποφασίζουμε:

Άρθρο 1 (ρυθμίσεις)

1. Καθορίζεται επιτρεπόμενη χρήση «κτηνοτροφικών εγκαταστάσεων - χοιροστασίων» στα αγροτεμάχια 486 ιβ, 486 ιγ, 486 ιδ και 486 ιε της συμπληρωματικής διανομηξς 1972 αγροκτήματος Μαυρούδας, όπως αυτά σημειώνονται με στοιχεία Α - Β - Γ - Δ - Α, Γ - Δ - Ε - Ζ - Γ, Ε - Ζ - Η - Θ - Ε, Η - Θ - Ι - Κ - Η στο διάγραμμα κλίμακας 1:5000 που θεωρήθηκε από την προϊσταμένη της Δ/νσης Πολεοδομίας και συνοδεύει την παρούσα.

2. Οι όροι δόμησης στα υπόψη γήπεδα εξακολουθούν να ισχύουν σύμφωνα με το Π.Δ. της 24/30.5.85 (ΦΕΚ 270 Δ).

3. Η ανέγερση και το δυναμικό των κτηνοτροφικών μονάδων που θα εγκατασταθούν στα υπόψη γήπεδα εξακολουθούν να διέπονται από τους όρους και περιορισμούς της 83840/3591/12.12.86 (ΦΕΚ 1Δ/87) Απόφαση Υπουργού ΠΕΧΩΔΕ και της όμοιας Α 1β/8181/3.9.86 (ΦΕΚ 632 Β/86 και 57Β/87) Υπουργού Υγείας Πρόνοιας και Κοιν. Ασφαλίσεων.

Άρθρο 2 (κάλυψη δαπάνης)

Από τις κανονιστικού χαρακτήρα διατάξεις αυτής της Απόφασης δεν προκαλείται δαπάνη σε βάρος του κρατικού προϋπολογισμού ή του προϋπολογισμού ή του οικείου Ο.Τ.Α.

Άρθρο 3 (δημοσίευση - ισχύς)

Η παρούσα μαζί με το διάγραμμα που την συνοδεύει να δημοσιευθεί στην Εφημερίδα της Κυβερνήσεως και η ισχύς της να αρχίσει από την δημοσίευσή της.

Θεσ/νίκη, 11 Νοεμβρίου 1994

Ο Νομάρχης
ΕΥΤΥΧΗΣ ΚΟΝΤΟΜΑΡΗΣ

Αριθ. ΔΠ/ΠΜ/47494/1790

(4)

Τροποποίηση πολεοδομικού σχεδίου με τον χαρακτηρισμό ως χώρου παιδικού - βρεφικού σταθμού του αριθ. 292δ τεμαχίου της συμπληρωματικής διανομής της Κοινότητας Ευκαρπίας Ν. Θεσσαλονίκης.

Ο ΝΟΜΑΡΧΗΣ ΘΕΣΣΑΛΟΝΙΚΗΣ

Έχοντας υπόψη:

1. Τις διατάξεις του Ν. Δ/τος της 17.7.1923 «περί σχεδίων πόλεων κ.λπ.», όπως συμπληρώθηκαν μεταγενέστερα και ειδικότερα τα άρθρα 3 και 70 αυτού.
2. Τις διατάξεις του Α.Ν. 314/1968 (ΦΕΚ 47Α) όπως συμπληρώθηκαν με το αρ. 1018/71 Ν. Δ/γμα (ΦΕΚ 220Α) και με την παρ. 3 του άρθρου 34 του Ν. 1577/85 (ΦΕΚ 210Α).
3. Τις διατάξεις του αρ. 183/1986 Π. Δ/τος (ΦΕΚ 70/Α) και ειδικότερα το άρθρο 1.
4. Την διανομή του ΥΠ. Γεωργίας 1949.
5. Το άρθρο 27 του Ν. 2081/92 (ΦΕΚ 154/Α) με το οποίο προστέθηκε νέο άρθρο, το άρθρο 29 Α, στο Ν. 1558/85 «Κυβέρνηση και Κυβερνητικά Όργανα» καθώς και την Εγκ. 1 της Γραμματείας του Υπουργικού Συμβουλίου για τον έλεγχο των δαπανών που προκαλούν οι κανονιστικές διοικητικές πράξεις.
6. Την 190/93 απόφαση του Κοινοτικού Συμβουλίου Ευκαρπίας.
7. Την αρ. 656/94 (συνεδρία 27η/14.7.1994) πράξη

γνωμοδότησης του Συμβουλίου Χ.Ο.Π. Ν. Θεσσαλονίκης, αποφασίζουμε:

Εγκρίνεται η τροποποίηση πολεοδομικού σχεδίου Κοινότητας Ευκαρπίας και συγκεκριμένα ο χαρακτηρισμός του αρ. 292 δ τεμαχίου της συμπληρωματικής διανομής, ως χώρου παιδικού - βρεφικού σταθμού και με όρους δόμησης τους ισχύοντες στην περιοχή, όπως αυτό φαίνεται στο διορθωμένο - συμπληρωμένο σχετικό διάγραμμα κλ. 1:1000, θεωρημένο από τον Δ/ντή της Δ/σης Πολεοδομίας Θεσσαλονίκης και που αντίτυπό του δημοσιεύεται με την απόφαση αυτή.

Άρθρο 2

Από τις κανονιστικού χαρακτήρα διατάξεις αυτής της αποφάσεως δεν προκαλείται δαπάνη σε βάρος του προϋπολογισμού του οικείου Ο.Τ.Α.

Άρθρο 3

Η απόφαση αυτή να δημοσιευθεί στην Εφημερίδα της Κυβερνήσεως μαζί με το διάγραμμα που τη συνοδεύει και ισχύει από την δημοσίευσή της.

Θεσ/νίκη, 11 Νοεμβρίου 1994

Ο Νομάρχης

ΕΥΤΥΧΗΣ ΚΟΝΤΟΜΑΡΗΣ

