



04001642102940008



1459

ΕΦΗΜΕΡΙΣ ΤΗΣ ΚΥΒΕΡΝΗΣΕΩΣ

ΤΗΣ ΕΛΛΗΝΙΚΗΣ ΔΗΜΟΚΡΑΤΙΑΣ

ΤΕΥΧΟΣ ΤΕΤΑΡΤΟ

Αρ. Φύλλου 164

21 Φεβρουαρίου 1994

ΠΕΡΙΕΧΟΜΕΝΑ

ΑΝΑΔΑΣΩΣΕΙΣ

ΑΠΟΦΑΣΕΙΣ

- Κήρυξη αναδασωτέας έκτασης (20 στρεμ.) στη θέση «Βρύση Αλεποχωρίου» περιφέρειας Δήμου Βιλίων Νομ. Αττικής. 1
- Κήρυξη αναδασωτέας έκτασης 600 τ.μ. στη θέση «Πανόραμα Κινέττας» περιφέρειας Δήμου Μεγάρων Νομ. Αττικής. 2

ΠΟΛΕΟΔΟΜΙΑ

ΑΠΟΦΑΣΕΙΣ

- Τροποποίηση ρυμοτομικού σχεδίου Δήμου Πάτρας Νομ. Αχαΐας. 3
- Τροποποίηση πολεοδομικού σχεδίου Χρυσούπολης Νομ. Καβάλας, στις οδούς Μαριού - Τσεβελεκίδου - Βενιζέλου. 4

ΔΙΟΡΘΩΣΕΙΣ ΣΦΑΛΜΑΤΩΝ

- Διόρθωση σφάλματος στην 73037/6291/17.11.87 απόφαση του Υπουργού Περιβάλλοντος, Χωροταξίας και Δημοσίων Έργων (ΦΕΚ 1169/Δ'/2.12.1987) 5

ΑΝΑΔΑΣΩΣΕΙΣ

ΑΠΟΦΑΣΕΙΣ

- Αριθ. 2143 π.ε. (1)
Κήρυξη αναδασωτέας έκτασης (20 στρεμ.) στη θέση «Βρύση Αλεποχωρίου» περιφέρειας Δήμου Βιλίων Νομ. Αττικής.

Η ΝΟΜΑΡΧΗΣ ΔΥΤ. ΑΤΤΙΚΗΣ

- Έχοντας υπόψη:
1. Τις διατάξεις του Ν. 3200/55 «περί διοικητικής απο-

κέντρωσης», όπως τροποποιήθηκε και συμπληρώθηκε μεταγενέστερα με το Ν.Δ. 532/70.

2. Τις διατάξεις του άρθρ. 117 παρ. 3 του Συντάγματος της Χώρας.

3. Τις διατάξεις του Ν. 998/79 «περί προστασίας των Δασών κ.λπ.» και ειδικότερα:

α) του άρθρου 41,

β) του άρθρου 38.

4. Τις διαταγές του Υπουργείου Γεωργίας:

α) 160417/1180/8.7.80 και

β) 182447/3049/24.9.80.

5. Την 2994/9.8.93 πρόταση του Δασαρχείου Μεγάρων και τη σχετική έκθεση αυτοψίας, από τις οποίες προκύπτει ότι η δασική βλάστηση καταστράφηκε από πυρκαγιά, αποφασίζουμε:

Κηρύσσουμε αναδασωτέα με σκοπό τη διατήρηση του χαρακτήρα του δάσους ώστε ν' αποκλεισθεί η διάθεση του για άλλο προορισμό πλην δασικού, δασική έκταση 20 στρεμμάτων, που βρίσκεται στη θέση «Βρύση Αλεποχωρίου» περιφέρειας Δήμου Βιλίων και έχει όρια:

Ανατολικά: Δάσος χαλεπίου πεύκης.

Δυτικά: Ομοίως.

Βόρεια: Ομοίως.

Νότια: Ομοίως,

όπως φαίνεται στο συνημμένο διάγραμμα, που αποτελεί αναπόσπαστο μέρος της απόφασης αυτής.

Η καταστραφείσα δασική βλάστηση θα αποκατασταθεί με φυσική αναγέννηση.

Η απόφαση αυτή να δημοσιευθεί στην Εφημερίδα της Κυβερνήσεως.

Αιγάλεω, 23 Ιανουαρίου 1994

Η Νομάρχης
ΜΑΡΘΑ ΣΗΜΑΝΤΩΝΗ

ΤΟΠΟΓΡΑΦΙΚΟ ΔΙΑΓΡΑΜΜΑ
της περιοχής που καταστράφηκε ως πυρκαγιά την 31.7.93, επί του ορεινού
βουνού Αβρακίου περιφέρειας Δήμου Σιδηίων. Εμβαδόν 209 στρ.

Εμβαδόν 209 στρ. που υπήρξε αναδάσωση
Γεωγραφικό βάθος μετρήθηκε
1:5000 ΓΥΣ (6349/2) στο οποίο
βρίσκεται η θέση της αναδάσωσης
επιπέδου

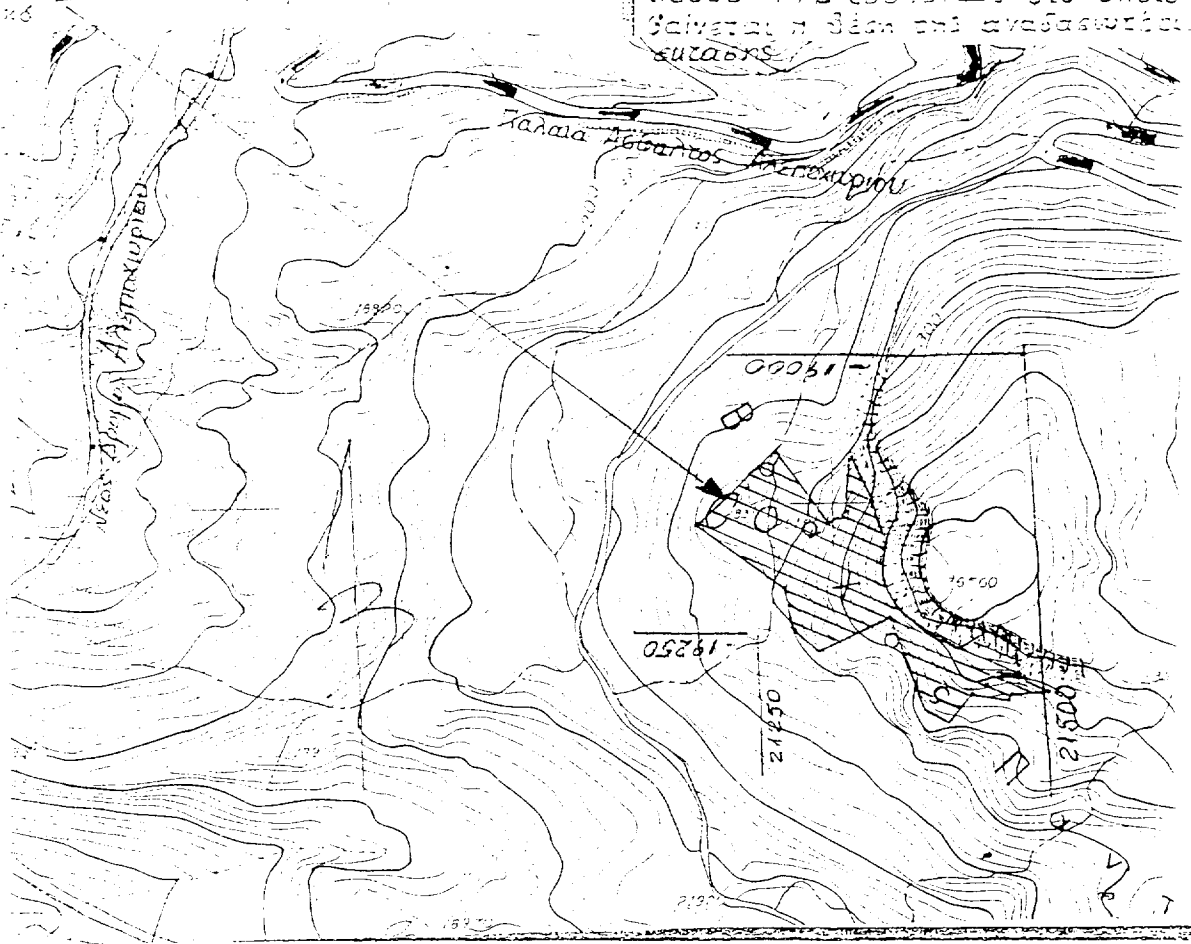

Κατασκευασμένο από τον Υπ. Δασολόγο
Απόφαση του Νομάρχη Δ. Αττικής

Μέτρο 9-893
Ο Συντάκτης

ΒΕΒΗΘΗΚΕ

Απόφαση 93-10000
Ο Νομάρχης

Μαρία Σηματιώνη

Απόφαση _____
Ο Δήμος Δασών

Βασίλης Κωνσταντίνος
Δασολόγος

Μέτρο 9.8.93
Ο Δασάρχης

Βασίλης Τσιγκρίνης
Δασολόγος

ΠΟΛΕΟΔΟΜΙΑ**ΑΠΟΦΑΣΕΙΣ**

Αριθ. Χ14645

(3)

Τροποποίηση ρυμοτομικού σχεδίου Δήμου Πάτρας Νομ. Αχαΐας.

Ο ΝΟΜΑΡΧΗΣ ΑΧΑΪΑΣ

Έχοντας υπόψη:

1. Το Ν.Δ. της 17.7.1923 «περί σχεδίων πόλεων και κωμών του κράτους» και ειδικότερα τα άρθρα 3 και 70.
2. Τον Α.Ν. 314/1968 (ΦΕΚ 47/Α'), όπως τροποποιήθηκαν και συμπληρώθηκαν με το αριθ. 1018/71 Ν.Δ/γμα (ΦΕΚ 220/Α'), και με την παρ. 3 του άρθρου 34 του Ν. 1577/85 (ΦΕΚ 210/Α').
3. Τις διατάξεις του με αριθ. 183/1986 Π. Δ/τος (ΦΕΚ 70/Α') και ειδικότερα το άρθρο 1 παρ. 1.
4. Τις αριθ. 244 και 733/1992 γνωμοδοτήσεις του Δ. Συμβουλίου Δ. Πάτρας.
5. Το αριθ. 22/11.12.1992 πρακτικό (θέμα 3), όπου η γνωμοδότηση του Σ.Χ.Ο.Π. Νομ. Αχαΐας, αποφασίζουμε:

Άρθρο 1.

Εγκρίνεται η τροποποίηση του ρυμοτομικού σχεδίου Δήμου Πάτρας και τροποποιούμε το Ο.Τ. 345 του ρυμοτομικού σχεδίου που βρίσκεται μεταξύ των οδών Ερεσotρώλε, Λόντου, Χέλ Πατρέως και περιβάλλοντα χώρο του Ιερού Ναού Οσίου Λουκά δημιουργώντας κοινόχρηστο

χώρο (Κ.Χ.) στο τμήμα της ιδιοκτησίας Σαβράμη διαχωριζομένου στο βόρειο όριο διά πεζοδρόμου πλάτους επτά (7) μέτρων.

Η τροποποίηση αυτή αναλυτικά φαίνεται στο τοπογραφικό διάγραμμα κλίμακας 1:500 που συνοδεύει την παρούσα απόφαση.

Άρθρο 2.

Η παρούσα απόφαση μαζί με το τοπογραφικό διάγραμμα σε κλίμακα 1:500 να αναρτηθεί στον πίνακα των ανακοινώσεων του Τμήμ. Πολεοδομίας από την ημέρα υπογραφής της και για 15 ημέρες.

Άρθρο 3.

Η παρούσα απόφαση δεν επιβαρύνει τον κρατικό προϋπολογισμό, αλλά τον προϋπολογισμό του Δήμου Πάτρας, το ύψος της οποίας δεν μπορεί να προσδιορισθεί.

Άρθρο 4.

Η ισχύς της παρούσας απόφασης αρχίζει από την ημέρα δημοσίευσης στην Εφημερίδα της Κυβερνήσεως.

Η απόφαση αυτή να δημοσιευθεί στην Εφημερίδα της Κυβερνήσεως.

Πάτρα, 10 Δεκεμβρίου 1993

Ο Νομάρχης

ΣΤΕΡΓΙΟΣ ΚΑΤΗΧΩΡΙΤΗΣ

145



ΠΑΤΡΑΙ

ΥΠΟΜΗΜΑ

①	Ολοματεπύχνη	Δικυβύβη
②	Αντ. Γουβ. (Ασκήματα)	Ελευθέρων 72
③	Αντ. Κουστ. Α. Μ.	Αγ. Λαζάρου 95
④	Νέος Οδίου Λαυρά	Αντ. Μπουρζαφάνη
⑤	Γαβρ. Τζούρος	Ζωζώνη

ΔΗΜΟΣ ΠΑΤΡΕΩΝ
Δ/ΝΣΗ ΠΟΛΕΟΔΟΜΙΚΟΥ ΣΧΕΔΙΑΣΜΟΥ
Κ. ΕΣΑΡΜΟΓΩΝ

Τροποποίηση ρυθμ. σχ. Πόλεως
σύμφωνα με την υπ. αρ.
απόφαση Νομάρχη Αχαΐας

ΠΑΤΡΑ 10-12-1993

Το παρόν εισάγει επί
υπ. αρ. κ. 1464/93 απόφαση
κ. Νομάρχη Αχαΐας

Το παρόν εισάγει
συνθήκη
συνθήκη

Παρατηρήσεις

Βάσει της 3 5 αρ. 21 του Π.Δ. της
21/1/93 περί ΔΕΚ διατάσσεται ότι
βάσει της προτεινόμενης τροποποίησης
κάτινα κτίρια δεν δύνανται να
πρόσ-συνάψουν δυν. ναυτιλιακή
απόφαση υπ. αρ. 4 ομοειδούς
αριθμού ρυθμιστικού

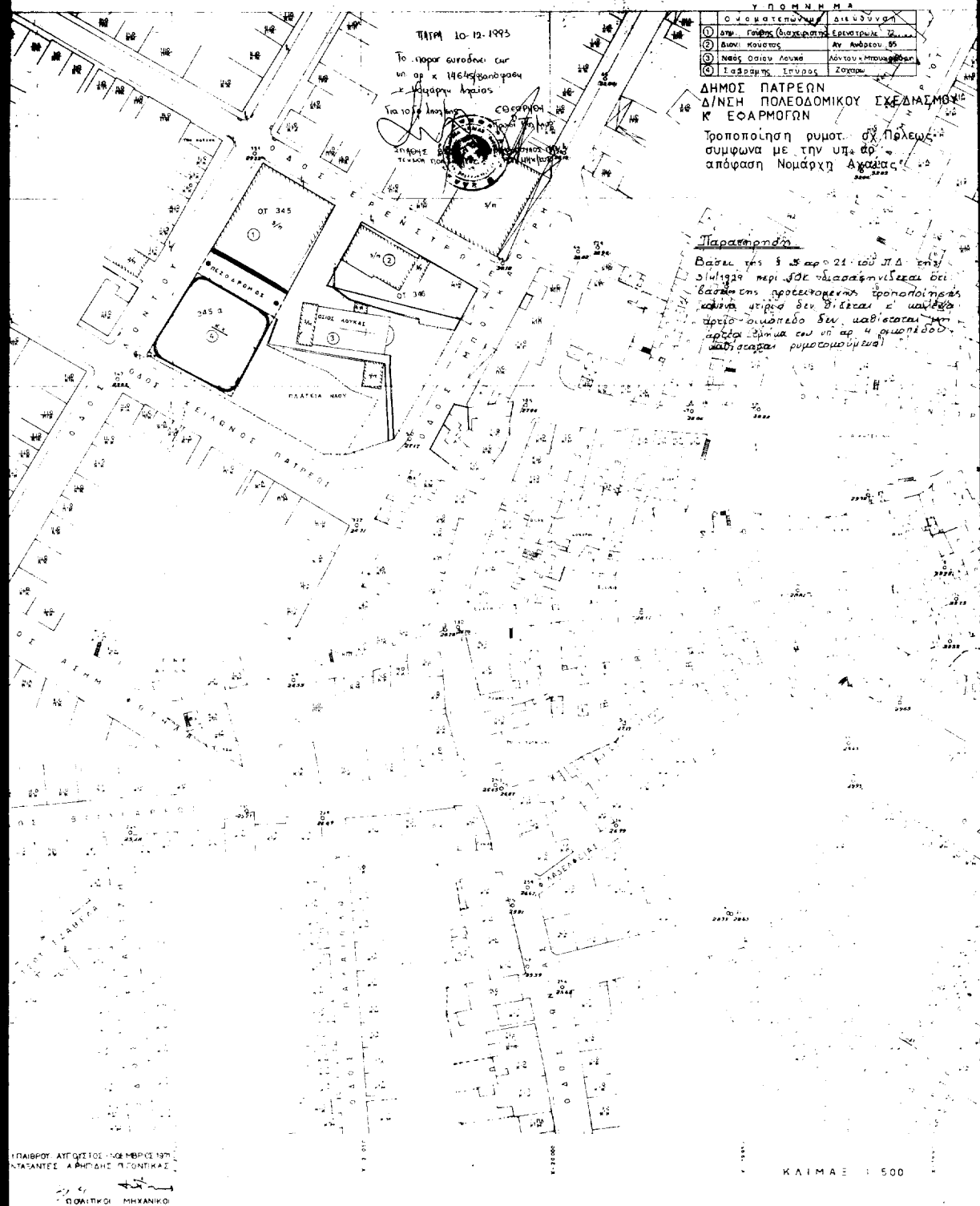

Η ΠΑΤΡΑ ΟΥΔΕΙΣ ΤΟΙΣ ΝΟΜΟΘΕΤΗΣ
ΠΡΟΣΤΑΞΕΙΣ ΑΡΧΙΤΕΚΤΟΝΙΚΑΣ
ΔΙΟΙΚΗΤΙΚΟΙ ΜΗΧΑΝΙΚΟΙ

ΚΑΙΜΑ 1:500

Αριθ. 1006/οικ.

(4)

Τροποποίηση πολεοδομικού σχεδίου Χρυσούπολης Νομ. Καβάλας, στις οδούς Μαριού - Τσεβελεκίδου - Βενιζέλου.

Ο ΝΟΜΑΡΧΗΣ ΚΑΒΑΛΑΣ

Έχοντας υπόψη:

1. Τις διατάξεις του Ν. Δ/τος της 17.7.1923 «περί σχεδίων πόλεων κ.λπ.», όπως μεταγενέστερα τροποποιήθηκαν και συμπληρώθηκαν.
2. Το Ν.Δ. 1018/1971 και τον Α.Ν. 314/1968, όπως τροποποιήθηκε και συμπληρώθηκε μέχρι σήμερα.
3. Το Π.Δ. 183/9.5.1986 (ΦΕΚ 70/Α'/5.6.1986) «έγκριση τροποποιήσεων σχεδίων πόλεων και καθορισμός όρων δόμησης από τους Νομάρχες».
4. Την 672/23.1.1989 (ΦΕΚ 54/Δ'/89) απόφαση του Νομάρχη Καβάλας για την αναθεώρηση του σχεδίου πόλης Χρυσούπολης.

5. Τις με αριθ. 113/93 και 8/94 αποφάσεις του Δημοτικού Συμβουλίου Χρυσούπολης.

6. Την αριθ. 9/416/37/3.12.1993 γνωμοδότηση του Συμβουλίου Χ.Ο.Π. Νομ. Καβάλας, αποφασίζουμε:

1. Την τροποποίηση πολεοδομικού σχεδίου Χρυσούπολης στις οδούς Μαριού - Τσεβελεκίδου - Βενιζέλου, που φαίνεται στα συνημμένα και θεωρημένα από τον Προϊστάμενο του ΤΠ και ΠΕ διαγράμματα σε κλίμακα 1:1000.
2. Η απόφαση αυτή δεν επιβαρύνει τον κρατικό προϋπολογισμό ή τον προϋπολογισμό του οικείου Δήμου Χρυσούπολης Νομ. Καβάλας.
3. Η απόφαση αυτή με τα διαγράμματα να δημοσιευθεί στην Εφημερίδα της Κυβερνήσεως και ισχύει από τη δημοσίευσή της.

Καβάλα, 1 Φεβρουαρίου 1994

Ο Νομάρχης
ΠΑΣΧΑΛΗΣ ΜΠΡΟΦΙΔΗΣ

ΝΟΜΑΡΧΙΑ ΚΑΒΑΛΑΣ
ΔΗΜΟΣ ΧΡΥΣΟΥΠΟΛΗΣ

ΡΥΜΟΤΟΜΙΚΟ ΔΙΑΓΡΑΜΜΑ (ΠΡΟΤΑΣΗ ΤΡΟΠ/ΣΗΣ)

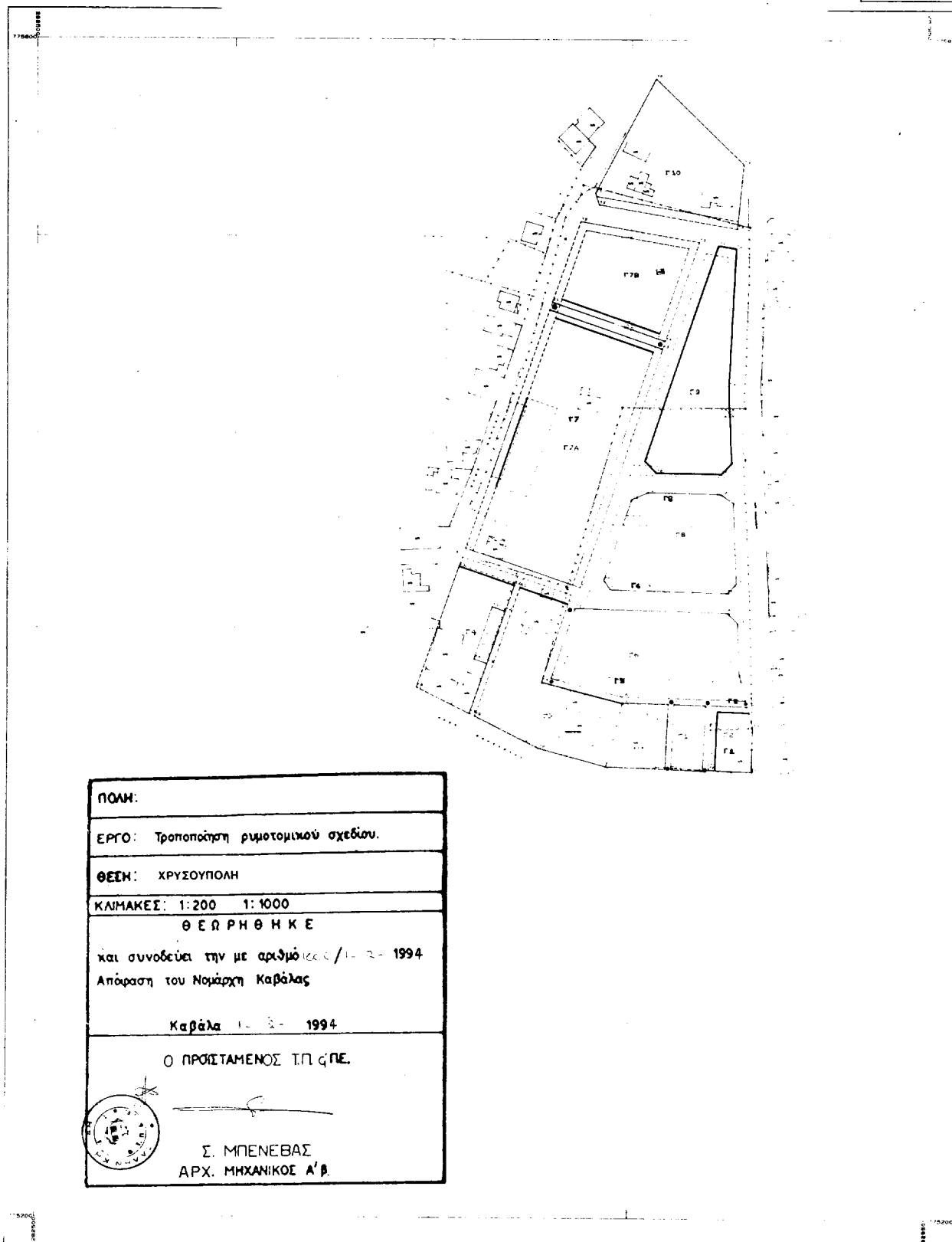

ΠΟΛΗ:
ΕΡΓΟ: Τροποποίηση ρυμοτομικού σχεδίου.
ΘΕΣΗ: ΧΡΥΣΟΥΠΟΛΗ
ΚΑΙΜΑΚΕΣ: 1:200 1:1000
Θ Ε Ρ Η Θ Η Κ Ε και συνοδεύει την με αριθμό 1066/1-2-1994 Απόφαση του Νομάρχη Καβάλας Καβάλα 1-2-1994
Ο ΠΡΟΣΤΑΤΕΜΕΝΟΣ Τ.Π. Γ.Π.Ε. Σ. ΜΠΕΝΕΒΑΣ ΑΡΧ. ΜΗΧΑΝΙΚΟΣ Α' Β.

ΚΑΙΜΑΚΑ 1: 1000

ΕΠΙΣΤΗΜΟΝΙΚΟ ΚΑΤΗΓΟΡΙΑ	ΕΠΙΣΤΗΜΟΝΙΚΟ ΚΑΤΗΓΟΡΙΑ
ΕΠΙΣΤΗΜΟΝΙΚΟ ΚΑΤΗΓΟΡΙΑ	ΕΠΙΣΤΗΜΟΝΙΚΟ ΚΑΤΗΓΟΡΙΑ
ΕΠΙΣΤΗΜΟΝΙΚΟ ΚΑΤΗΓΟΡΙΑ	ΕΠΙΣΤΗΜΟΝΙΚΟ ΚΑΤΗΓΟΡΙΑ
ΕΠΙΣΤΗΜΟΝΙΚΟ ΚΑΤΗΓΟΡΙΑ	ΕΠΙΣΤΗΜΟΝΙΚΟ ΚΑΤΗΓΟΡΙΑ

ΔΙΟΡΘΩΣΕΙΣ ΣΦΑΛΜΑΤΩΝ

(5)

Στο ΦΕΚ 1169/Δ'2.12.87, στο οποίο δημοσιεύθηκε η 73037/6291/17.11.87 απόφαση του Υπουργού Περιβάλλοντος, Χωροταξίας και Δημοσίων Έργων «χαρακτηρι-

σμός διατηρητέου στην οδό Μουσών 65 στο Ν. Φάληρο», αντικαθίσταται το διάγραμμα που δημοσιεύθηκε λανθασμένα και συνοδεύει την απόφαση, με το ορθό ως εξής:

(Από Υπ. ΠΕ.ΧΩ.Δ.Ε.)

