



04002020203940008



1807

# ΕΦΗΜΕΡΙΣ ΤΗΣ ΚΥΒΕΡΝΗΣΕΩΣ

## ΤΗΣ ΕΛΛΗΝΙΚΗΣ ΔΗΜΟΚΡΑΤΙΑΣ

ΤΕΥΧΟΣ ΤΕΤΑΡΤΟ

Αρ. Φύλλου 202

2 Μαρτίου 1994

### ΠΕΡΙΕΧΟΜΕΝΑ

### ΑΝΑΔΑΣΩΣΕΙΣ

### ΑΠΟΦΑΣΕΙΣ

- Κήρυξη αναδασωτέας εκτάσεως τριών χιλιάδων εννιάκοσίων σαράντα οκτώ τετρ. μέτρων (3.948 Μ<sup>2</sup>) στη θέση «Ράχη - Σπηλιά» περιφέρειας Δήμου Αργοστολίου Νομού Κεφαλληνίας. .... 1
- Κήρυξη αναδασωτέας εκτάσεως 3,293 στρεμμάτων στη θέση «Μαραθιά» περιφέρειας Κοινότητας Καμινάρων Νομού Κεφαλληνίας. .... 2
- Κήρυξη αναδασωτέας εκτάσεως 0,6704 στρεμμάτων στη θέση «Λόγγος Κιντιλήνη» περιφέρειας Κοινότητας Τρωϊαννάτων Νομού Κεφαλληνίας. .... 3

### ΠΟΛΕΟΔΟΜΙΑ

### ΑΠΟΦΑΣΕΙΣ

- Τροποποίηση ρυμοτομικού σχεδίου Δ. Πάτρας Ν.Α.χαιῶς δια αναγνώρισεως υπάρχοντος αδιεξόδου Κ.Χ. (δρόμου) στο Ο.Τ. 1835 αρκτικά της οδού Κονδυλάκη. .... 4

### ΑΝΑΔΑΣΩΣΕΙΣ

### ΑΠΟΦΑΣΕΙΣ

- Αριθ. 522 (1)  
Κήρυξη αναδασωτέας εκτάσεως τριών χιλιάδων εννιάκοσίων σαράντα οκτώ τετρ. μέτρων (3.948 Μ<sup>2</sup>) στη θέση «Ράχη - Σπηλιά» περιφέρειας Δήμου Αργοστολίου Νομού Κεφαλληνίας.

Ο ΝΟΜΑΡΧΗΣ ΚΕΦΑΛΛΗΝΙΑΣ

Έχοντας υπόψη:

1. Τις περί διοικητικής αποκέντρωσης διατάξεις του Ν.

3200/55, όπως τροποποιήθηκε και συμπληρώθηκε μεταγενέστερα με το Ν.Δ. 532/70.

2. Τις διατάξεις του άρθρου 117 παρ. 3 του Συντάγματος.

3. Τις διατάξεις του Ν. 998/79 «περί προστασίας των Δασών και των δασικών εν γένει εκτάσεων της Χώρας και συγκεκριμένα: α) του άρθρου 41 παρ. 1, β) του άρθρου 38 παρ. 1.

4. Τις διαταγές του Υπουργείου Γεωργίας αριθμ. α) 160417/1180/8.7.80 και β) 182447/3049/24.9.80.

5. Την αναφορά της Δ/σης Δασών Κεφαλληνίας αριθμ. 514/11.2.1994 με την οποία προτείνεται η κήρυξη ως αναδασωτέας, της αναφερομένης στο θέμα εκτάσεως, αποφασίζουμε:

Κηρύσσουμε αναδασωτέα με σκοπό να επανέλθει στην προτέρα της κατάσταση, με φυσική αναγέννηση, την Δημόσια Δασική έκταση εμβαδού 3.948 τετραγωνικών μέτρων, που βρίσκεται στη θέση «Ράχη - Σπηλιά» περιφέρειας Δήμου Αργοστολίου Κεφαλληνίας και προσδιορίζεται από τα στοιχεία (Α - Β - Γ - Δ - Ε - Ζ - Η - Θ - Ι - Κ - Λ - Μ - Α) όπως φαίνονται στο συνημμένο τοπογραφικό διάγραμμα κλίμακος 1:1000 το οποίο αποτελεί αναπόσπαστο μέρος της αποφάσεως αυτής και ορίζεται ως εξής:

Ανατολικά: Με αγροτική έκταση.

Δυτικά: Με Δημόσια Δασική έκταση.

Βόρεια: Με Δημόσια Δασική έκταση και αγροτική έκταση.

Νότια: Με Δημόσια Δασική έκταση.

Η απόφαση αυτή να δημοσιευθεί στην Εφημερίδα της Κυβερνήσεως.

Αργοστόλι, 11 Φεβρουαρίου 1994

Ο Νομάρχης  
ΝΙΚΟΛΑΟΣ ΠΑΠΑΔΙΟΝΥΣΙΟΥ

ΕΛΛΗΝΙΚΗ ΔΗΜΟΚΡΑΤΙΑ  
ΝΟΜΑΡΧΙΑ ΚΕΦΑΛΛΗΝΙΑΣ  
Δ/ΝΣΗ ΔΑΣΩΝ

αγ. αριθ. 622/11 2-54  
απόφαση Νομαρχίας Κεφ. 622

ΑΠΟΣΤΑΣΜΑ ΧΑΡΤΗ ΓΥΣ η αριθ. 6132/4  
ΔΗΜΟΣ: ΑΡΓΟΣΤΟΛΙΟΥ  
ΘΕΣΗ: ΠΡΑΧΗ - ΣΠΗΛΙΑ

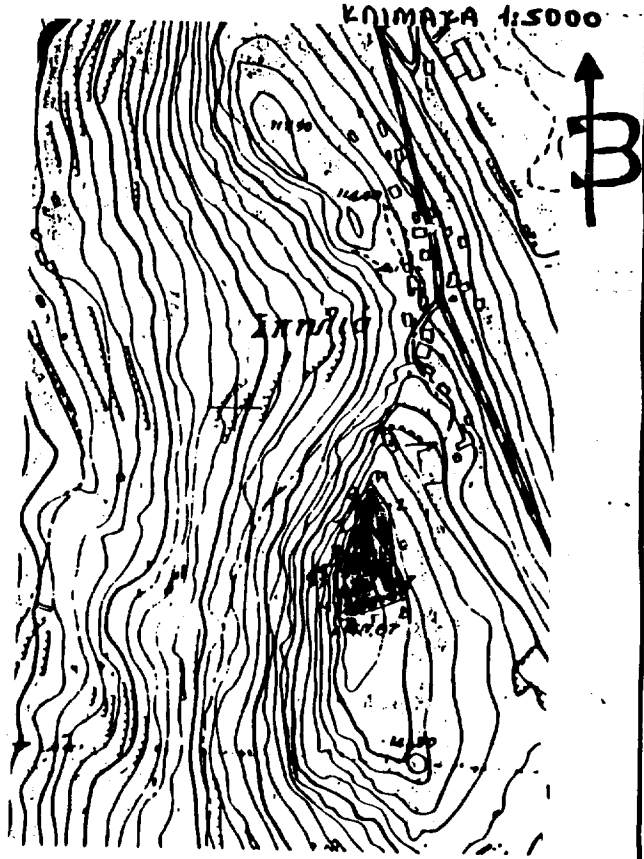
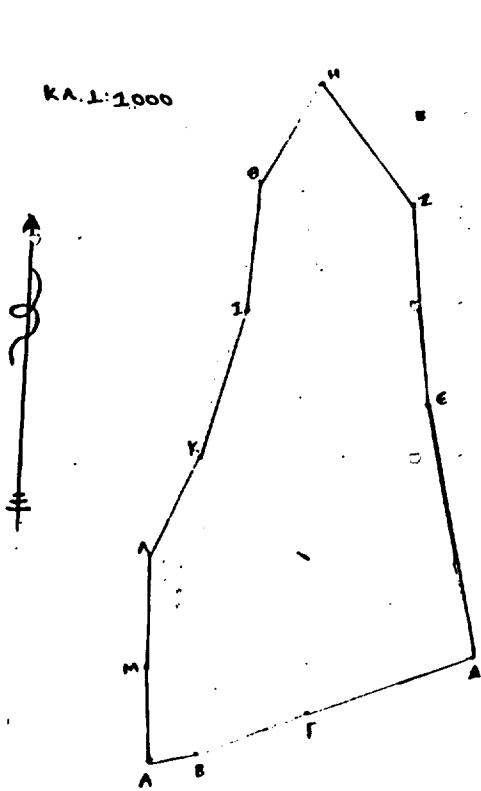

ΥΠΟΜΝΗΜΑ

■: αποψιλωμένη δασική έκταση υπό σειρά ΑΒ-Γ-Δ-Ε-Ζ-Η-Θ-Κ-Λ-Μ-Α  
ΕΜΒΛΑΔΟΝ: 3348 στρ.

<p>ΘΕΩΡΗΘΗΚΕ Αρχοβιόλι 11-2-54 -Ο- ΝΟΜΑΡΧΗΣ Νίκος Κ. ΠΑΠΑΝΙΚΟΛΑΪΟΥ</p>	<p>ΘΕΩΡΗΘΗΚΕ Αρχοβιόλι - -54 -Ο- Δ/ΝΤΗΣ ΔΑΣΩΝ α.α. Ανδρέας Γ. Παπασαλούρας Δασολόγος Υποβιβρατεύς Β'</p>	<p>Αρχοβιόλι 3-2-54 -Ο- ΣΥΝΤΑΞΑΣ Βασίλειος Ε. Μιχαλός Δασολόγος Γραμματέας Β'</p>
--	--	---

Διευθυντής Τμήματος  
Τεχνικών Υπηρεσιών  
Παπαδημητρίου



Αριθ. 524

(3)

Κήρυξη αναδασωτέας εκτάσεως 0,6704 στρεμμάτων στη θέση «Λόγγος Κιντιλίνη» περιφέρειας Κοινότητας Τρώιαννάτων Νομού Κεφαλληνίας.

Ο ΝΟΜΑΡΧΗΣ ΚΕΦΑΛΛΗΝΙΑΣ

Έχοντας υπόψη:

1. Τις περί διοικητικής αποκέντρωσης διατάξεις του Ν. 3200/55, όπως τροποποιήθηκε και συμπληρώθηκε μεταγενέστερα με το Ν.Δ. 532/70.
2. Τις διατάξεις του άρθρου 117 παρ. 3 του Συντάγματος.
3. Τις διατάξεις του Ν. 998/79 «περί προστασίας των Δασών και των δασικών εν γένει εκτάσεων της Χώρας και συγκεκριμένα: α) του άρθρου 41 παρ. 1, β) του άρθρου 38 παρ. 1.
4. Τις διαταγές του Υπουργείου Γεωργίας αριθμ. α) 160417/1180/8.7.80 και β) 182447/3049/24.9.80.
5. Την αναφορά της Δ/νσης Δασών Κεφαλληνίας αριθμ. 513/11.2.1994 με την οποία προτείνεται η κήρυξη ως

αναδασωτέας, της αναφερομένης στο θέμα εκτάσεως, αποφασίζουμε:

Κηρύσσουμε αναδασωτέα με σκοπό να επανέλθει στην προτέρα της κατάσταση, με φυσική αναγέννηση, την εκχερσωμένη Δασική έκταση εμβαδού 670,4 τετραγ. μέτρων, που βρίσκεται στη θέση «Λόγγος Κιντιλίνη» περιφέρειας Κοινότητας Τρώιαννάτων Κεφαλληνίας και προσδιορίζεται από τα στοιχεία Β - Γ - Δ - Ι - Θ - Η - Ζ - Ε - Δ' - Γ' - Β' - Β όπως φαίνονται στο συνημμένο τοπογραφικό διάγραμμα το οποίο αποτελεί αναπόσπαστο μέρος της αποφάσεως αυτής και ορίζεται ως εξής:

Ανατολικά: Με Δημόσια Δασική έκταση.

Δυτικά: Με Δημόσια Δασική έκταση.

Βόρεια: Με Δημόσια Δασική έκταση.

Νότια: Με Δημόσια Δασική έκταση.

Η απόφαση αυτή να δημοσιευθεί στην Εφημερίδα της Κυβερνήσεως.

Αργοστόλι, 11 Φεβρουαρίου 1994

Ο Νομάρχης  
ΝΙΚΟΛΑΟΣ ΠΑΠΑΔΙΟΝΥΣΙΟΥ

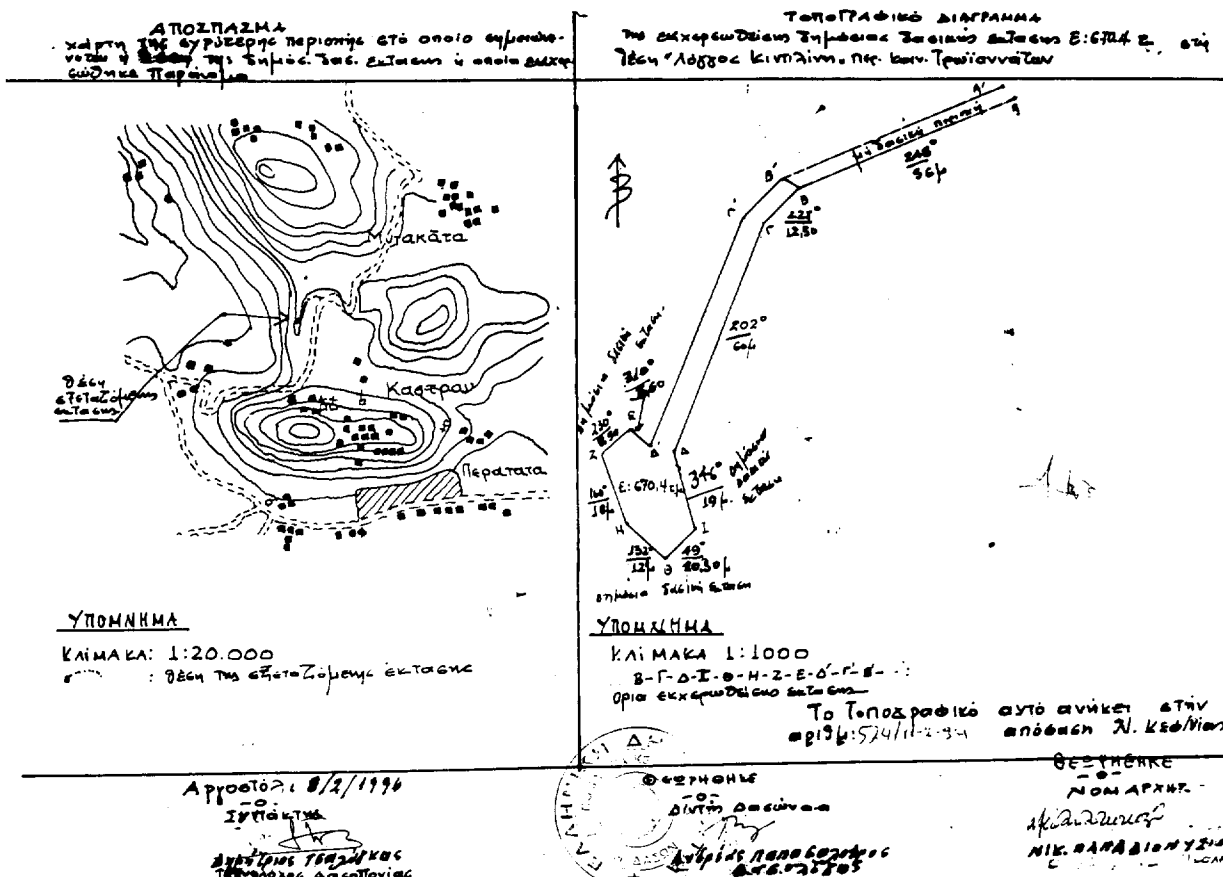

**ΠΟΛΕΟΔΟΜΙΑ****ΑΠΟΦΑΣΕΙΣ**

Αριθ. 13006

(4)

Τροποποίηση ρυμοτομικού σχεδίου Δ. Πάτρας Ν.Αχαΐας δια αναγνώρισεως υπαρχόντος αδιεξόδου Κ.Χ. (δρόμου) στο Ο.Τ. 1835 αρκτικά της οδού Κονδυλάκη.

**Ο ΝΟΜΑΡΧΗΣ ΑΧΑΪΑΣ**

Έχοντας υπόψη :

1. Το Ν.Δ. της 17.7.1923 όπως μεταγενέστερα συμπληρώθηκε και τροποποιήθηκε και ειδικότερα τα άρθρα 3 και 70.

2. Τον Α.Ν. 314/1968 όπως μεταγενέστερα συμπληρώθηκε και τροποποιήθηκε με το Ν. 1018/71 και το Ν. 1577/85 (άρθρο 34 παρ.3).

3. Τις διατάξεις του Π.Δ. 183/1986 (άρθρο 1 παρ.1).

4. Τις με αριθμ. 62/93 και 429/93 γνωμοδοτήσεις του Δ. Πάτρας.

5. Το με αριθμ. Π 17/24.9.93 πρακτικό του ΣΧΟΠ Ν. Αχαΐας, αποφασίζουμε:

Άρθρο 1. Εγκρίνεται η τροποποίηση του ρυμοτομικού σχεδίου Δ. Πάτρας Ν. Αχαΐας δια αναγνώρισεως υπαρχόντος αδιεξόδου Κ.Χ. (δρόμου) στο Ο.Τ. 1835 αρκτικά της οδού Κονδυλάκη.

Άρθρο 2. Η παρούσα απόφαση ΔΕΝ υπάγεται στις διατάξεις του Ν. 1558/85 (άρθρο 29Α).

Άρθρο 3. Η παρούσα απόφαση μαζί με το τοπογραφικό διάγραμμα που τη συνοδεύει να καταχωρηθεί στο φάκελλο εγκυκλίων.

Άρθρο 4. Η ισχύς της παρούσης αρχίζει από την ημέρα δημοσίευσής στην Εφημερίδα της Κυβερνήσεως.

Η απόφαση αυτή να δημοσιευθεί στην Εφημερίδα της Κυβερνήσεως.

Πάτρα, 7 Δεκεμβρίου 1993

Ο Νομάρχης

ΣΤΕΡ. ΚΑΤΗΧΩΡΙΤΗΣ

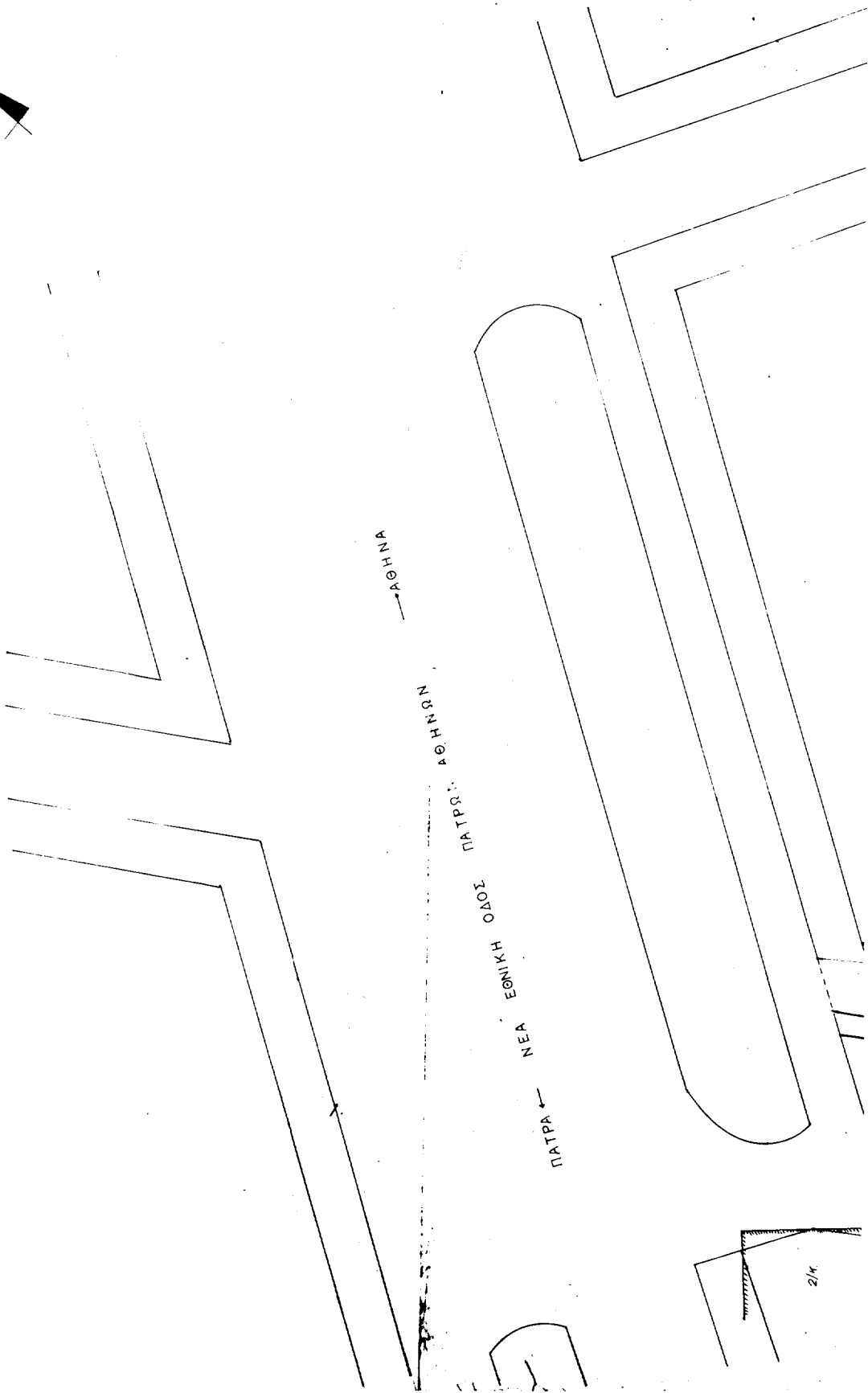
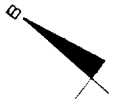

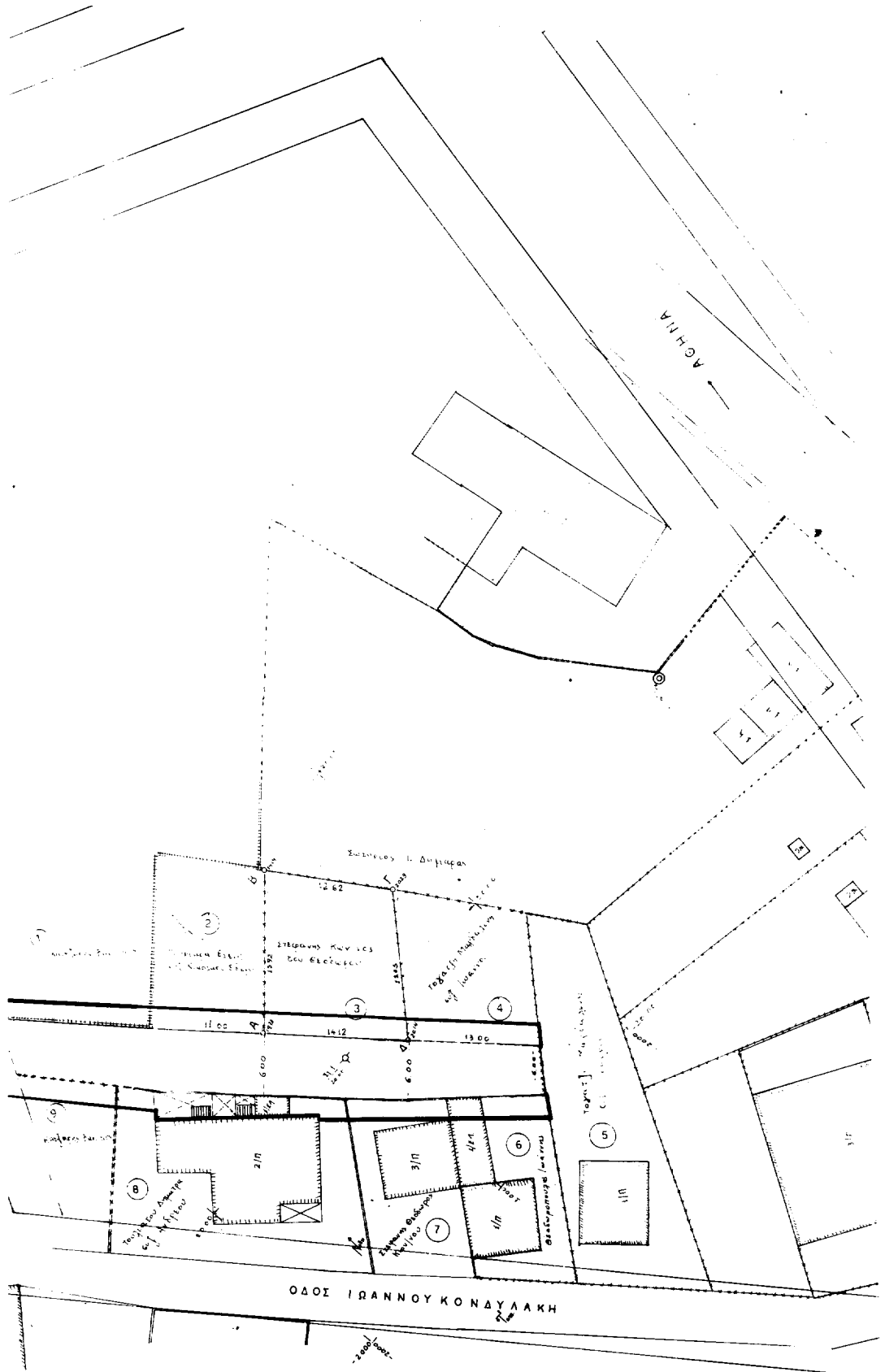

ΚΛΙΜΑΞ 1:200

ΠΑΤΡΑ  
(ΑΝΑΘ. ΚΟΤΡΩΝΙ)



Π.  
Ο.Τ.

ΤΡΟΠΟΠΟΙΗΣΗ ΡΥΜΟΤΟΜΙΚΟΥ ΣΧΕΔΙΟΥ ΠΟΛΕΩΣ ΠΑΤΡΩΝ  
ΣΥΜΦΩΝΑ ΜΕ ΤΗΝ ΑΠΟΦΑΣΗ ΝΟΜΑΡΧΗΣ ΑΧΑΪΑΣ  
Για τον έλεγχο ΕΘΕΩΡΗΘΗ

Το Γραφείο των απαλλοτριώσεων

Ο ΠΡΩΣΤΑΤΕΥΜΕΝΟΣ ΠΟΛΕΟΔΟΜΙΑΣ

ΕΥΧΕΤΟΝΟΝ ΚΑΡΟΛΟΣ ΟΜΕΝΟΥ  
ΓΕΝΝΗΘΕΝΤΟΣ ΚΟΝΟΥ ΑΧΑΪΑΣ  
Το υπέρμαχον συμβόλιόν το  
απόστασιν  
κεντρικού του γραφείου  
Πάτρας 2/11/88  
Γραφείο



Π. Κοιμφορτσάκης

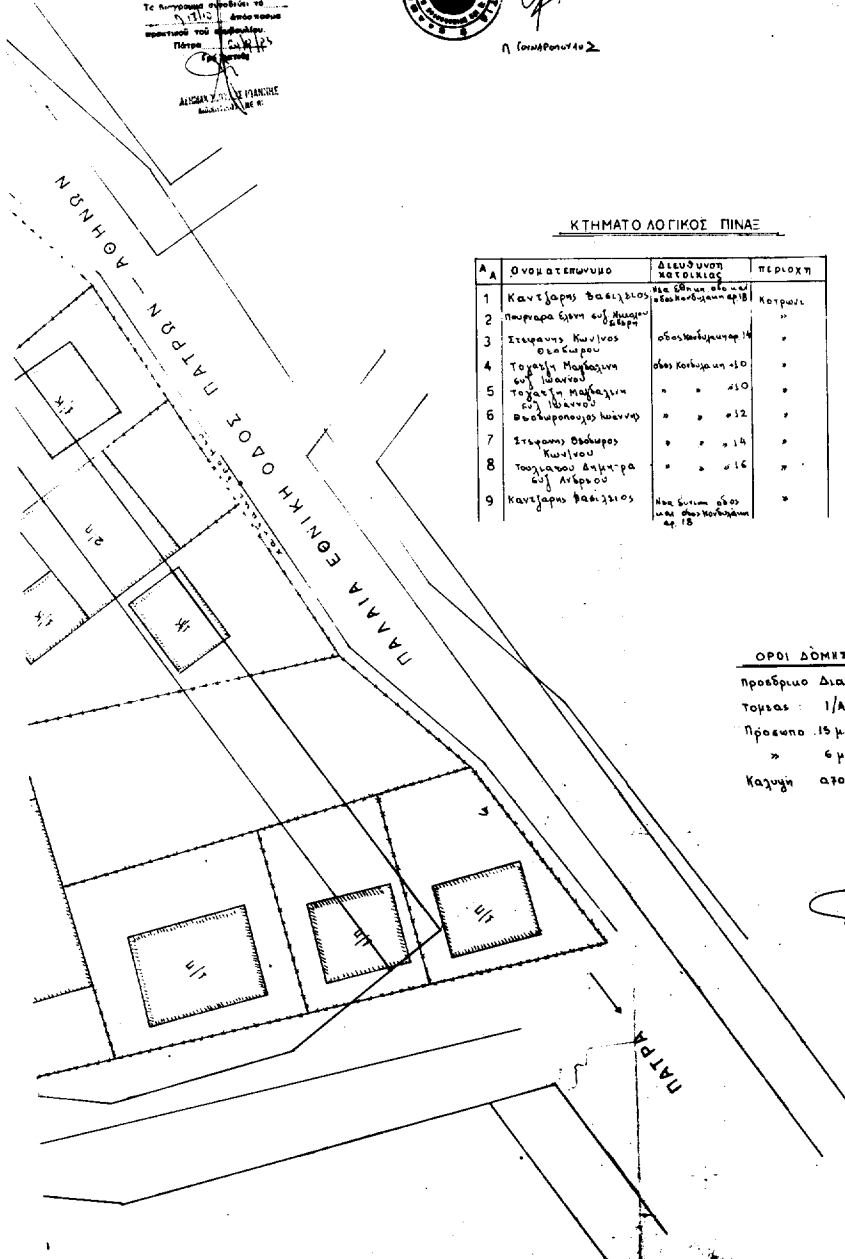

ΚΤΗΜΑΤΟΛΟΓΙΚΟΣ ΠΙΝΑΞ

Α	Όνοματεπώνυμο	Διεύθυνση Κατοικίας	Περίοχη
1	Καντζάρης Θεόδωρος	Νέα Σελήνη από κωμ. 11/18	Κοτρώνη
2	Παυλίδης Εμμανουήλ	αδελφ. Καντζάρη 18	"
3	Σταυράκης Κωνσταντίνος	αδελφ. Καντζάρη 14	"
4	Τομαζής Μαυροζώνης	αδελφ. Καντζάρη 10	"
5	Τομαζής Μαυροζώνης	" " 10	"
6	Παυλίδης Εμμανουήλ	" " 12	"
7	Σταυράκης Κωνσταντίνος	" " 14	"
8	Τομαζής Δημήτριος	" " 16	"
9	Καντζάρης Θεόδωρος	Νέα Σελήνη από κωμ. 11/18	"

ΟΡΟΙ ΔΟΜΗΣΗΣ ΚΑΙ ΑΡΤΙΟΤΗΤΑΣ  
Προέδριον Διατάγμα 3/9/88 Φ.Ε.Κ  
Τομέας : 1/Α  
Πρόσθιο 15 μ. εμβαδόν 300 μ<sup>2</sup>  
» 6 μ. » 100 μ<sup>2</sup> (προ 4-5-88)  
Καμυχή από 2.4-0.8 μέγ. υψος 8.5+1.5 για στεγνή

Πάτρα Απριλίου 1988  
Ο Μηχανικός  
**ΜΑΡΙΑ ΛΕΟΝ. ΚΑΡΑΚΑΣΗ**  
ΔΙΠΛΩΜΑΤΗ ΑΡΧΙΤΕΚΤΟΝΗ ΜΗΧΑΝΙΚΟΣ  
ΕΘΝΙΚΟΥ ΚΕΝΤΡΟΥ ΠΟΛΥΤΕΧΝΕΙΟΥ  
ΠΕΡΙΣΤΕΥΣΕΩΣ Τ.Ε.Ε. ΑΡΧΙΤΕΚΤΟΝΩΝ ΠΑΤΡΩΝ  
ΚΑΤΑΜΕΤΡΗΣΗ ΚΑΙ ΟΡΘΟΓΩΝΙΑΣ  
ΤΗΛ. 872-224 ΠΑΤΡΑ ΟΔΟΣ: ΚΕΡΕΤΗΝ ΔΟΧ. Β ΤΗΛ. 228-028