



04009832109940008



9523

# ΕΦΗΜΕΡΙΣ ΤΗΣ ΚΥΒΕΡΝΗΣΕΩΣ

## ΤΗΣ ΕΛΛΗΝΙΚΗΣ ΔΗΜΟΚΡΑΤΙΑΣ

ΤΕΥΧΟΣ ΤΕΤΑΡΤΟ

Αρ. Φύλλου 983

21 Σεπτεμβρίου 1994

**ΠΕΡΙΕΧΟΜΕΝΑ****ΑΝΑΔΑΣΩΣΕΙΣ****ΑΠΟΦΑΣΕΙΣ**

Κήρυξη αναδασωτέας έκτασης (0.870) στρεμμάτων δασικής έκτασης στη θέση «Γιοντζαλίκια» Δήμου Βέροιας περιφέρειας Δασαρχείου Βέροιας του Νομού Ημαθίας. .... 1

**ΠΟΛΕΟΔΟΜΙΑ****ΑΠΟΦΑΣΕΙΣ**

Τροποποίηση ρυμοτομικού σχεδίου Πάτρας δια χαρακτηρισμού ως πεζοδρόμου των οδών: 1) Μητρ. Χρυσοστόμου (από οδό Ερεσσού μέχρι Πλ. Ελευθερίας), 2) Περγάμου (από οδό Πόντου μέχρι οδό Φωκαίας), 3) Προύσης (από οδό Πόντου μέχρι οδό Φωκαίας). .... 2

Καθορισμός ορίων, όρων και περιορισμών δόμησης του οικισμού Καστρί - Παλιούρι Κονότητα Καστρίου Ν. Φθ/δας. .... 3

**ΑΝΑΔΑΣΩΣΕΙΣ****ΑΠΟΦΑΣΕΙΣ**

Αριθ. 1575 (1)

Κήρυξη αναδασωτέας έκτασης (0.870) στρεμμάτων δασικής έκτασης στη θέση «Γιοντζαλίκια» Δήμου Βέροιας περιφέρειας Δασαρχείου Βέροιας του Νομού Ημαθίας.

**Ο ΝΟΜΑΡΧΗΣ ΗΜΑΘΙΑΣ**

Έχοντας υπόψη:

1. Τις διατάξεις του Ν. 3200/55 «περί διοικητικής αποκέντρωσης, όπως τροποποιήθηκε και συμπληρώθηκε με-

ταγενέστερα με το Ν.Δ. 532/70.

2. Τις διατάξεις του άρθρου 117 παρ. 3 του Συντάγματος της χώρας.

3. Τις διατάξεις του Ν. 998/79 «περί προστασίας των Δασών κ.λπ.» και ειδικότερα:

- α) του άρθρου 41 παρ. 1,
- β) του άρθρου 38 παρ. 1,
- γ) του άρθρου 12 παρ. 3 του Νόμο 2040/92.

4. Τις διαταγές του Υπουργείου Γεωργίας:

- α) 160417/1180/8.7.80,
- β) 182447/3049/24.9.80,
- γ) 141823/24.2.83.

5. Την αριθ. 2168/30.8.1994 αναφορά - πρόταση του Δασαρχείου Βέροιας περί κηρύξεως αναδασωτέας της αναφερόμενης στο θέμα εκτάσεως, αποφασίζουμε:

Κηρύσσουμε αναδασωτέα με σκοπό την διατήρηση του δάσους και τον αποκλεισμό της χρήσεώς του για άλλο σκοπό, την έκταση των οκτακοσίων εβδομήντα (870) τετρ. μέτρων δασικής έκτασης στη θέση Γιοντζαλίκια Δήμου Βέροιας, περιφέρειας Δασαρχείου Βέροιας Ν. Ημαθίας, που καταστράφηκε από πυρκαγιά στις 19.7.94, προσδιορίζεται από τα στοιχεία Α, Β, Γ, Δ, Α και έχει όρια:

Ανατολικά: Περιφερειακή οδό Βέροιας - Κοζάνης.

Δυτικά: Δημοτική δασική έκταση.

Βόρεια: Δημοτική δασική έκταση.

Νότια: Δημοτική δασική έκταση, όπως φαίνεται στο συνημμένο διάγραμμα που αποτελεί αναπόσπαστο μέρος της απόφασης αυτής.

Η αποκατάσταση της βλαστήσεως θα γίνει με φυσική αναγέννηση.

Η απόφαση αυτή να δημοσιευθεί στην Εφημερίδα της Κυβερνήσεως.

Βέροια, 5 Σεπτεμβρίου 1994

Ο Νομάρχης  
ΕΚΤΩΡ ΝΑΣΙΩΚΑΣ

ΣΧΕΔΙΑΓΡΑΜΜΑ

Δημοτική Δασική έκταση που κάνκε ως 19-7-1994  
στην θέση "Γλοντσα Λίκλα" του Δήμου Βέροιας του Ν. Ημαθίας  
και είναι μέρος του υποψηφίου 2221 τμήμα του Αρροκλήματος Βέροιας

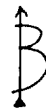
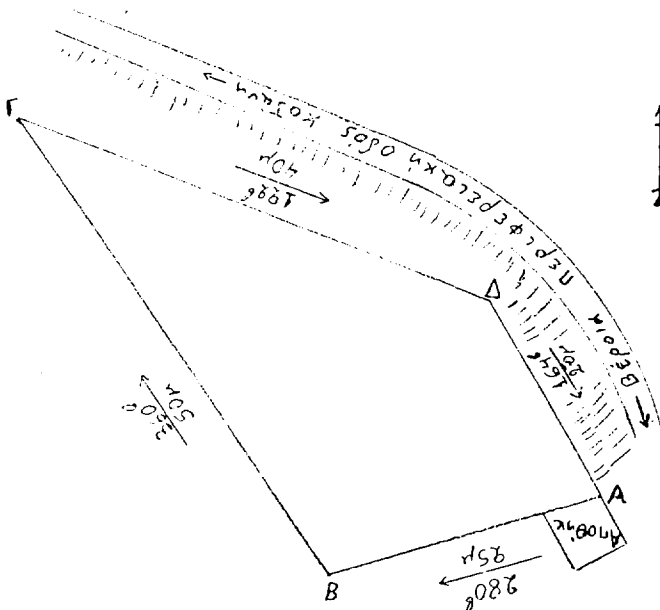

ΥΠΟΜΝΗΜΑ

ΚΛΙΜΑΚΑ 1:500

Εμβαδόν = 870 m<sup>2</sup>

ΑΠΟΣΠΑΣΜΑ ΧΑΡΤΗ ΕΥΡΥΤΕΡΗΣ ΠΕΡΙΟΧΗΣ

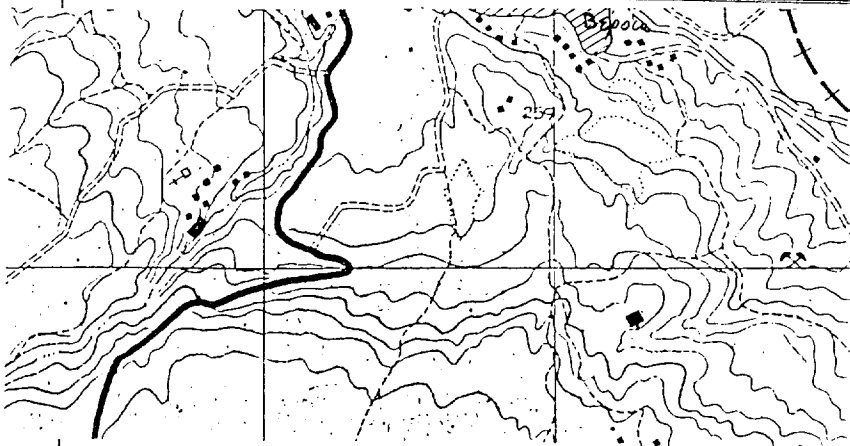

ΚΛΙΜΑΚΑ 1:20000

■ Δασική έκταση που κάνκε

ΕΘΕΩΡΗΘΗ

Βέροια 30-8-1994  
Ο Δασάρχης

Παρθένα Παλαιότου  
Δασολόγος με Α' βλπ.



ΕΘΕΩΡΗΘΗΚΕ

Βέροια 5-9-94  
Ο Νομάρχης ΗΜΑΘΙΑΣ  
ΝΑΣΙΟΚΑΕ

Γεώργιος Καραγκιοπούλας

Δασολόγος Β' βλπ.

Δασολόγος Β' βλπ.

Βέροια 26-7-1994  
Ο Συντάκτης

Νικόλαος Παυλίδης  
Δασολόγος Β' βλπ.

**ΠΟΛΕΟΔΟΜΙΑ****ΑΠΟΦΑΣΕΙΣ**

Αριθ. Χ 5999/94

(2)

Τροποποίηση ρυμοτομικού σχεδίου Πάτρας δια χαρακτηρισμού ως πεζοδρόμων των οδών: 1) Μητρ. Χρυσοστόμου (από οδό Ερεσσού μέχρι Πλ. Ελευθερίας), 2) Περγάμου (από οδό Πόντου μέχρι οδό Φωκαίας), 3) Προύσσης (από οδό Πόντου μέχρι οδός Φωκαίας).

**Ο ΝΟΜΑΡΧΗΣ ΑΧΑΪΑΣ**

Έχοντας υπόψη:

1. Το Ν.Δ. της 17.7.1923, όπως μεταγενέστερα συμπληρώθηκε και τροποποιήθηκε και ειδικότερα τα άρθρα 3 και 70.
2. Τον Α.Ν. 314/1968, όπως μεταγενέστερα συμπληρώθηκε και τροποποιήθηκε με το Ν.Δ. 1018/71 και το Ν. 1577/85 (άρθρο 34 παρ. 3).
3. Τις διατάξεις του Π.Δ. 183/1986 (άρθρο 1 παρ. 1).
4. Τις με αρ. 305/93 και 728/93 γνωμοδοτήσεις του Δήμου Πάτρας.
5. Το με αρ. 8/94 (θέμα 2ον) πρακτικό του ΣΧΟΠ Ν. Αχαΐας, αποφασίζουμε:

**Άρθρο 1**

Εγκρίνεται η τροποποίηση του ρυμοτομικού σχεδίου Πάτρας δια χαρακτηρισμού ως πεζοδρόμων τμημάτων των οδών: 1) Μητρ. Χρυσοστόμου (από οδό Ερεσσού μέχρι Πλ. Ελευθερίας), 2) Περγάμου (από οδό Πόντου μέχρι οδό Φωκαίας), 3) Προύσσης (από οδό Πόντου μέχρι οδός Φωκαίας).

**Άρθρο 2**

Η παρούσα απόφαση υπάγεται στις δ/ξεις του Ν. 1558/85 (Άρθρο 29Α) και το κόστος βαρύνει τον προϋπολογισμό του Δ. Πάτρας προς το παρόν δεν είναι δυνατόν να προϋπολογισθεί.

**Άρθρο 3**

Η ισχύς της παρούσης αρχίζει από την ημέρα δημοσίευσής στην Εφημερίδα της Κυβερνήσεως.

Η απόφαση αυτή να δημοσιευθεί στην Εφημερίδα της Κυβερνήσεως.

Πάτρα, 5 Αυγούστου 1994

Με εντολή Νομάρχη

Ο Νομάρχων Διευθυντής  
ΔΗΜ. ΠΑΠΑΓΙΩΤΑΚΟΠΟΥΛΟΣ



Ρ Α Ι

155

144	145	148
154	155	158
164	165	166



1:500

Σ-11800

Σ-11800

Σ-11800

Σ-11800

Σ-11800

Αριθ. Τ.Π. 3637

(3)

Καθορισμός ορίων, όρων και περιορισμών δόμησης του οικισμού Καστρί - Παλιούρι Κοινότητα Καστρίου Ν. Φθ/δας.

## Ο ΝΟΜΑΡΧΗΣ ΦΘΙΩΤΙΔΑΣ

Έχοντας υπόψη:

1. Τις διατάξεις του από 24.4.1985 Π.Δ. (ΦΕΚ 181/3.5.85 τ.Δ'), τρόπος καθορισμού ορίων οικισμών της χώρας, κατηγορίες αυτών και καθορισμός όρων και περιορισμών δόμησης.

2. Τις προτάσεις των μελετητών στους οποίους ανατέθηκε σχετική μελέτη στα πλαίσια του προγράμματος ανοικτών πόλεων που αφορούν στο προσδιορισμό των ορίων του υπόψη οικισμού Καστρί - Παλιούρι Ν. Φθ/δας.

3. Τα πληθυσμιακά στοιχεία της τελευταίας απογραφής του Κράτους της ΕΣΥΕ.

4. Τα Π.Δ/γμματα ΦΕΚ 181/Δ/85, ΦΕΚ 133/Δ/87, ΦΕΚ 293/Δ/89.

5. Οι αριθ. 45/93 και 46/93 αποφάσεις Κοινοτικού Συμβουλίου Καστρίου.

6. Το αριθ. 9/94 θέμα 13ο πρακτικό Συμβουλίου ΧΟΠ Ν. Φθ/δας, αποφασίζουμε:

1. Καθορίζουμε τα όρια του οικισμού Καστρί-Παλιούρι Ν. Φθ/δας που περικλείεται από τα σημεία 1, 2, 3, 4, 5, 6, 7, 8, 9, 10, 11, 12, 13, 14, 15, 16, 17, 17α, 18, 19, 20, 1.

1α. Τα σημεία 2, 18, 19 και η γραμμή ορίου που ενώνει αυτά είναι στην απόσταση των 30,00 μ. από τον άξονα της Ε.Ο. Λαμίας - Καρπενησίου.

1β. Τα σημεία 3, 4, 17α και η γραμμή ορίου που ενώνει αυτά είναι στην απόσταση των 30 μέτρων από τον άξονα της Ε.Ο. Λαμίας - Καρπενησίου.

1γ. Το όριο 1-20 ταυτίζεται με το όριο των ιδιοκτησιών και του Σπερχειού ποταμού.

2. Καθορίζουμε τους ακόλουθους γενικούς και ειδικούς όρους δόμησης:

Γενικοί όροι δόμησης:

Εντός των ορίων του οικισμού να ισχύουν οι όροι και περιορισμοί δόμησης που προβλέπονται από τα Π.Δ/γμματα ΦΕΚ 181/Δ/85, ΦΕΚ 133/Δ/87, ΦΕΚ 293/Δ/89.

Ειδικοί όροι Δόμησης:

Η αρτιότητα εντός των ορίων του οικισμού καθορίζεται στα 500 ΤΜ.

3. Κατηγοροποίηση του οικισμού Καστρί - Παλιούρι Ν. Φθ/δας.

3.1. Παλιούρι

α. Θέση στο χώρο: ούτε περιαστικός, ούτε παραλιακός, τουριστικός.

β. Βαθμός προστασίας: Αδιάφορος.

γ. Δυναμικότητα: Στάσιμος.

δ. Βαθμός Διασποράς: Συνεκτικός.

ε. Μέγεθος: μικρός.

3.2. Καστρί

α. Θέση στο χώρο: ούτε περιαστικός, ούτε παραλιακός, τουριστικός.

β. Βαθμός προστασίας: Αδιάφορος.

γ. Δυναμικότητα: Δυναμικός.

δ. Βαθμός Διασποράς: Συνεκτικός.

ε. Μέγεθος: μεσαίος.

Πριν από οποιαδήποτε κατάτμηση οικοπέδων εντός των ορίων του οικισμού θα πρέπει να θεωρείται το σχετικό τοπογραφικό διάγραμμα από το ΤΠ και ΠΕ Ν. Φθ/δας ώστε να εξασφαλίζεται η συνέχεια των υπαρχόντων κοινοχρήστων χώρων και η δημιουργία νέων σύμφωνα με τα οριζόμενα στις διατάξεις της παρ. 1 του άρθρου 6 του από 24.4.85 Π.Δ/γματος.

Να εξασφαλίζεται οπωσδήποτε η συνέχεια των υφιστάμενων και εγκεκριμένων δρόμων του οικισμού.

Κατά τα λοιπά ισχύουν τα οριζόμενα στο Π.Δ/γμα της 24.4.85 (ΦΕΚ 181/Α).

Από τις διατάξεις αυτής της απόφασης προκαλείται δαπάνη σε βάρος του προϋπολογισμού της Κοινότητας το ύψος της οποίας δεν έχει καθορισθεί.

Η απόφαση αυτή να δημοσιευθεί στην Εφημερίδα της Κυβερνήσεως.

Λαμία, 17 Ιουνίου 1994

Ο Νομάρχης  
ΧΡΗΣΤΟΣ ΘΕΟΔΩΡΟΥ

