



04011292112950008



10983

ΕΦΗΜΕΡΙΣ ΤΗΣ ΚΥΒΕΡΝΗΣΕΩΣ

ΤΗΣ ΕΛΛΗΝΙΚΗΣ ΔΗΜΟΚΡΑΤΙΑΣ

ΤΕΥΧΟΣ ΤΕΤΑΡΤΟ

Αρ. Φύλλου 1129

21 Δεκεμβρίου 1995

ΠΕΡΙΕΧΟΜΕΝΑ

ΑΝΑΔΑΣΩΣΕΙΣ

ΑΠΟΦΑΣΕΙΣ

- Κήρυξη ως αναδασωτέας δημόσιας (διακατεχόμενη) δασικής έκτασης στη θέση Πηλός Κοινότητας Σεληνίων - Σαλαμίνας Ν. Αττικής 1
- Κήρυξη ως αναδασωτέας δημόσιας δασικής έκτασης στη θέση Φούσά του Δήμου Πόρου Ν. Αττικής . 2
- Κήρυξη ως αναδασωτέας δημόσιας δασικής έκτασης στη θέση Μαθεούλια της Κοινότητας Τακτικούπόλεως Ν. Αττικής 3
- Κήρυξη ως αναδασωτέας δημόσιας δασικής έκτασης στη θέση Βαγιώνια του Δήμου Πόρου Ν. Αττικής . 4
- Κήρυξη ως αναδασωτέας δημόσιας δασικής έκτασης στη θέση Σφακοβούνι - Βιδίου της Κοινότητας Τακτικούπόλης Ν. Αττικής 5
- Κήρυξη ως αναδασωτέας δημόσιας δασικής έκτασης στη θέση Μοναστήρι του Δήμου Πόρου Ν. Αττικής . 6

ΠΟΛΕΟΔΟΜΙΑ

ΑΠΟΦΑΣΕΙΣ

- Επανεγκριση τροποποιήσεων ρυμοτομικού σχεδίου (ΡΣ) περιοχών Μπεγουλακίου - Μακρυγιάννη Δ. Πατρέων και Καλλιθέας Αιγίου Ν. Αχαΐας 7

ΑΝΑΔΑΣΩΣΕΙΣ

ΑΠΟΦΑΣΕΙΣ

- Αριθ. Δ/2116 (1)
Κήρυξη ως αναδασωτέας δημόσιας (διακατεχόμενη) δασικής έκτασης στη θέση Πηλός Κοινότητας Σεληνίων - Σαλαμίνας Ν. Αττικής.

Ο ΠΕΡΙΦΕΡΕΙΑΚΟΣ ΔΙΕΥΘΥΝΤΗΣ ΠΕΙΡΑΙΑ

Σύμφωνα με:

1) Τις διατάξεις:

- α) Του άρ. 117 παρ. 3 του Συντάγματος της Ελλάδος.
β) Των άρ. 188 - 205 του Ν.Δ. 86/69 «περί Δασικού Κώδικου» και άρ. 37 - 44 Ν. 998/79.

γ) Του Ν. 3200/1955 «περί διοικητικής αποκεντρώσεως» σε συνδυασμό με τις διατάξεις του Ν.Δ. 532/1970 «περί συμπλήρωσης των διατάξεων διοικητικής αποκεντρώσεως» σε συνδυασμό και του 709/1970 Β.Δ/τος που εκδόθηκε σε τέλεση αυτού.

δ) Του άρθρου 4 παρ. 6 Ν. 2240/94 (Α' 153).

2) Τις εξής διαταγές του Υπουργείου Γεωργίας:

α) 160417/1180/9.7.1980

β) 182447/3049/24.9.1980

γ) 141823/24.2.1983

δ) 80300/4928/5.8.1991

3) Την πρόταση που υποβλήθηκε με την 6396/5.12.95 αναφορά του αρμόδιου Δασαρχείου Πειραιά, σχετικά με την κήρυξη ως αναδασωτέας της κατωτέρω δασικής έκτασης και εμβαδού 380 στρεμμάτων που καλυπτόταν από δάσος χαλεπίου πεύκης και κήκε την 18.7.1995. Επειδή η έκταση χρειάζεται προστασία για την επαναδημιουργία της δασικής βλάστησης που καταστράφηκε από πυρκαγιά και η οποία θα αποκατασταθεί με φυσική αναγέννηση ή με πρόγραμμα τεχνητής αναδάσωσης, μέσα σε τρία χρόνια, που θα καταρτίσει το αρμόδιο Δασαρχείο και δεν υπάρχει φιλοδασική επιτροπή για να γνωμοδοτήσει πάντων στο θέμα αυτό, αποφασίζουμε:

Κηρύσσουμε ως αναδασωτέα, με σκοπό την προστασία για την επαναδημιουργία της δασικής βλάστησης, που κήκε δημόσια δασική έκταση 380 στρέμματα.

Η έκταση αυτή, που βρίσκεται στη θέση Πηλός της περιφέρειας της κοινότητας Σεληνίων - Σαλαμίνας της Νομαρχίας Πειραιά που καλυπτόταν από δάσος χαλεπίου πεύκης και κήκε την 18.7.1995. Σχετικό διάγραμμα με κλίμακα 1:5.000, το οποίο αποτελεί αναπόσπαστο μέρος της απόφασης αυτής και στο οποίο η έκταση έχει όρια:

Ανατολικά: Δημόσια δασική έκταση.

Δυτικά: Δημόσια δασική έκταση.

Βόρεια: Δημόσια δασική έκταση.

Νότια: Δημόσια δασική έκταση.

Η απόφαση αυτή να δημοσιευθεί στην Εφημερίδα της Κυβερνήσεως.

Πειραιάς, 6 Δεκεμβρίου 1995

Ο Περιφερειακός Διευθυντής
ΔΗΜΗΤΡΙΟΣ ΤΟΥΜΠΗΣ

Τοπογραφικό διάγραμμα δημοσίας δασικής εκτάσεως (δάσους)
που καταστράφηκε από πυρκαγιά στις 18/7/1995 στην θέση
ΠΗΛΟΣ, κοιν. Σελιτών Σελιτσίου και υπέρθετοι αποδάσωση.

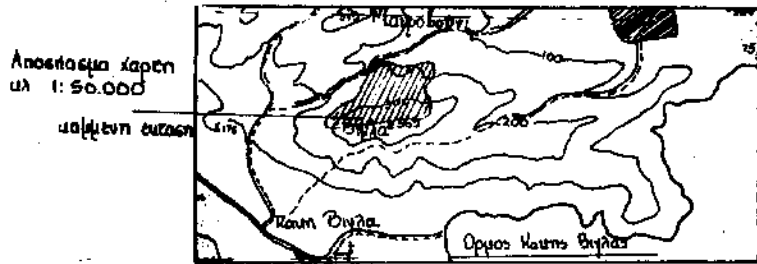
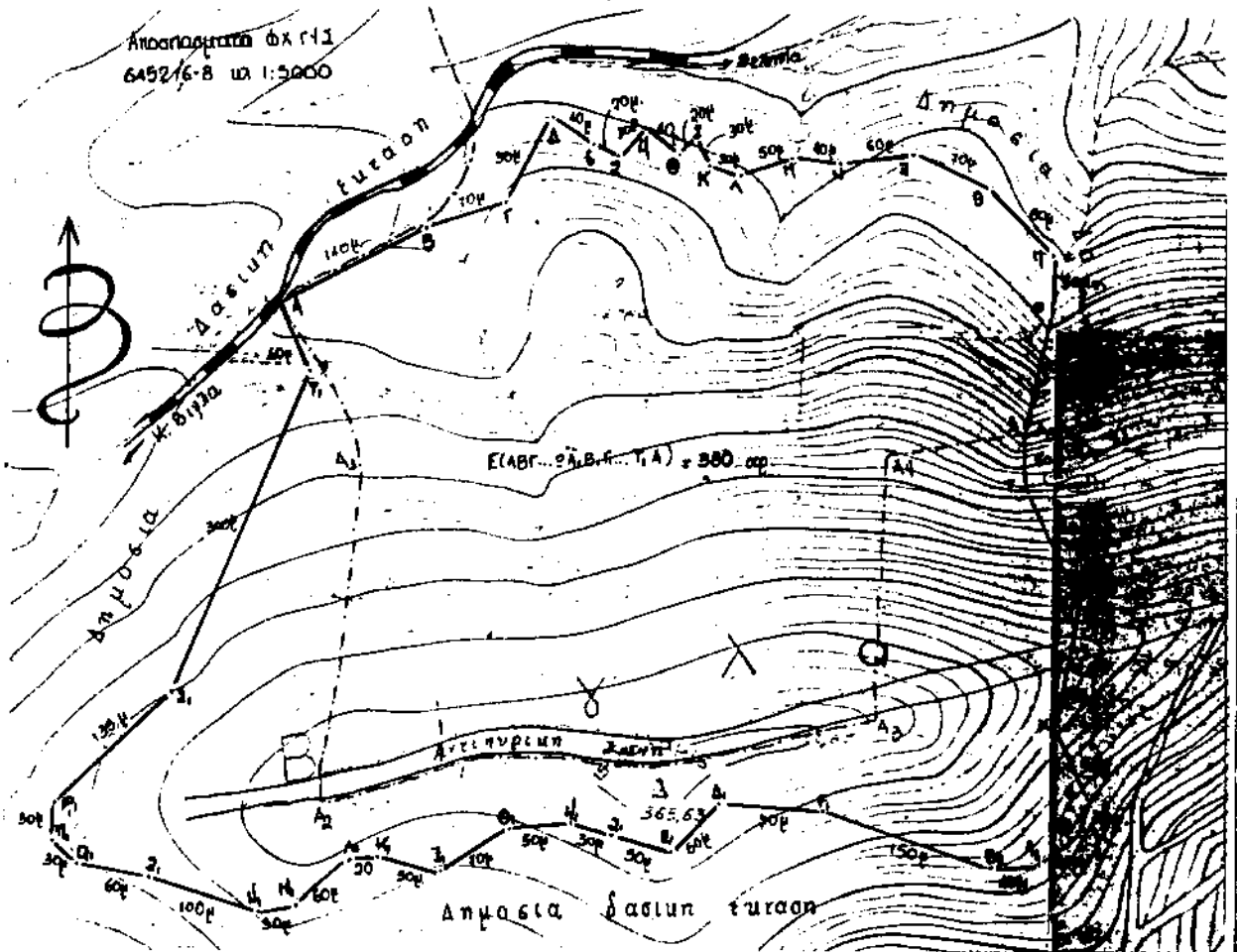

Πειραιάς, 21/11/1995
Η ΣΥΝΤΑΞΑ

ΤΕΡΕΖΑ ΠΑΟΥΛΙΔΟΥ
Δασολογός με Α' βαθμό

Πειραιάς, 6/12/1995

Ο Περ. Δ/ντης

ΔΗΜΙΤΡΗΣ ΤΟΛΠΗΣ

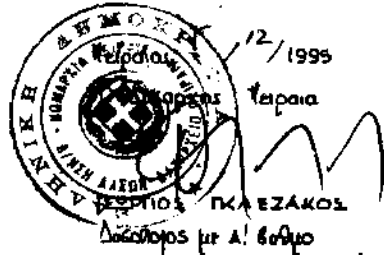
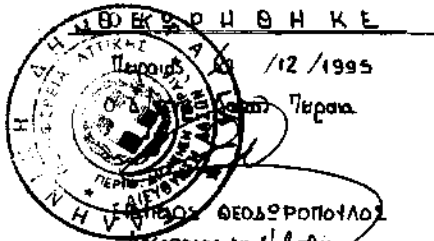

ΠΑΡΕΣΤΑΣΗ
Δασολογός με Α' βαθμό

Αριθ. Δ/1957

(2)

Κήρυξη ως αναδασωτέας δημόσιας δασικής έκτασης στη θέση Φούσσα του Δήμου Πόρου Ν. Αττικής.

Ο ΠΕΡΙΦΕΡΕΙΑΚΟΣ ΔΙΕΥΘΥΝΤΗΣ ΠΕΙΡΑΙΑ

Σύμφωνα με:

- 1) Τις διατάξεις:
 - α) Του άρ. 117 παρ. 3 του Συντάγματος της Ελλάδος.
 - β) Των άρ. 188 - 205 του Ν.Δ. 86/69 «περί Δασικού Κώδικος» και άρ. 37 - 44 Ν. 998/79.
 - γ) Του Ν. 3200/1955 «περί διοικητικής αποκεντρώσεως» σε συνδυασμό με τις διατάξεις του Ν.Δ. 532/1970 «περί συμπληρώσεως των διατάξεων διοικητικής αποκεντρώσεως» σε συνδυασμό και του 709/1970 Β.Δ/τος που εκδόθηκε σε τέλεση αυτού.

2) Τις εξής διαταγές του Υπουργείου Γεωργίας:

- α) 160417/1180/9.7.1980
- β) 182447/3049/24.9.1980
- γ) 141823/24.2.1983
- δ) 80300/4928/5.8.1991

3) Την πρόταση που υποβλήθηκε με την 1196/1.11.95 αναφορά του αρμόδιου Δασαρχείου Πόρου, σχετικά με την κήρυξη ως αναδασωτέας της κατωτέρω δασικής έκτασης και εμβαδού 5,200 τ.μ. που καλυπτόταν από αειφύλλα, πλατύφυλλα και εκχερσώθηκε παράνομα από το Γεώργιο Ευαγ. Γκίνη, κάτοικο Πόρου. Επειδή η έκταση χρειάζεται προστασία για την επαναδημιουργία της δασικής βλάστη-

σης που καταστράφηκε από παράνομη εκχέρωση και η οποία θα αποκατασταθεί με φυσική αναγέννηση ή με πρόγραμμα τεχνητής αναδάσωσης, μέσα σε τρία χρόνια, που θα καταρτίσει το αρμόδιο Δασαρχείο και δεν υπάρχει φιλοδοσική επιτροπή για να γνωμοδοτήσει πάνω στο θέμα αυτό, αποφασίζουμε:

Κηρύσσουμε ως αναδασωτέα, με σκοπό την προστασία για την επαναδημιουργία της δασικής βλάστησης, που εκχερσώθηκε παράνομα δημόσια δασική έκταση 5,200 τ.μ.

Η έκταση αυτή, που βρίσκεται στη θέση Φούσσα της περιφέρειας Δήμου Πόρου της Νομαρχίας Πειραιά, καλυπτόταν από αειφύλλα - πλατύφυλλα και εκχερσώθηκε παράνομα από το Γεώργιο Ευαγ. Γκίνη, κάτοικο Πόρου. Σχετικό διάγραμμα με κλίμακα 1:1.250, το οποίο αποτελεί αναπόσπαστο μέρος της απόφασης αυτής και στο οποίο η έκταση φαίνεται με τα στοιχεία ΑΒΓΔΕΖΗΑ και με όρια:

Ανατολικά: Δημόσια δασική έκταση.

Δυτικά: Ελαιόκτημα ιδιοκτησίας του ιδίου.

Βόρεια: Δημόσια δασική έκταση.

Νότια: Δημόσια δασική έκταση και ελαιόκτημα ιδιοκτησίας ιδίου.

Η απόφαση αυτή να δημοσιευθεί στην Εφημερίδα της Κυβερνήσεως.

Πειραιάς, 20 Νοεμβρίου 1995

Ο Περιφερειακός Διευθυντής
ΔΗΜΗΤΡΙΟΣ ΤΟΥΜΠΗΣ

ΤΟΠΟΓΡΑΦΙΚΟ ΔΙΑΓΡΑΜΜΑ

Δημόσια δασική έκταση στη θέση Φούσσα Δήμου Πόρου που εκχερσώθηκε παράνομα από τον Γκίνη Γεώργιο το Ευαγγέλιο και υφίσταται ως Αναδασωτέα.

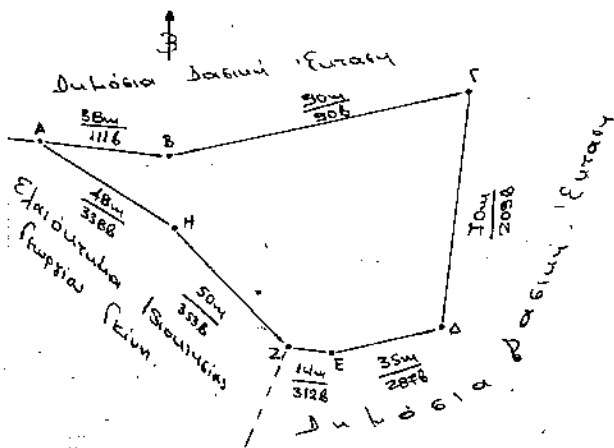

ΥΠΟΜΟΝΗ
Κλίμακα: 1:1250
Εμβαδόν: 5,2 στρ.

Απόσταση χαρτί
Κλίμακα 1:50000

Ανήκει στην Δ/1957/20.11.95
απόφαση μας

ΠΕΡΙΦΕΡΕΙΑΚΟΣ ΔΙΕΥΘΥΝΤΗΣ ΠΕΙΡΑΙΑ
20.11.95
-0-
ΣΥΝΤΑΚΤΗΣ
[Signature]
ΠΑΡΑΓΓΙΑΝΝΟΥΔΗΣ ΣΩΤΗΡΗΣ
ΔΑΣΟΠΡΟΣΤΑΣΙΑ

ΠΕΙΡΑΙΑΣ 20/11/95
-0-
ΤΕΡΜ. ΔΙΝΤΗΣ
[Signature]
ΔΗΜ. ΤΟΥΜΠΗΣ

ΠΕΙΡΑΙΑΣ 20.11.95
-0-
ΤΕΡΜ. ΔΙΝΤΗΣ
[Signature]
ΔΗΜ. ΤΟΥΜΠΗΣ

Αριθ. Δ/1929

(3)

Κήρυξη ως αναδασωτέας δημόσιας δασικής έκτασης στη θέση Μαθεούλια της Κοινότητας Τακτικούπόλεως Ν. Αττικής.

Ο ΠΕΡΙΦΕΡΕΙΑΚΟΣ ΔΙΕΥΘΥΝΤΗΣ ΠΕΙΡΑΙΑ

Σύμφωνα με:

- 1) Τις διατάξεις:
 - α) Του άρ. 117 παρ. 3 του Συντάγματος της Ελλάδος.
 - β) Των άρ. 188 - 205 του Ν.Δ. 86/69 «περί Δασικού Κώδικος» και άρ. 37 - 44 Ν. 998/79.
 - γ) Του Ν. 3200/1955 «περί διοικητικής αποκεντρώσεως» σε συνδυασμό με τις διατάξεις του Ν.Δ. 532/1970 «περί συμπληρώσεως των διατάξεων διοικητικής αποκεντρώσεως» σε συνδυασμό και του 709/1970 Β.Δ/τος που εκδόθηκε σε τέλεση αυτού.
- 2) Τις εξής διαταγές του Υπουργείου Γεωργίας:
 - α) 160417/1180/9.7.1980
 - β) 182447/3049/24.9.1980
 - γ) 141823/24.2.1983
 - δ) 80300/4928/5.8.1991

3) Την πρόταση που υποβλήθηκε με την 1116/13.10.95 αναφορά του αρμόδιου Δασαρχείου Πόρου, σχετικά με την κήρυξη ως αναδασωτέας της κατωτέρω δασικής έκτασης και εμβαδού 23 στρεμμάτων που καλυπτόταν από αειφύλλα, πλατύφυλλα και εκχερσώθηκαν από τον Σακελλαρίου Βασίλειο του Γεωργίου, κάτοικο Καλλονής. Επειδή η έκταση χρειάζεται προστασία για την

επαναδημιουργία της δασικής βλάστησης που καταστράφηκε με παράνομη εκχέρωση και η οποία θα αποκατασταθεί με φυσική αναγέννηση ή με πρόγραμμα τεχνητής αναδάσωσης, μέσα σε τρία χρόνια, που θα καταρτίσει το αρμόδιο Δασαρχείο και δεν υπάρχει φιλοδασική επιτροπή για να γνωμοδοτήσει πάνω στο θέμα αυτό, αποφασίζουμε:

Κηρύσσουμε ως αναδασωτέα, με σκοπό την προστασία για την επαναδημιουργία της δασικής βλάστησης, που εκχερσώθηκε δημόσια δασική έκταση 23 στρέμματα.

Η έκταση αυτή, που βρίσκεται στη θέση Μαθεούλια της περιφέρειας της Κοινότητας Τακτικούπόλεως της Νομαρχίας Πειραιά, καλυπτόταν από αειφύλλα - πλατύφυλλα και εκχερσώθηκε παράνομα από τον Σακελλαρίου Βασίλειο του Γεωργίου, κάτοικο Καλλονής. Σχετικό διάγραμμα με κλίμακα 1:1.250, το οποίο αποτελεί αναπόσπαστο μέρος της απόφασης αυτής και στο οποίο η έκταση φαίνεται με τα στοιχεία ΑΒΓ...Ε1,Ζ1,Θ1,Α και με όρια:

- Ανατολικά: Δημόσια δασική έκταση και ελαιώνας.
- Δυτικά: Αγροτικός δρόμος.
- Βόρεια: Δημόσια δασική έκταση.
- Νότια: Δημόσια δασική έκταση.

Η απόφαση αυτή να δημοσιευθεί στην Εφημερίδα της Κυβερνήσεως.

Πειραιάς, 20 Νοεμβρίου 1995

Ο Περιφερειακός Διευθυντής
ΔΗΜΗΤΡΙΟΣ ΤΟΥΜΠΗΣ

ΤΟΠΟΓΡΑΦΙΚΟ ΔΙΑΓΡΑΜΜΑ

Δημόσια Δασικής Έκτασης στη θέση Μαθεούλια Περιφέρειας Τακτικούπόλεως που εκχερσώθηκε παράνομα από τον Σακελλαρίου Βασίλειο του Γεωργίου και κηρύσσεται ως Αναδασωτέα.

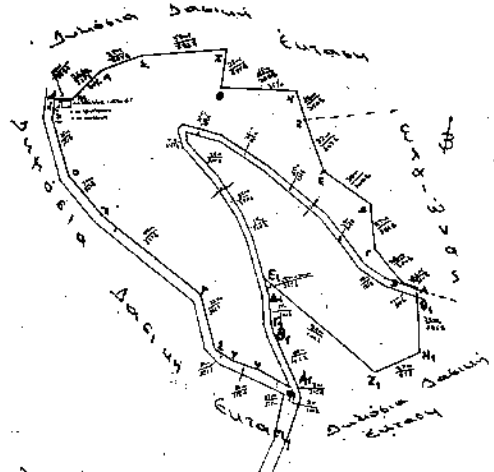

ΥΠΟΜΕΤΡΗΣΗ
Κλίμακα: 1:2.500
Έκταση: 23 στρ.

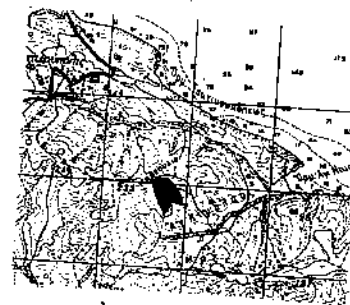

Αερίγραμμα χαρτί
Κλίμακα 1:50000

Αυτίσει των Δ/1929/90-1176
απόφασή μας

ΒΕΡΟΠΟΛΗ
18/7/95
[Signature]
[Stamp: ΔΙΕΥΘΥΝΣΗ ΠΕΙΡΑΙΑ]

ΠΟΡΟΣ 18/9/95
[Signature]
Σεργός Αντώνιος
Δασολόγος

20/11/95
[Signature]
[Stamp: ΔΙΕΥΘΥΝΣΗ ΑΤΤΙΚΗΣ]

ΠΕΙΡΑΙΑΣ 20-11-95
[Signature]
[Stamp: ΠΕΡΙΦ. ΔΙΟΝΗ]

Αριθ. Δ/1918

(4)

Κήρυξη ως αναδασωτέας δημόσιας δασικής έκτασης στη θέση Βαγιώνια του Δήμου Πόρου Ν. Αττικής.

παράνομη εκχέρωση και η οποία θα αποκατασταθεί με φυσική αναγέννηση ή με πρόγραμμα τεχνητής αναδάσωσης, μέσα σε τρία χρόνια, που θα καταρτίσει το αρμόδιο Δασαρχείο και δεν υπάρχει φιλοδασική επιτροπή για να γνωμοδοτήσει πάνω στο θέμα αυτό, αποφασίζουμε:

Ο ΠΕΡΙΦΕΡΕΙΑΚΟΣ ΔΙΕΥΘΥΝΤΗΣ ΠΕΙΡΑΙΑ

Σύμφωνα με:

- 1) Τις διατάξεις:
 - α) Του άρ. 117 παρ. 3 του Συντάγματος της Ελλάδος.
 - β) Των άρ. 188 - 205 του Ν.Δ. 86/69 «περί Δασικού Κώδικος» και άρ. 37 - 44 Ν. 998/79.
 - γ) Του Ν. 3200/1955 «περί διοικητικής αποκεντρώσεως» σε συνδυασμό με τις διατάξεις του Ν.Δ. 532/1970 «περί συμπλήρωσης των διατάξεων διοικητικής αποκεντρώσεως» σε συνδυασμό και του 709/1970 Β.Δ/τος που εκδόθηκε σε τέλεση αυτού.
- 2) Τις εξής διαταγές του Υπουργείου Γεωργίας:
 - α) 160417/1180/9.7.1980
 - β) 182447/3049/24.9.1980
 - γ) 141823/24.2.1983
 - δ) 80300/4928/5.8.1991
- 3) Την πρόταση που υποβλήθηκε με την 1195/1.11.95 αναφορά του αρμόδιου Δασαρχείου Πόρου, σχετικά με την κήρυξη ως αναδασωτέας της κατωτέρω δασικής έκτασης και εμβαδού 1.400 τ.μ. που καλύπτονταν από αειφυλλα, πλατύφυλλα και άτομα πεύκων και εκχερρώθηκε παράνομα από το Δημήτριο Παν. Μοσχογιάννη κάτοικο Πόρου. Επειδή η έκταση χρειάζεται προστασία για την επαναδημιουργία της δασικής βλάστησης που καταστράφηκε με

Κηρύσσουμε ως αναδασωτέα, με σκοπό την προστασία για την επαναδημιουργία της δασικής βλάστησης, που εκχερρώθηκε παράνομα δημόσια δασική έκταση 1.400 τ.μ.

Η έκταση αυτή, που βρίσκεται στη θέση Βαγιωνιά της περιφέρειας του Δήμου Πόρου της Νομαρχίας Πειραιά, καλυπτόταν από αειφυλλα - πλατύφυλλα και άτομα πεύκων και εκχερρώθηκε παράνομα από το Δημήτριο Παν. Μοσχογιάννη, κάτοικο Πόρου. Σχετικό διάγραμμα με κλίμακα 1:1.000, το οποίο αποτελεί αναπόσπαστο μέρος της απόφασης αυτής και στο οποίο η έκταση φαίνεται με τα στοιχεία ΑΒΓΔΕΖΗΘΙΚΛΜΑ και με όρια:

- Ανατολικά: Δημόσια δασική έκταση.
 - Δυτικά: Έκταση ιδιοκτησίας Μοσχογιάννη.
 - Βόρεια: Δημόσια δασική έκταση και ιδιοκτησία Μοσχογιάννη.
 - Νότια: Δημόσια δασική έκταση.
- Η απόφαση αυτή να δημοσιευθεί στην Εφημερίδα της Κυβερνήσεως.

Πειραιάς, 20 Νοεμβρίου 1995

Ο Περιφερειακός Διευθυντής
ΔΗΜΗΤΡΙΟΣ ΤΟΥΜΠΗΣ

ΤΟΠΟΓΡΑΦΙΚΟ ΔΙΑΓΡΑΜΜΑ

Δημόσιας Δασικής Έκτασης στη θέση Βαγιωνιά Δίκης Πόρου που εκχερρώθηκε παράνομα από τον Μοσχογιάννη Δημήτριο του Παναγιώτη και υπήρξε ως Αναδασωτέα.

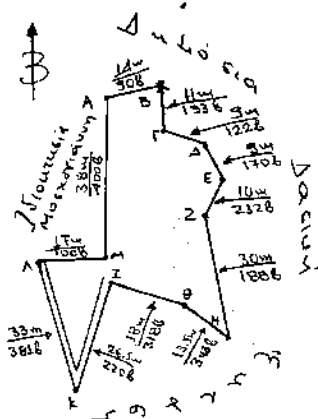

ΥΠΟΜΟΝΗ
Κλίμακα: 1:1.000
Έκταση: 1.400τμ

ΑΠΟΙΛΩΜΑ ΧΑΡΤΗ
Κλίμακα 1:5000

Ανήκει στην Δ/1918/20.11.95
απόφασή μας

ΘΕΣΠΙΟΝΕ
ΠΟΡΟΣ 30/11/95
- Ο -
ΣΥΝΤΑΚΤΗΣ
Δημήτριος Κόκκας
Δασάρχης Β' Βαθμ

ΠΟΡΟΣ 30/11/95
- Ο -
ΣΥΝΤΑΚΤΗΣ
ΠΑΠΑΓΙΑΝΝΟΥΔΗΣ ΣΤΕΦΑΝΟΣ
ΔΑΣΑΡΧΟΣ

ΠΕΙΡΑΙΑΣ 20/11/95
- Ο -
ΔΙΕΥΘΥΝΤΗΣ
Δημήτριος Τούμης
Περιφερειακός Διευθυντής

ΠΕΙΡΑΙΑΣ 20/11/95
- Ο -
ΔΙΕΥΘΥΝΤΗΣ
Δημήτριος Τούμης
Περιφερειακός Διευθυντής

Αριθ. Δ/1928

(5)

Κήρυξη ως αναδασωτέας δημόσιας δασικής έκτασης στη θέση Σφακοβούνι - Βιδίου της Κοινότητας Τακτικούπολης Ν. Αττικής.

Ο ΠΕΡΙΦΕΡΕΙΑΚΟΣ ΔΙΕΥΘΥΝΤΗΣ ΠΕΙΡΑΙΑ

Σύμφωνα με:

1) Τις διατάξεις:

- α) Του άρ. 117 παρ. 3 του Συντάγματος της Ελλάδος.
- β) Των άρ. 188 - 205 του Ν.Δ. 86/69 «περί Δασικού Κώδικος» και άρ. 37 - 44 Ν. 998/79.

γ) Του Ν. 3200/1955 «περί διοικητικής αποκεντρώσεως» σε συνδυασμό με τις διατάξεις του Ν.Δ. 532/1970 «περί συμπληρώσεως των διατάξεων διοικητικής αποκεντρώσεως» σε συνδυασμό και του 709/1970 Β.Δ/τος που εκδόθηκε σε τέλεση αυτού.

2) Τις εξής διαταγές του Υπουργείου Γεωργίας:

- α) 180417/1180/9.7.1980
- β) 182447/3049/24.9.1980
- γ) 141823/24.2.1983
- δ) 80300/4928/5.8.1991

3) Την πρόταση που υποβλήθηκε με την 1024/27.9.95 αναφορά του αρμόδιου Δασαρχείου Πόρου, σχετικά με την κήρυξη ως αναδασωτέας της κατωτέρω δασικής έκτασης και εμβαδού 10,750 στρεμ. που εκχερσώθηκε Μάρτιο - Απρίλιο 1995 από τον Μητρώκα Κων/νο του Αθανασίου, κατοίκου Αγ. Γεωργίου - Τροιζήνος και καλύπτονταν από αειφυλλα, πλατύφυλλα. Επειδή η έκταση χρειάζεται προστασία για την επαναδημιουργία της δασικής βλάστησης που καταστράφηκε με παράνομη εκνέρωση και η οποία

θα αποκατασταθεί με φυσική αναγέννηση ή με πρόγραμμα τεχνητής αναδάσωσης, μέσα σε τρία χρόνια, που θα καταρτίσει το αρμόδιο Δασαρχείο και δεν υπάρχει φιλοδοσική επιτροπή για να γνωμοδοτήσει πάνω στο θέμα αυτό, αποφασίζουμε:

Κηρύσσουμε ως αναδασωτέα, με σκοπό την προστασία για την επαναδημιουργία της δασικής βλάστησης, που εκχερσώθηκε παράνομα δημόσια δασική έκταση 10,750 στρέμματα.

Η έκταση αυτή, που βρίσκεται στη θέση Σφακοβούνι - Βιδίου της περιφέρειας της Κοινότητας Τακτικούπολης της Νομαρχίας Πειραιά, καλυπτόταν από αειφυλλα - πλατύφυλλα και εκχερσώθηκε από τον Μητρώκα Κων/νο του Αθανασίου, κάτοικο Αγ. Γεωργίου - Τροιζήνος. Σχετικό διάγραμμα με κλίμακα 1:1.250, το οποίο αποτελεί αναπόσπαστο μέρος της απόφασης αυτής και στο οποίο η έκταση φαίνεται με τα στοιχεία Α, Β, Γ, Δ, ... Π, Ρ, Σ, Τ, Χ, Α και με όρια:

Ανατολικά: Δημόσια δασική έκταση και αγροτικές εκτάσεις (ελαιώνας).

Δυτικά: Δημόσια δασική έκταση και αγροτικές εκτάσεις.

Βόρεια: Δημόσια δασική έκταση.

Νότια: Αγροτικές εκτάσεις και ελαιώνας.

Η απόφαση αυτή να δημοσιευθεί στην Εφημερίδα της Κυβερνήσεως.

Πειραιάς, 20 Νοεμβρίου 1995

Ο Περιφερειακός Διευθυντής
ΔΗΜΗΤΡΙΟΣ ΤΟΥΜΠΗΣ

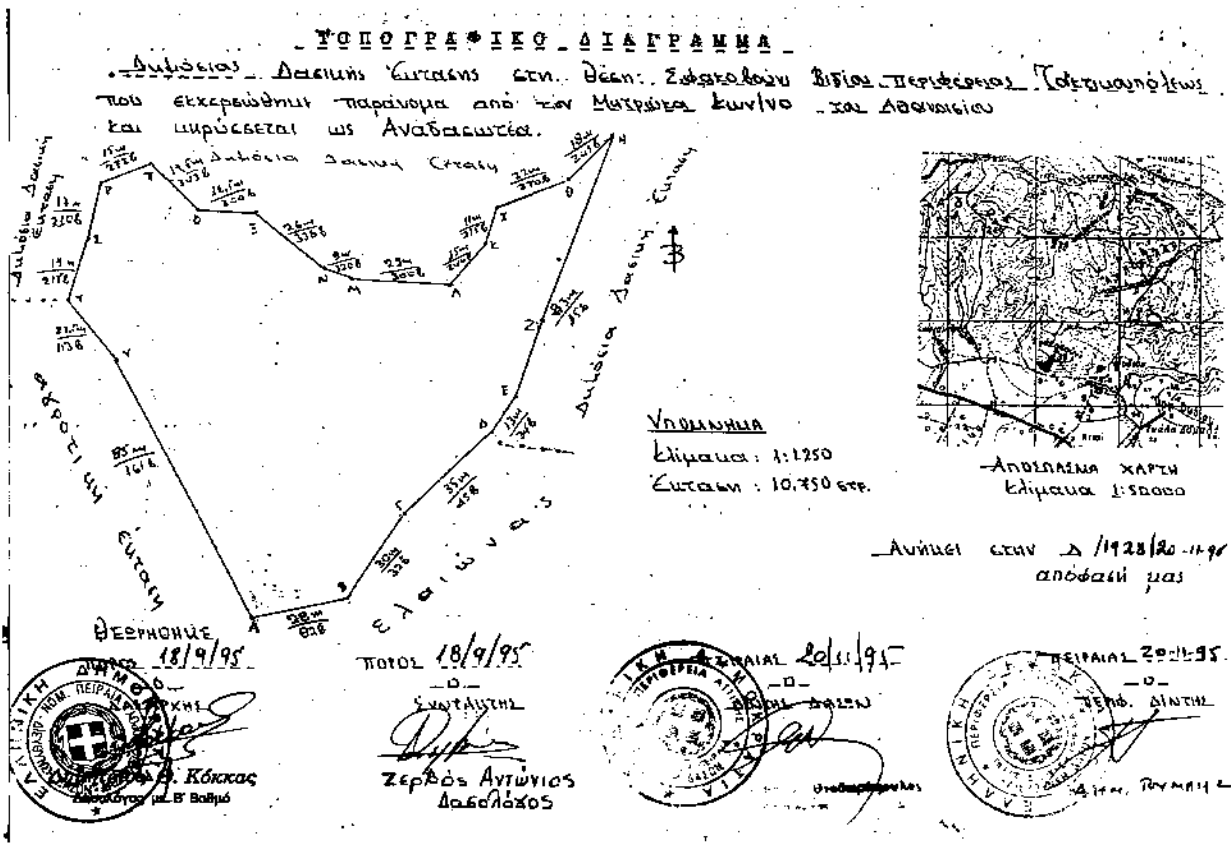

Αριθ. Δ/1917

(6)

Κήρυξη ως αναδασωτέας δημόσιας δασικής έκτασης στη θέση Μοναστήρι του Δήμου Πόρου Ν. Αττικής.

σης που καταστράφηκε με υλοτομία πεύκων και η οποία θα αποκατασταθεί με φυσική αναγέννηση ή με πρόγραμμα τεχνητής αναδάσωσης, μέσα σε τρία χρόνια, που θα καταρτίσει το αρμόδιο Δασαρχείο και δεν υπάρχει φιλοδασική επιτροπή για να γνωμοδοτήσει πάνω στο θέμα αυτό, αποφασίζουμε:

Ο ΠΕΡΙΦΕΡΕΙΑΚΟΣ ΔΙΕΥΘΥΝΤΗΣ ΠΕΙΡΑΙΑ

Σύμφωνα με:

- 1) Τις διατάξεις:
 - α) Του άρ. 117 παρ. 3 του Συντάγματος της Ελλάδος.
 - β) Των άρ. 188 - 205 του Ν.Δ. 86/69 «περί Δασικού Κώδικος» και άρ. 37 - 44 Ν. 998/79.
 - γ) Του Ν. 3200/1955 «περί διοικητικής αποκεντρώσεως» σε συνδυασμό με τις διατάξεις του Ν.Δ. 532/1970 «περί συμπληρώσεως των διατάξεων διοικητικής αποκεντρώσεως» σε συνδυασμό και του 709/1970 Β.Δ/τος που εκδόθηκε σε θέληση αυτού.

2) Τις εξής διαταγές του Υπουργείου Γεωργίας:

- α) 160417/1180/9.7.1980
- β) 182447/3049/24.9.1980
- γ) 141823/24.2.1983
- δ) 80300/4928/5.8.1991

3) Την πρόταση που υποβλήθηκε με την 1194/1.11.95 αναφορά του αρμόδιου Δασαρχείου Πόρου, σχετικά με την κήρυξη ως αναδασωτέας της κατωτέρω δασικής έκτασης και εμβαδού 4.234 τ.μ. που καλύπτονταν από άτομα πεύκης και υλοτομήθηκαν από τον Ιωάννη Χρ. Ντίνου κατοίκου Bielefeld Δ. Γερμανίας. Επειδή η έκταση χρειάζεται προστασία για την επαναδημιουργία της δασικής βλάστη-

Κηρύσσουμε ως αναδασωτέα, με σκοπό την προστασία για την επαναδημιουργία της δασικής βλάστησης, που υλοτομήθηκε, ιδιωτική δασική έκταση 4.234 τ.μ..

Η έκταση αυτή, που βρίσκεται στη θέση Μοναστήρι της περιφέρειας του Δήμου Πόρου της Νομαρχίας Πειραιά, καλυπτόταν από άτομα πεύκης και υλοτομήθηκαν από τον Ιωάννη Χρ. Ντίνου κάτοικο Bielefeld Δ. Γερμανίας. Σχετικό διάγραμμα με κλίμακα 1:1.000, το οποίο αποτελεί αναπόσπαστο μέρος της απόφασης αυτής και στο οποίο η έκταση φαίνεται με τα στοιχεία ΑΒΓΔΕΖΗΘΙΑ και με όρια:

- Ανατολικά: Ιδιωτική δασική έκταση.
- Δυτικά: Ιδιωτική δασική έκταση.
- Βόρεια: Δημοτική οδός Πόρου - Μοναστηρίου.
- Νότια: Θάλασσα.

Η απόφαση αυτή να δημοσιευθεί στην Εφημερίδα της Κυβερνήσεως.

Πειραιάς, 20 Νοεμβρίου 1995

Ο Περιφερειακός Διευθυντής
ΔΗΜΗΤΡΙΟΣ ΤΟΥΜΠΗΣ

ΤΟΠΟΓΡΑΦΙΚΟ ΔΙΑΓΡΑΜΜΑ

Ιδιωτικής Δασικής Έκτασης στη θέση Μοναστήρι Περιφέρειας Δήμου Πόρου που εκκελεύθηκε παράνομα από τον Ιωάννη Χρ. Ντίνου και κηρύσσεται ως Αναδασωτέα.

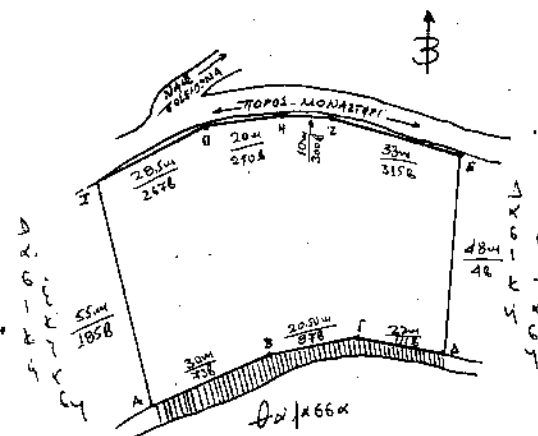

ΥΠΟΜΟΝΗ
Κλίμακα: 1:1.000
Έκταση: 4,234 στρ.



ΑΝΟΛΙΣΤΑ ΧΑΡΤΗ
κλίμακα 1:50000

Λυθεί εναν Δ/1917/20-11-95
απόφασή μας

ΘΕΣΠΙΣΘΗΚΕ
20-11-1995
ΔΗΜΟΤΙΚΗ ΑΥΤΟΔΙΟΙΚΗΣΗ ΠΟΡΟΥ
Κόστας
με Βαθμό

ΠΟΡΟΣ 30-10-95
ΣΥΝΤΑΧΤΗΛ
ΠΑΠΑΠΑΝΑΚΟΠΟΥΛΟΣ ΣΤΗΡΗΣ
ΔΑΣΤΟΝΟΜΟΣ

ΠΕΙΡΑΙΑΣ 20/11/95
ΠΕΡΙΦΕΡΕΙΑΚΟΣ ΔΙΕΥΘΥΝΤΗΣ
ΔΑΣΩΝ

ΠΕΙΡΑΙΑΣ 20-11-95
ΠΕΡΙΦ. ΔΙΟΝΤΗ
ΤΟΥΜΠΗΣ

ΠΟΛΕΟΔΟΜΙΑ**ΑΠΟΦΑΣΕΙΣ**

Αριθ. ΟΙΚ. 8534

(7)

Επανεγκριση τροποποιήσεων ρυμοτομικού σχεδίου (ΡΣ) περιοχών Μπεγουλακίου - Μακρυγιάννη Δ. Πατρέων και Καλλιθέας Αιγίου Ν. Αχαΐας.

Ο ΝΟΜΑΡΧΗΣ ΑΧΑΪΑΣ

Έχοντας υπόψη:

1. Τις διατάξεις του Ν.Δ/τος της 17.7.23, όπως μεταγενέστερα τροποποιήθηκαν και συμπληρώθηκαν και ειδικότερα τα άρθρα 3 και 70.

2. Τις διατάξεις του Α.Ν. 314/1968 (ΦΕΚ 47Α), όπως τροποποιήθηκαν και συμπληρώθηκαν με το αρ. 1018/1971 (ΦΕΚ 220 Α) Ν.Δ/γμα και την παρ. 3 του άρθρου 34 του Ν. 1577/85 (ΦΕΚ 210 Α').

3. Τις διατάξεις του 183/1986 (ΦΕΚ 70Α') Π.Δ/τος.

4. Το από 9.8.95 (ΦΕΚ 737Δ'/22.9.95) Π.Δ/γμα «Επανεγκρισης της Π.Μ.Ε. Μπεγουλάκι, Μακρυγιάννη Δ. Πατρέων», με το οποίο καταργήθηκε το από 16.8.88 (ΦΕΚ 812 Δ'/14.11.88) Π.Δ/γμα αρχικής έγκρισης.

5. Το από 8.8.95 (ΦΕΚ 745 Δ'/26.9.95) Π.Δ/γμα «Επανεγκρισης της Π.Μ.Ε. Καλλιθέας - Δεξαμενής Παγοποιείου Δ. Αιγίου», με το οποίο καταργήθηκε το από 29.5.86 (ΦΕΚ 649 Δ'/11.8.86) Π.Δ/γμα αρχικής έγκρισης, επειδή:

α) Με τα σχετ. (4) και (5) Π.Δ/τα εγκρίθηκαν εκ νέου οι Π.Μ. Επέκτασης των περιοχών Μακρυγιάννη, Μπεγουλάκι Δ. Πατρέων και Καλλιθέας Δ. Αιγίου - με παράλληλη κατάργηση των αρχικών Π.Δ/των έγκρισης - βασισμένες όμως στα αρχικά διαγράμματα των Ρ.Σ. τα οποία στο χρονικό διάστημα που μεσολάβησε έχουν τροποποιηθεί σε ορισμένες θέσεις.

β) Για τις συνημμένες τροποποιήσεις έχει τηρηθεί η προβλεπόμενη νόμιμη διαδικασία δημοσιοποίησής τους και γνωμοδότησης των αρμόδιων οργάνων (ΟΤΑ και ΣΧΟΠ Ν. Αχαΐας), όπως προκύπτει και από τα κείμενα των σχετικών αποφάσεων.

γ) Απαιτείται ρύθμιση του προκύψαντος προβλήματος, αποφασίζουμε:

Εγκρίνονται εκ νέου οι παρακάτω τροποποιήσεις (αποφάσεις και συνοδευτικά διαγράμματα) των περιοχών Μπεγουλάκι, Μακρυγιάννη Δ. Πατρέων και Καλλιθέας Δ. Αιγίου, που αναλυτικά είναι:

1. Αρ. Πρωτ. Χ 9385/12.10.90 (ΦΕΚ 633 Δ'/12.11.90)
2. Αρ. Πρωτ. Χ 854/22.2.91 (ΦΕΚ 199Δ'/25.4.91)
3. Αρ. Πρωτ. Χ 5566/21.6.91 (ΦΕΚ 425Δ'/8.7.91)
4. Αρ. Πρωτ. Χ 5565/4.9.91
5. Αρ. Πρωτ. Χ 14647/22.3.93 (ΦΕΚ 395Δ'/22.4.93)
6. Αρ. Πρωτ. Χ 529/7.2.91
7. Αρ. Πρωτ. Χ 5570/6.6.91
8. Αρ. Πρωτ. Χ 10937/7.11.91
9. Αρ. Πρωτ. Χ 9825/24.10.91
10. Αρ. Πρωτ. Χ 6835/16.9.93
11. Αρ. Πρωτ. Χ 3567/17.11.93

όπως έχουν ήδη δημοσιευθεί προγενέστερα στα αντίστοιχα ΦΕΚ.

Με την απόφαση αυτή δεν προκαλείται δαπάνη σε βάρος του Κρατικού προϋπολογισμού, ούτε αυτών των αρμόδιων Ο.Τ.Α.

Η παρούσα να δημοσιευθεί στην Εφημερίδα της Κυβερνήσεως, οπότε και αρχίζει η ισχύς της.

Πάτρα, 16 Νοεμβρίου 1995

Ο Νομάρχης
ΕΥΣΤ. ΑΘΑΝΑΣΟΠΟΥΛΟΣ-ΣΕΡΕΤΗΣ